I11128 (DC-Cam)

ROYAUME DU CAMBODGE

SECRETARIAT D' ETAT
A L'INTERIEUR, CHARGE
DE LA
SECURITE NATIONALE

BUREAU DES PASSEPORTS

DEMANDE D'AUTORISATION DE SORTIE DU ROYAUME DU CAMBODGE FORMULEE PAR UN ETRANGER

-----0-----

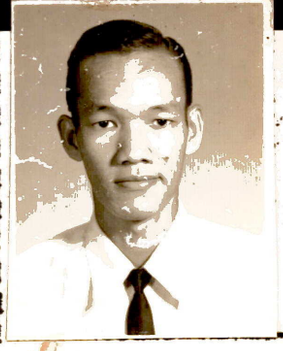

Emplacement de timbre fiscal de 10 J

NOMS & PRENOMS : Ta Thông Tinh

NATIONALITE : Viet Namienne

DATE ET LIEU DE NAISSANCE : 1944 - P. Pénh

FILS ou FILLE DE : Ta Thông Mach ET DE Nguyên thi Viên

SITUATION DE FAMILLE : Célibataire

PROFESSION : Journalier

DOMICILE ACTUEL : P. Pénh - N° 202 Lot 78

MOTIF DE VOYAGE : Rapatriement

DESTINATION : Saigon

DUREE PROBABLE DE SEJOUR HORS DU ROYAUME : Définitive

DATE APPROXIMATIVE DE DEPART : Plus possible

MODE DE LOCOMOTION : Par Avion

DERNIER VOYAGE A L'ETRANGER POUR LE

NOMS & PRENOMS DES MINEURS L'ACCOMPAGNANT

SEJOUR AU CAMBODGE : (Résident : C.I. n° 038284 du 3 déc 62 à P. Pénh
) Séjour temporaire : mois ou an à compter du
(Cf. lettre n° du de Secrétasécurinale ou
) accord de Secrétasécurinale en date du
(sous n°

PASSEPORT N° 3777/70 DELIVRE LE 5 Mai 70 A P Pénh VALABLE JUSQU'AU

BUREAUX CONSULTES :

Phnom-Pénh, le 7/5/70
Signature de l'intéressé

IDENTITE JUDICIAIRE :

POLICE SPECIALE :

N° 6020 /PN/BPP.-

POLICE IMMIGRATION :

Phnom-Pénh, le 8 MAI 1970
LE CHEF DU BUREAU DES PASSEPORTS,

A V I S

DU DIRSECURINALE

Visa : (N°
)
(du

N.B.- Prière de bien vouloir remplir le présent imprimé très lisiblement./-