D59684

H26

Hiang Kim Sreng

ชีญกรษกดี U.S.A.

29-11-75 ต่อ 33 ans

H-26

ចំណីសរបស់

ហ្ស៊ូអ៉ · ឥមជ្ជសអ៉

TIONS :

១៤- ប្រពន្ធ ឬ ប្តី ឈ្មោះ ម៉ម ភល្លី ទេយរកស្តី លក់ដូរ ចម្រុះ បច្ចុប្បន្ន.

១៥- កូន ១ នាក់.

១៦- ឪពុក- ម្តាយ ម៉ម ភល្លី

១៧- ទេយរកស្តី ម៉ម ដាំង

១៨- បញ្ហាផ្សេងៗ ការដាក់ឈ្មោះ ម៉ម ភល្លី ដោយហ៊ាន បញ្ចាស ឈ្មោះ ម៉ៅ ឈរ ភ័ម នេះ ក្នុងន័យ ឈរភ្លឺ អា ឥណ្ណោះ ឈ្មោះ នេះ ទៅមានន័យថា ភ្លឺឥតភ្លឺភ្លែត ដូច ស្រាយ ដីកស្តី ប៉ុន្មាន ដែលបានសុំយកការពិត្យ សម្រាប់ធ្វើដីដែង ហើយ មានដីតូចតាច ចាត់ការងារមិនរួច។

១៩- សេចក្តីបញ្ជាក់ សេចក្តី តាមការសាំនេះ គឺការពិត ចម្លើយ ទាំង ឈ្មោះ ប្តី ប្រពន្ធ ឪពុក ម្តាយ ស្រុកកំណើត ថ្ងៃទី ខែ ឆ្នាំ កូន ទេយរកស្តី ទីលំនៅ ដែលខ្ញុំ សាកសួរ ថ្លែងនឹង ពិតមែន ខ្ញុំ ជាអ្នក ធ្វើ ដោយ ខ្លួនឯង ពុំមាន ការ ប្រឆាំង ឬ ជំទាស់ ណាមួយ ឡើយ ដូច្នេះ ខ្ញុំ ទទួលខុសត្រូវ ចំពោះ ច្បាប់ ចាត់ចែង ក្នុងនាម ជាសាក្សី (ខ១) ថ្ងៃទី ខែ ឆ្នាំ ឆ.ស. ១៩៨៤ ។

២០- លទ្ធិផ្តាន

២១- សំណុំពាក្យ បណ្តឹងទី ស. ៥០

ថ្ងៃទី ខែ ឆ្នាំ ...

ឆ្លាក់: មន្ត្រីទី ស. ២១

លេខ/ប្តី នាយការណ៍.

ឧទ្ទេសនាម: ឯកឧត្តម គឹម សុខសាន ជូន លេខ ប្តី ថ្ងៃ 12-70

ជាទីគោរពដ៏ខ្ពង់ខ្ពស់បំផុត:

ប័ណ្ណ ចាំនាំ ខ្លួន

- ស្តីពីនាយការណ៍ ដែលមានឈ្មោះខាងក្រោម ជាប់ជាមួយនឹងប័ណ្ណនេះ ជាអ្នក-
  ស្នាក់នៅ ក្នុង ប្តី ថ្ងៃ "យក"
- បន្តិចម្តងម្តង ដើម្បីកុំឲ្យកក់ ស្នាក់នៅ ក្នុង ប្តី ថ្ងៃ "យក"

1. ជូន លេខ ថ្ងៃ 10-73 ជូនលោកឯកឧត្តម ដើម្បីជ្រាប ដែលអ្នកមាន ឋានៈ
   ខ្ពង់ខ្ពស់ និង ពាក្យ: តាម ឧត្តមភាព ដែលសម្តែង ចំពោះ ឯកឧត្តម ជានិច្ច.
2. ជាមនុស្សលោក ឈោលនាយប៉ាន់ ឈ្មោះ: ពាក្យ ស្តីដំបូង - ស្តីជ្រាយ ជូនលោក.
   និង ស្តីបិទ ពាក្យថ្លឹង.
   - ពាក្យ ស្តីដំបូង ពន្យល់: ប្រធាន ឧត្តមនាយក ទាំងឋានៈ ក្តារៈ ទាំង
   - ស្តីជ្រាយ ជូនលោក ពន្យល់: តំណាងនាក្រសួង ពាក្យ ពិព៌ណ៌នា
   - ស្តីបិទ ពាក្យថ្លឹង ពន្យល់: ចាប់ពីក្រោម បន្តិចម្តងៗ ទៅខ្ពស់ជាង.
3. ក្នុងបញ្ជាល លេខ ប្តី ថ្ងៃ ឈ្មោះ: ពាក្យ ស្តីដំបូង និង ស្តីជ្រាយ ជូនលោក.
4. ជាមនុស្សនៃដែនការ ឈ្មោះ: ប្លុះ ទាយ: ទាយ ឈ្មោះ: លោកណែនាំ ថា
   ដោយដឹងច្បាស់ ជ្រាប ឋានៈ ពាក្យ នៃដែនការ នៃលក្ខណៈ ឧត្តុង្គឧត្តម ដែលមាន ឋានៈ
   ថា ស្នាក់នៅ ក្នុង ប្តី ថ្ងៃ "យក" ជាមនុស្សយើង ទើបមាន ឱកាសល្អ
   ថ្លៃថ្នូ ជូនពរ: ថា ដើម្បីជាយោង ចាប់ពីមុនមក ហើយ នៃមនុស្ស ពន្យល់ ដែលមាន
   នៃដែលមាន ពាក្យ ទាំងនោះ ស្តីដំបូង ស្តីជ្រាយ ស្តីបិទ ជូន.
5. ជាមនុស្សលោក ឈ្មោះ ឧត្តមនាយក ដូចតទៅនេះ:
   - ស្តីពី ឋានៈ ស្តីដំបូង ក្តារៈ ប្រធាន ពាក្យ
   - ស្តីពី ឋានៈ ស្តីជ្រាយ ក្រសួង ពាក្យ ជ្រាប ជាមួយ ឱកាស ថ្លៃថ្នូ ឲ្យ ឯកឧត្តម ជាអ្នក
     ក្នុងឯកឧត្តម ដែលមាន ឋានៈ ខ្ពង់ខ្ពស់ ដែលមាន ឧត្តុង្គឧត្តម ដែលមាន
   - ចំណែកនោះ ដោយ ឯកឧត្តម ស្តីបិទ ពាក្យ ថ្លឹង ឲ្យ ឯកឧត្តម ជាអ្នក ស្នាក់នៅ
     ក្នុង ប្តី ថ្ងៃ "យក" ក្នុងឯកឧត្តម ឲ្យ ជាមុន ចាប់ពី ក្រោម. ទៅមុខទៀត
     ជាមនុស្សលោក ឈ្មោះ ប្លុះ ទាយ: ដែលមាន ឯកឧត្តម.

បច្ចុប្បន្ន នេះ ចាន ពន្ធវត្ត ជាក ស្លេង ចាន ហ៍ ស្ទឹន ពូចរ្លះ ប៉ុន្តែ ចិន ច្បាស់ -

6- ត្រាក់ លេ ក្ទឹ ក ចិន ដឹង - លឹការ ស្ទឹ ចាយ ឆ្ទ ការ លាស់ ហើយ ចាន ឆ្លាន ហ៊ី ចិន ប្ទយ ម្ទ ហ៊ី.

ចាន: លេ ក្ទឹ ក Assistant

7. ឈ្ម្ញ: នេះ គេ ហៅ ឯលម ចាន់ ឆ្ទឹ ឥ ស៊ ហ៊ី ឥ ឈ្ទៀន ចក.

8- ការ ប្រ ហែល ពាពន្ធ ក់ ពស់ ១ ម ៦ ២ លម្ស លស្ម ម លក់ ស្ទូ ច ម្ទ ម្ទ ល ប ម្ទ ចាន់ ដ៉ ម្ទ ស្ទ ច ចិ ញ្ញ ម ត្រាល ស្ម ម ញ ប្រ ម្ទ ដ៉ ចាន ម្ទ ល ឆាត់ ឱ ដ ដ៉ ដ ម្ទ ត លម្ទ ដ ម្ទ ច្បាស់ ហ៊ី ន ចាយ ម្ទ ឈ ប ស្ទ ល ដ៉ ណ៉ ន ម្ទ ត ។.

9. ឆ្ទ ពុ ក ម្ទ យ ប្រ ពន្ធ ចិន ញ្ញ ស់ -

10. លន្ទ ឆ្ទ ន:

គណៈកម្មាធិការយោធាក្រុងភ្នំពេញ
លេបក្តីវាយការណ៍ចម្លើយទាក់ទងផល់ឈ្មោះ

ឯកសារ ចាន់ឌី

- ពីមុនធ្វើការ [illegible]
- បច្ចុប្បន្ននេះនៅ [illegible]

១- ថ្ងៃ ៤១ ឆ្នាំបូល លេអ៊ីអា 10/1973 ទីកន្លែងបូល [illegible]

ស- ចានទទួលការយោសនាអប់រំ

១- ល្មឺ ឡាយ ស្រេង (មតិត សំណាងភស្តុ ប៉ៃលិន)
ឯ- អ៊ុ បេ (ភាយកវងាកងវិចកសាំង គេលាវ៉ឌ្ឌ)
៣- ដឹម សាវ៉ឿន (ចងហ្វាងបច្ចេកទេសវិទ្យុសាកិ នឹងទាក់ទងស្តារទូតរាមេវិត)

៣- ចានវេទ្យសូត្រវិជ្ជា លេអ៊ីអា អល់រយៈកាល

ចានវទ្ធលការ ឡេវសូត្រ នឹងពន្យល់ ពីមិត្ត ល្មឺ ឡាយ ស្រេង - អ៊ុ បេ
ដែល ចានជ្ជបត្ថ គៀជ្ជះ ល្មឺ ឡាយ ស្រេង នឹងរៀចីស្តាត់ការ
សមាគម ញ្ញចម្ជៃ ពុតម្ជក៌ ញ្ញចម្ជៃ ញមាស្ម -

៤- អ្នកឧទ្ធេលនាម នឹងអ្នកនឃំបូល លេអ៊ីអា

១- ល្មឺ ឡាយ ស្រេង (មតិត សំណាងភស្តុ ប៉ៃលិន)
ឯ- អ៊ុ បេ (ភាយកវងាកងវិចកសាំងវ្ជ គេលាវ៉ឌ្ឌ)

៥- ចានទទួលវ៉ាតនការណ៍ឆ្ងបតទៅ

១- ឆ្នើ ឡ ឆ្ងុចម៉ាស៊ីន ក្នុងរោងចក្រ
ឯ- រតម៉ាស៊ីន ណាវ៉ាដែលស្ថាយ ប្រវត្ត តាលណា ឆ្ងុច រាច បង្ហាក់ សំណើរ
ការ ក្នុងរោងចក្រ
៣- បំបះ បំពោ ក្នុងការ ទាំងរាស់ ក្នុងរោងចក្រ ឡ ចានការ រំដើប រំដ្ឋល
ប្រតាំង នឹងវ៉ាដ្ឋ នឹងការ ឆ្នើ ឡ ក្នុងការ ម្រើលដាយ ក្នុងកាន ជ្ជាលក្នុង
រោងចក្រ ដ្ឋ៉ាលក្នុះ នឹងដែរស្ថ ឆ្នោយ ឆ្ងុង នឹងឆ្នើការ ឡ ឆ្ងុចកាំ ឆ្ងុះ ឆ្ងាយ ។

ម- ចានអនុវ៉ាតាជាក៌ស្ថេង

- ចានការ រំដើប រំដ្ឋល ក្នុងរោងចក្រ សវ៉ាដ្ឋ នឹការ ម្រិនពេញ ចិត្ត នឹងពេល
ម៉ោងឆ្នើការ - ស្ថ ឧក - ដែកដែរ ឆ្នើ ឡ ស្ថ ឆ្នាំ ពិពាក ដោះ ស្រាយ បញ្ញ
ទាំងនេះ ហើយ គុណ ភាព នឹងការ ដែលិត ក៌ ពុំ ចានល្ម ដ្ឋ ដែម ដែរ ។
- ចានម៉ាស៊ីន ឆ្ងុច ដោយ ម្រិនសម ជ៉ ឆ្ងុច ហើយ ឆ្នើ ឡ រកាក់ រាស្ថល ឆ្ងុង
ការ ដែលិត -

៧- ចានទទួលប្រាក់ លេអ៊ីអា ម្រិនដឹង
ឋានៈក្នុង លេអ៊ីអា Assistant

៨- អ្នកឆ្លើយនាក់

ហ្ជ៉ាង គឹម ស្រេង លេអ៊ីអា 12/70

๙ - ឈ្មោះដើម ទ្រៅមពន់ឌ្ឍ ឈ្មោះកើត្តាត

๑๐ - អាយុ 33 ភេទ ប្រុស សញ្ជាតិ ខ្មែរ

๑๑ - ប្រុកកំណើត មិនស្គាល់

๑๒ - កំនិតវិបុធមិ Bachelor of Industriel Arts - N.H.S.

ភិនភាគ: កំពាស់ ១,៦៤ម - មាឌុដំស្មមហើយដំដ្ឋនមូល - មុខមូល - សក់ស្លូត សិតវ៉ែកជំហ្យាដ - បមូរមាត់ត្រៃមដ - បមូរលើស្មីក -

๑๓ - ប្រពន្ធ ឬ ប្តី ឌីងនបនន

មិនស្គាល់

๑๔ - កូន មិនដឹង

๑๕ - ឌ្ឋីពុក - ម្តាយ មិនស្គាល់

๑๖ - នបនរកណ្ឌី មិនដឹង

๑๗ - លន្ធិត្ថាន

๑๘ - លំហូមពន

ផ្ទើនោកីឌ្ឍ ទ្វ ឆ្នាំ ១៩៣

មន្ទីរ ស ៥០

[illegible]

[illegible]

(ចិរញ្ញាស់ពាមទ្ធាស)

- ពីបុនធ្វើការ [illegible] (Bureau d'Etude)
- [illegible]

[illegible]

- [illegible] 11/1973 [illegible]
- [illegible]
  - [illegible]

- [illegible]
  - [illegible] RDF)
    - [illegible]
    - [illegible] (RDF) [illegible]
- [illegible]
- [illegible]
  - [illegible]
  - [illegible]
- [illegible]
  - [illegible]
  - [illegible]
- [illegible]
  - [illegible]
  - [illegible]
- [illegible]

[illegible]

Desistant.

- [illegible]

[illegible] 12/1970

๙- ឈ្មោះដើម... គ្រុបរ ឈ្មោះវ៉ៃក្លង មិនដឹងហៅគ្រុបតាំងពីរៀងឡើងមក

๑๐- អាយុ 27 ភេទ ប្រុស សញ្ជាតិ ខ្មែរ

๑๑- ប្រុកកំណើត មិនស្គាល់

๑๒- កំនិតវិបត្ថធម៌

វិស្ថកនរៀស្ថកខ្មែរ

កិនភាត- មិនស្គាម តឺស្ថម- កំពស់ ១,៦៥ម- សិតសក់ទៅគ្រោយ ជ្ងាត ចំហៀងម-
. មុខស្ថាត- ច្រមុះស្ថិចពើយ ត្ថច- ចាត់ ត្ថច- ដំណើរ មិនញាប់,ស្ថម- ជ
ស្ថក តឺឡាដង- ស្ថាលត្ថច

๑๓- ប្រពន្ធ ឬ ប្តី នឹងរបរ

មិនស្គាល់

๑๔- កូន មិនស្គាល់

๑๕- ឆ្មីពុក - ម្តាយ មិនស្គាល់

๑๖- របរកសុី មិនស្គាល់

๑๗- លន្ទិដ្ឋាន

๑๘- លំហូមពរ

ផ្ទើនោថ្ងៃ ទី១ ឆ្នាំ១៩៧
មន្ទីរ ល ៥០

លេខ.....

ចម្លើយ សារ: ឯកឧត្តម នាយ ពុទ្ធ កុសល ស្តីពី 12.70

ជាទទួលដឹង សារ: **ប៊ុន រ៉ឺ**

- សិក្ខាសាលាដើម្បីកសាង ការប្តេជ្ញាចិត្ត តាមរយៈការ ចូលរួមសកម្ម ក្នុងការ និងការ ក្នុងខែ ដល់ឆ្នាំ ទៅសាលាខេត្តព្រៃវែង ។ សូម។
- បច្ចុប្បន្ន ព្រឹត្តិការណ៍ សាលាខេត្ត ព្រៃវែង ។ សូម។

1. ចុះលេខ ស្តីពី 5-73 ចុះឈ្មោះនិស្សិតថ្នាក់ ទទួលការសិក្សា ដល់ថ្នាក់ ទី៤ ឆ្នាំ ទី៤ ឆ្នាំ ទី៥ ឆ្នាំ ទី៦ ឆ្នាំ ទី៧ ឆ្នាំ ទី៨ ឆ្នាំ ទី៩ ឆ្នាំ ទី១០ ឆ្នាំ ទី១១ ឆ្នាំ ទី១២ ឆ្នាំ ទី១៣ ឆ្នាំ ទី១៤ ឆ្នាំ ទី១៥ ឆ្នាំ ទី១៦ ឆ្នាំ ទី១៧ ឆ្នាំ ទី១៨ ឆ្នាំ ទី១៩ ឆ្នាំ ទី២០ ឆ្នាំ ទី២១ ឆ្នាំ ទី២២ ឆ្នាំ ទី២៣ ឆ្នាំ

ជាន: ឈ ឡឺ ក Assistant

7. ឈ្មោះ ដេ: គេហៅ ប៉ុន ឈ្មៀក ឯ ឈ្លាស់ឆ្លាតឱ្យ ឯ ឈ្មៀន.

8. ការ ប្រហែល ការ ឆ្លាំ កំពស់ ១ ម៉ែត ឈម្ស ស ម្ស ដ ឆាត
ម្ប់ មាន ឈ្មាម ម្ប ម្ប ម្រ ម្រ ម្រ ស ឈ្ត ឆ្ត ប ឈ្ត ឯ ត ម្ប ឈ្ត ឈ្ត ឈ្ត ម្ប ម្ប
ម្រ ម្ប: ទាល ឈ ម្ស ស ឆ្ត ម្ប ន ម្ប ម្ប ម្ប ម្ប ម្ប ម្ប ម្ប ម.

9. ឆ្ម ត្ត ម្ត ម្ប ម្ប ម្ប ម្ប ម្ប ឈ្ត ម្ប ម្ប ម្ប ម្ប ម្ប ម្ប ម្ប.

10. ឈ ន្ម ម្ប ន:

គណៈកម្មាធិការ ទទួលការក្រុងភ្នំពេញ

លេខប័ណ្ណទារការ ទទួលបង្ហើយទាក់ទងនឹងឈ្មោះ

- ពីមុនធ្លើការ
- បច្ចុប្បន្ននេះនៅ

១ - ថ្ងៃ ខែ ឆ្នាំចូល សេវាកម្ម 5/1973 ទីកន្លែងចូល

២ - ប្រាន់ទទួលការទទួលខុសត្រូវ

(ប្រធានក្រុមប្រឹក្សាក្រុង)

(ប្រធានគណៈកម្មាធិការ)

(ប្រធានក្រុមប្រឹក្សាក្រុង)

(ប្រធានក្រុមប្រឹក្សាក្រុង)

(ប្រធានក្រុមប្រឹក្សាក្រុង

๙- ឈ្មោះដើម ប៉ុន ទៀក លី ឈ្មោះក្លែង មិនស្គាល់ ព្រោះហៅឈ្មោះនេះ តាំងពីស្គាល់ឯ
ម្ចក-

๑๐- អាយុ 32 ភេទ ប្រុស សញ្ជាតិ ខ្មែរ

๑๑- ប្រុកកំណើត មិនដឹងច្បាស់ (កំពង់ចាម)

๑๒- កន្ទិតវប្បធម៌ Bachelor of Science ពី ស-ន-អា ការងឡើកគណិតសាស្ត្រនៃសាលាឡេធ្លូនិត
ភិនភាត - កំពស់ ១,ឯមីម - ឆ្នូនមូល - មុខស្មាមមុនស្ទុតូចៗ - សក់ក្បាលសិត
ពៀគ្រោយ ថ្ងៃក ចំហៀង - សក់ញ្ជាមស្រាត - ដីណើរ ជោះដីហ៊ានវ៉ាវ៉ង - លិចត្នឹងជ្ជាស់-
ជ្ជាស់ឆ្លូង - និយាយញ្ជាមហើយសើចច្រើន - សកម្មភិនិយាលេងច្រើន

๑๓- ប្រពន្ធ ឬ ប្តី នឹងរបរ
ប្រពន្ធរៀឡុះដោយពុំស្គាល់ឈ្មោះ (ឯចិន)

๑๔- កូន មិនដឹង

๑๕- ឪពុក - ម្តាយ មិនដឹង

๑๖- របរកសុី មិនដឹង

๑๗- សន្ធិដ្ឋាន

๑๘- សំណូមពរ

ថ្ងៃនៅថ្ងៃ ទី ឆ្នាំ ១៩៧
មន្ទីរ ស ៥០

សេចក្តីរាយការណ៍

អំពីករណីរបស់ឈ្មោះ [illegible]

- ពីមុន [illegible]
- បច្ចុប្បន្ន [illegible]

១- ចូល សេអ៊ីអា នៅថ្ងៃ [illegible] នៅកន្លែង [illegible]
- ស. [illegible] ៈ សាមីខ្លួនអ្នកឆ្លើយដាក់ ៈ ដឹងថាឈ្មោះ [illegible] ចូលសេអ៊ីអាគឺ : [illegible]
- តាមវាដឹងថាមូលហេតុដែលនាឱយឈ្មោះនេះចូល សេអ៊ីអា គឺ : [illegible]

២- ចានទទួលការយោសនាអប់រំពីឈ្មោះ [illegible] ធ្វើការនៅ [illegible]

៣- អ្នកឧទ្ទេសនាមឈ្មោះ [illegible] ធ្វើការនៅ [illegible]
អ្នកទទួលស្គាល់ឈ្មោះ [illegible] ធ្វើការនៅ [illegible]

៤- ចានវេរ្យនសូត្រវិជ្ជា សេអ៊ីអា អស់រយៈ [illegible] ខែ ។ នៅកន្លែង [illegible]
ពីថ្ងៃ [illegible] ដល់ថ្ងៃ [illegible] ដែលមានអ្នកបង្រៀនឈ្មោះ [illegible]
ធ្វើការនៅ [illegible]

៥- ចានទទួលដែនការណ៍ពីឈ្មោះ [illegible] ជួបគ្នានៅកន្លែង [illegible]
ពីថ្ងៃ ចានស្គាល់គ្នាពី ៈ អង្កាល ៈ [illegible]
ដែនការណ៍ថ្មី ៈ ~~ឬចាស់~~ ៈ មានដូចតទៅ : [illegible]

- [illegible]
- [illegible]
- [illegible]

មូលហេតុដែលនាឱយឈ្មោះ ៈ អ្នកឆ្លើយដាក់ ៈ ដឹងថាឈ្មោះ
ចានទទួលដែនការណ៍គឺមកពី

៦- ចានអនុវត្តជាក់ស្តែងដូចតទៅ :

១- ចាតុភាព [illegible]

២- កសាងកម្លាំងមនុស្ស ៈ កម្លាំងចាស់ប៉ុន្មាន កម្លាំងថ្មីប៉ុន្មាន ស្នាដៃដនណា ៈ
ៈ សេអ៊ីអាប៉ុន្មាន

[illegible]

" មិនទ៉ែមន សេអ៊ីអា ជាអ្នកផោយទោយតាមគេ ឬអ្នកចូលរួមសកម្ម "

៣ - ចានផ្ទើចានជលរួចមកហើយ [illegible]

[illegible]

៤ - មូលហេតុជ៉ែសដឹង

[illegible]

៧ - ចានទទួលប្រាក់ជ៉ែខ សេអ៊ីអា [illegible]

៨ - ឋាន:ក្នុង សេអ៊ីអា (agent de renseignement)

មូលហេតុជ៉ែសដឹង : [illegible]

---

៩ - ឈ្មោះដើម [illegible] ឈ្មោះជ៉ែក្លង

១០ - អាយុ [illegible] ភេទ [illegible] សញ្ជាតិ [illegible]

១១ - ប្រុកកំណើត [illegible]

១២ - កំនិតទ៉ាបឯធម៍ [illegible]

១៣ - ភិនភាគ :

[illegible]

[illegible]

๑๔- ប្រពន្ធ ឬ ប្តី នឹងរបរ [illegible]

๑๕- កូន [illegible]

๑๖- ឆ្នាំពុក- ម្តាយ [illegible]

๑๗- របររកស៊ី [illegible]

๑๘- បញ្ហាផេទ្រង ពុ [illegible]

๑๙- សេចក្តីបញ្ជាក់ [illegible]

๒๐- សន្និដ្ឋាន

๒๑- សំណូមពរ របស់មន្ទីរ ស. ๕๐

ផ្ទើនោថ្ងៃទី ៤ ឆ្នាំ[illegible]

ឋណ: មន្ទីរ ស. ๒๑

ច្បាប់ទី ស ២១

សេចក្តីរាយការណ៍

អំពីករណីរបស់ឈ្មោះ ...

- ពីមុន ...
- បច្ចុប្បន្ន ...

១- ចូល សេអ៊ីអា នៅថ្ងៃ ... នៅភូមិ ... ឃុំ ... ស្រុក ... ខេត្ត ...
ស្ថានភាព ... ។ សាមីខ្លួនអ្នកឆ្លើយដាក់ ... ដឹងថាឈ្មោះ ... ចូលសេអ៊ីអា តើ : ...
- តាមរយៈដឹងថាមូលហេតុដែលនាំឱ្យឈ្មោះនេះចូល សេអ៊ីអា គឺ : ...

២- ឆន្ទៈទទួលការយោសនាអប់រំពីឈ្មោះ ... ធ្វើការនៅ ...

៣- អ្នកឱ្យទូលនាមឈ្មោះ ... ធ្វើការនៅ ...
អ្នកទទួលស្គាល់ឈ្មោះ ... ធ្វើការនៅ ...

៤- ឆន្ទៈទៀនសូត្រវិជ្ជា សេអ៊ីអា អស់រយៈ ... ខែ ... នៅភូមិ ... ឃុំ ... ស្រុក ...
ពីថ្ងៃ ... ដល់ថ្ងៃ ... ដែលមានអ្នកបង្រៀនឈ្មោះ ...
ធ្វើការនៅ ...

៥- ឆន្ទៈទទួលដែនការណ៍ពីឈ្មោះ ... ជាជួបគ្នានៅភូមិ ... ឃុំ ... ស្រុក ...
ពីថ្ងៃ ... ឆន្ទៈស្គាល់គ្នាពី ... ។ អង្គាល ... ដែលមានអាយុ ... ឆ្នាំ.
ដែនការណ៍ថ្មី ... ។ ឬចាស់ ... មានដូចតទៅ : ...

ឆន្ទៈអនុវត្តរបស់ខ្ញុំ - ...
ឆន្ទៈដែលខ្ញុំជាតម្លាភិបាល - ...

មូលហេតុដែលនាំឱ្យឈ្មោះ ... ។ អ្នកឆ្លើយដាក់ ... ដឹងថាឈ្មោះ ...
ឆន្ទៈទទួលដែនការណ៍គឺមកពី

៦- ឆន្ទៈអនុវត្តដាក់ស្នែងដូចតទៅ :

១- ឆន្ទៈ ... ។ ...

២- សាងកម្លាំងមនុស្ស ... ។ កម្លាំងចាស់ប៉ុន្មាន ... កម្លាំងថ្មីប៉ុន្មាន ... ស្នាដែនណា ...
... ។ សេអ៊ីអាប៉ុន្មាន ...

ឆន្ទៈតម្លាភិបាលថ្មី ... - ឈ្មោះ ... ចូលទាន់ឆ្នាំ ...
- ឈ្មោះ ... ចូលទាន់ឆ្នាំ ... ។ ...

" មិនដែន សេអ៊ីអា ជាអ្នកផោយទោយតាមគេ ឬអ្នកចូលទ្ធមសកម្ម "

៣ - ចានផ្ទើចានជលទ្ធចមកហើយ [illegible]

៤ - មូលហេតុដែលដឹង
---------- [illegible]

៥ - ចានទទ្ធលប្រាក់ដែ សេអ៊ីអា [illegible]

៦ - ថាន:ក្នុង សេអ៊ីអា (Agent de renseignement)

មូលហេតុដែលដឹង : [illegible]
---

៧ - ឈ្មោះដើម [illegible] ឈ្មោះដែក្លង

៨ - អាយុ [illegible] ភេទ [illegible] សញ្ជាតិ [illegible]

៩ - ស្រុកកំណើត [illegible]

៩ - កំនិតនិបឺធម៉ [illegible]

៩ - អិនភាត :

[illegible]

๑๔ - ប្រពន្ធ ឬ ប្តី នឹងរបរ ចានប្រពន្ធមិនក្តាល់ល្បោះ ត្រូវតិយ្យន ក្នុក់ទារបង្ហេកនេលកម្មករ.

๑๕ - កូន តានាក់

๑๖ - ឌ្ឌិពុក - ម្តាយ មិនក្តាល់ល្បោះ ត្រូវមាយ្យនឌ្ឌិពុកឡៃ.

๑๗ - របរទកស្មី ផ្ទើនេកានត្រូវ នៅក្រកន ចេត្តពោធិតាត់.

๑๘ - បញ្ហាផេទ្ធង ๓ តាមល្បោះសសហ៉ក់ចាន់ សន្ធេតលៃវ៉ញ នោយល្បោះ ទោទៃ ឲ្ទៈចាតលើដីទាត
ល្មយចាយមិនត្រូវតម្រ់ចាន់ នោយត្រូវកានត្រៃន ហើយរងម់ឌ្ឌានឌុញត្រៃន នើម្បី នៅទ្ធៃនតៅមរលាស
នឹនចង់សម្បាយហ្ម៉ីហ ចយទាយតាមចិត្តចង.

๑๙ - សេចក្តីបញ្ជាក់ . សេចក្តីហយការណ៉ីនេះ ជីសរុបចម្ងើយល្បោះ សសហ៉ក់ចាន់ ត្រូវលឌ្ឌល
សេ.ម្ម៉.ហ នៅថ្ងៃ ៤៦ ឆ្ម ៧៣ នៅក្នុងក្រសួងកសិកម្ម នៅជការមន ហើយរងម្ងិ.
ការចម់មក ៣ អង្ជិសនឹផ្សារតូច នៅថ្ងៃទី ៧ ៤៦ ៧ ឆ្ម ៧៥.

๒๐ - សន្ទិដ្ឋាន

๒๑ - សំណូមពរ របស់មន្ទីរ ស. ~~๕๐~~ ๒๑.

ផ្ទើនោថ្ងៃទី ៤៦ ឆ្ម៉ា ...

ឋណ: មន្ទីរ ស. ๒๑

សញ្ញា សំគាល់ ៖

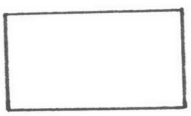 ៖ ចាប់ខ្លួនជៀសៗ.

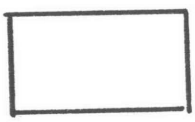 ៖ មិនទាន់ចាប់.

សារុបវឌ្ឍសេអ៊ីអា ឆៅរោម៍ ជ្រៃ ឯ៦

(บริกิรูป เลข ซุ้ ราา

ะรม

เลข ซุ้ ราา ตำรูล 2 ลาก่ ถาบ่ษกตี ผ้6

เลข 23.3.76 เมืองมาก่ หรตำรูล 5 ลาก่

กลอนสุภาพ

ลักษณะบังคับ :

1. วรรค-หนึ่ง มีคำ 8-9 คำ วรรค "สอง" ลงท้าย 23-3-76
2. วรรค-สอง มีคำ 8-9 คำ วรรค "สอง" ลงท้าย 23-3-76

- วรรคสุดท้าย 2 วรรค ใช้คำ เดียว สัมผัส
- ระหว่างวรรคสุดท้ายกับวรรคก่อนหน้านั้น ใช้คำสัมผัสกัน
- บทสุดท้าย วรรค "สอง" ใช้

1976 - ปีนี้ เป็นปีที่ ๑๐ ของการจัดงานเทศกาลกินเจ ที่วัดมังกรกมลาวาส + วัดสัมพันธวงศ์ ร่วมกันจัดขึ้น
มีงาน: ขบวนแห่
การแสดง + ภาพยนตร์
ใช้เวลา ๑๐๐ กว่าปี ใช้

ปีนี้ทางวัดมังกรฯ ได้ทำการจัดงานเทศกาลกินเจ ในวันที่ ๑๐ ตุลาคม ๑๙๗๖ ใช้

ลักษณะ

ใช้เวลา 19-4-75

10-95 - ทางวัดมังกรฯ ได้ทำการจัดงานเทศกาลกินเจ ขึ้นในวันที่ ๑๐ ตุลาคม ๑๙๗๖ + ๙ วัน
ปีนี้ ๑๐ ปี ทางวัดได้ทำการจัดงานเทศกาลกินเจ ขึ้นในวันที่ ๑๐ ตุลาคม ๑๙๗๖ + ๙ วัน
ปีนี้ ๑๐ ปี ทางวัดได้ทำการจัดงานเทศกาลกินเจ ขึ้นในวันที่ ๑๐ ตุลาคม ๑๙๗๖ + ๙ วัน

ការណី ក្រក-សាំង

ឯកសារសៃ:

1. ចក-ម្រ សេម្ចីអា 62 ក្មេងា "យ៦" ចាប់ខ្លួន 23.3.76
2. សោ-ឆឺរ សេម្ចីអា 63 ក្មេងា "យ៦" ចាប់ខ្លួន 23.3.764

- ទោសរុ 39 ឆ្នាំ ជិត អាវ៉ត្ថសា ។
- អ្នកសាងរួមរួមម្ចុ ~~ឡាមបាត្ត ឡាមបាត យ៦ ត្តាប់មិនឡាន~~
- ឯកឡាន ក្មេងា "យ៦" ។ ឡាមបាត្ត ឡាមបាត "យ៦" ត្តាប់មិនឡាន ។

1973 - ចូល អ្នកានឱ្យ ។
1974 - ចូលសេម្ចីអា សៅ ហ្ជីបេញ
ឡាតាំចូល + ឡាតមូលស្ថាស់ ត្តាប់មិនឡាន
ឡាតាំ 32 100 ឡាញ ។

ឡាបបាត្ត៉ឆ្នាំ ការសម្ចីអា ឡាមបាសាលញ្ញៈ ឆនៈ និយាយ ឡាប់
ឡាមបាទ្ធ ឆ្នាំ សោយសាវ ឡាវ ជ្ជីសក្មេងាឡាបាតាំមបាន សៅ
"យ៦" ការ ឡាយ ឡា ។

ឯក្មេងាឡ
ឡាតាយ 17-6-75 - ឡាវ ចូលរួម ការ ឡាយ ចក-ម្រ + សោ-ឆឺរ ឆោសរាបំស្ថាសបំស្ថាស
ឡាក្មេងាវ ចាស់ ភាមភាវ អ្នកានឱ្យ ~~ឡាតាត្ថ~~ ឆិនឡាយ ឆ្នាត្ថ ឡាវ ឡាវ
ឡាឆ្នាំ ។
- ឡាវ និយាយ ភាយ ឡាបាន អ្នកាន ជ្ជ ស្ថាប់ សាវ ឆ្នាំ ហ៉ ឆ្នាំ ឆ្នាំ
សៅ ភាត ក្មេងា ចាស់ ឡាវ ឡាវ ឆ្នាំ ឆ្នាវ ឆ្នាវ ឆ្នាវ ឆ្នាវ
- ឡាវ ឆ្នាំ ឡាវ ឆ្នាំ ឆ្នាំ ឆ្នាវ ឆ្នាវ ឆ្នាវ + ឡាវ ឆ្នាវ ឆ្នាវ ឆ្នាវ
ឆ្នាវ ឡាវ ឆ្នាវ 10 ។

ಕಾಣಿ ಕಾಳಿ-ಸೌಕಾರ

ಕಾಳಕೆಂಬಿಲ :

1. ಕಣ್-ಸ್ಥಾ ಸಂಸ್ಥೆಗಾ 62 ಕಟ್ಟಡಗಾ "ಬೆ 6" ಅಲ್ಲಿ 23-3-76
2. ಸಾಗ-ಪೆಸ್ ಸಂಸ್ಥೆಗಾ 63 ಕಟ್ಟಡಗಾ "ಬೆ 6" ಅಲ್ಲಿ 23-3-76

- ಕಾಲಕ್ಕ 39 ಪ್ರಕಾರ ಕೆಸ ಬಕಪ್ರಕಾರ ?
- ಸಾಗ ಕೆಸ್ ಕಾಸ್ ಕಾಸ್ ಪ್ರಕಾರ ಸಾಗ ಕಾಸ್ ಕೆಸ್ ಕಾಸ್ ?
- ಲಿಕ್ಕಪ್ಪಿಸ್ ಕಟ್ಟಡಗಾ "ಬೆ 6" ?

1973 - ಕ್ಯಾಸಿ ಸ್ಥೆಗಾ ಸಾಗ ಸಾಗ ಕೆಸ್ ಕಾಸ್
ಸ್ಥಾಪಕ್ಕ + ಕಕ್ಕಸ ಸ್ಥಾಪ ಕ್ಯಾಪ್ ಕಾಸ
ಪ್ರಾಕ್ಷ 1000 ಪ್ರಸ್ತಾ ?

ಪ್ರಸಾಗ ಕಾಸ್ ಸ್ಥೆಗಾ ಸ್ಥೆಗಾ ಸಾಗ ಸಾಗ ಕಾಸ್ + ಸಾಗ ಕಾಸ್ ಕಾಸ್ ಕಾಸ್
ಸಾಗ ಕಾಸ್ ಪ್ರಾಕ್ಷ ಸಾಗ ಸಾಗ ಸಾಗ ಸಾಗ ಸಾಗ "ಬೆ 6" ಸಾಗ ಕಾಸ್ ?

ಸಾಗ ಕಾಸ್

ಪ್ರಕಾಸ 17-6-75 - ಕಾಸ್ ಕಾಸ್ ಸಾಗ ಕಾಸ್ ಕಾಸ್-ಸ್ಥಾ + ಸಾಗ-ಪೆಸ್ ಸಾಗ ಸಾಗ ಸಾಗ ಸಾಗ
ಸಾಗ ಸಾಗ ಸಾಗ "ಬೆ 6" ಸಾಗ ಸಾಗ ಕಾಸ್ ಸಾಗ ಸಾಗ ಸಾಗ
ಸಾಗ ಸಾಗ ಸಾಗ ಸಾಗ ಸಾಗ ಸಾಗ + ಸಾಗ ಸಾಗ ?
- ಕಾಸ್ ಸ್ಥೆಗಾ ಸಾಗ ಸಾಗ 1 ಸ್ಥಾಪ ಕಾಸ್ ಸಾಗ ಸಾಗ ಸಾಗ ಸಾಗ ಸಾಗ
ಸಾಗ 20 + ಕಾಸ್ ಸಾಗ ಸಾಗ ಸಾಗ ಸಾಗ ಸಾಗ ಸಾಗ ಸಾಗ ?

[illegible]

[illegible] 63 [illegible] 23.3.76

- [illegible] 36 [illegible] 96 [illegible]
- [illegible]
- [illegible]

1973 - [illegible]

[illegible]

[illegible]

[illegible]

[illegible] 25.6.75 [illegible]

[illegible] 3-76 -

[illegible] 1.2.76 -

-

មន្ទីរ ស ២១

សេចក្តីទាយការណ៍

អំពីកំណើនបស់ឈ្មោះ កែម សារ៉ុម

- ពីមុន ស្ថិតក្នុងសាលាឯកជន ក្នុងភូមិ ស្រែ ឃុំតាំង ស្រុកអង្គរបុរី
- បច្ចុប្បន្ន ស្ថិតក្នុងសាលា ក្នុងភូមិ "ជ១" ឃុំភ្នាប់ទឹកលាក់ ស្រុកអង្គរបុរី ខេត្តតាកែវ

១- ចូល សេអ៊ីអា នៅថ្ងៃ ទី២៥ ខែ០៦ ឆ្នាំ ២០០៧ នៅកន្លែង សាលាឯកជន ស្ថិតក្នុងភូមិ "ជ១"
ឪពុក ម្តាយ • សាមីខ្លួនអ្នកឆ្លើយដាក់ • ដឹងថាឈ្មោះ ខែ កែម សារ៉ុម ចូលសេអ៊ីអាគឺ ឈ្មោះ ឪពុក ម្តាយ បញ្ជូល
- តាមវាដឹងថាមូលហេតុដែលនាំឱ្យឈ្មោះនេះចូល សេអ៊ីអា គឺ : ដោយ ឈ្មោះ ឪពុក ម្តាយ ពេលស្លាប់ ទៅបាត់

២- ឫនទទួលការយោសនាអប់រំពីឈ្មោះ ឪពុក ម្តាយ ធ្វើការនៅ សាលាឯកជន ស្ថិតក្នុងភូមិ "ជ១"

៣- អ្នកខ្វះខ្វែលនាមឈ្មោះ ឪពុក ម្តាយ ធ្វើការនៅ សាលាឯកជន ស្ថិតក្នុងភូមិ (ជ១)
អ្នកទទួលស្គាល់ឈ្មោះ ឪពុក ម្តាយ ធ្វើការនៅ សាលាឯកជន ស្ថិតក្នុងភូមិ (ជ១)

៤- ឫនទៀនសូត្រទីជ្ឋា សេអ៊ីអា អស់រយៈ ខែ ៥ នៅកន្លែង
ពីថ្ងៃ ដល់ថ្ងៃ ដែលមានអ្នកបង្រៀនឈ្មោះ
ធ្វើការនៅ

៥- ឫនទទួលដែនការណ៍ពីឈ្មោះ ឪពុក ម្តាយ ជួបគ្នានៅកន្លែង ដោយសារតែ ការងារ សាលាឯកជនរបស់ខ្លួនបាត់
ពីថ្ងៃ ឫនស្គាល់គ្នាពី • អង្គាល • ឆ្នាំ ២០០៧
ដែនការណ៍ថ្មី • ~~ឬមាស់~~ • មានដូចតទៅ :
- កំពេញ សាលាឯកជន ដាំអ្នក. សារ៉ែ ៥០. ៣០ ដែលមាន សម្រាប់ បង្ហាញ អ្នក ដាំអ្នក
សារ៉ែ ១. ៣០ ឡើង.
- ចំណុច បំផុត ក្នុងភូមិ ស្រែ ឫនការ ស្ថិតក្នុង ភូមិ

~~មូលហេតុដែលនាំឱ្យឈ្មោះ~~ • ~~អ្នកឆ្លើយដាក់ • ដឹងថាឈ្មោះ~~
- ~~ឫនទទួលដែនការណ៍ពីគ្នាពី~~
- សមាជិក ឈ្មោះ ក្នុងភូមិ ត្រូវទៅ ចំ កន្លែង ក្នុងភូមិ បង្ហាញ ឡើង.

៦- ឫនអនុវត្តដាក់ស្តែងដូចតទៅ : ឫនចេញ បំផុត បំផុត ក្នុងភូមិ ស្ថិតក្នុងឃុំ ដែលមាន
១- ឫនតុការ ៣ ប្រភេទ.

២- កសាងកម្លាំងមនុស្ស • កម្លាំងចាស់ប៉ុន្មាន កម្លាំងថ្មីប៉ុន្មាន ស្នាដៃណា •
• សេអ៊ីអាប៉ុន្មាន
ឫនកសាង ចំនួន ឆ្នាំ ឫនការ ឈ្មោះ ទាំង ឆ្នាំ.
បច្ចុប្បន្ន ពេលនេះ ឫនធ្វើ ជាមួយ ឈ្មោះ ឪពុក ម្តាយ

" មិនទ៍មន សេអ៊ីអា ជាអ្នកដោយទោយតាមគេ ឬអ្នកចូលទ្ធមសកម្ម "

៣ - ចានធ្វើចានជលទ្ធចមកហើយ

[illegible]

៤ - មូលហេតុទ៍ដលដឹង

[illegible]

៧ - ចានទទ្ធលប្រាក់ទ៍ខ សេអ៊ីអា [illegible]

៨ - ឋាន:ក្នុង សេអ៊ីអា [illegible]

មូលហេតុទ៍ដលដឹង : [illegible]

៩ - ឈ្មោះដើម [illegible] ឈ្មោះទ៍ក្លង [illegible]

១០ - អាយុ [illegible] ភេទ [illegible] សញ្ជាតិ [illegible]

១១ - ប្រុកកំណើត [illegible]

១២ - កំនិតទ៍ឋធម៍ [illegible]

១៣ - ភិនភាគ : [illegible]

ផ្នែកទី ២

—

១៣ ឆ្នាំ ជៃនការណែនាំ

—

I - មុន 17.6.75

II - ក្រោយ 17.6.75

III - ជៃនការ ដាសកម្ម ឆាត ដាក់ ស្ពៃ

ក្រោយ 17.6.75

—

ចម្លើយ : ហ្យេន ភឹម ស្រាង.

ឯកសារ ២

ជែនការ លេអ៊ីអាសៅកម្ពុជា

— x —

I អុន 17-4-1975 -

1) ទាំងនយោបាយ -

- ភាគទី ជម្ចយ ប្រទេសភាគ ឆ្នាំ
ជ បក្ស សម្ពន្ធ ឲ្យ ឆ្លយ ប្រកាសចរចា ឆ្ងន
ជ ជបុន - អ្ងក្លាសី - ~~[illegible]~~ ឲ្យ ឆ្លយ
ឆ្នៃ អន្ទភាគមន៍ ជម្ចយ ចិន - ឃ្លន - ។
- ដិណ្ឌិ សភា អាមេរិត ឧបមគកម្ពុជ
ជ ណស, ទោសត្រូវ ទាមទាម ដិន្ធយ សីត ឱ្ចម
ឲ្យ ញ្ជក លន់ ណុន -
- ភាគទី ជម្ចយ ឈ្ងម - ឆ្ងណ្ឌ ណាស
ឆ្នាំ ឆ្ងៃ ឆ្ងាយ អាចដាកទ្ងត ជម្ចយ
ឆ្ងម្ពុជ ដិន ត្រប់ ប្រទេសដ ឱ្ចម ឈ្ងត ណ្ឌ ណាស
- ប ឆ្ងៃត អន្ទិការ ជ ឌ្ងៃ ឆ្ងន ជ
- RDF. (អន្ទិការ ណ: ជ ឃុន្ធ សាស្ត្រ.)
- CRS.
- CARE ឱ្ចយ
- ទស្សន: ចិតពណាក
- ភាគ ឧាន ត្រហម

អន្ទិការ ទាំង ណ: ទា ប៉ិ ទៃ ន ប ដិន
ប ញ្ជូល លេអ៊ីអា - ភាម ឆ្ងប ភាព សម្ចាត់ ។

- [illegible]
[illegible]
[illegible]
[

- ឆ្នាំ 1974 ចេតកូចមិនស្គាល់:
ចេតលាក្រោមស្រែ ដើម្បីរមៀល
ចាំ ស្រូវមិនទាន់. ។ គាត់ឆ្លើយ ចាន
ប្រាប់: ចេតរើប អាត្មាយកដុំដែរ
ចាំសោនស្រូវលើចុងក្រែ ដើមឆ្នាំ:
ជាប់ស្រូវមួយកន្ទុយ ស្រែ. ជាមួយគ្នា ។

ចាំយោគ ចាប្រាប់ក្តីរ ចិត្តរ ចាំ ក្តីយ៉ាប់ស្តួរ
ចាំសោរ ចាំ ស្រូវមិន ឲ្យរ: ឆ្នាំរបស់ស្រូវក្តីរ
ចេរ: យកគាត់. ជាតិសាស្ត្រ ស្រួយចាំកក្តីរ ស្រូ
វរបស់ខ្លួន ស្រួយ. ស្តែរ. ប្រាប់ចាំរបស់ខ្លួន ។
ចាំយយកគាត់: ក្តីរ. ។

ចាំរបៀបក្តីរ. ចា ជាវដើរ ឆ្នាំរ ស្តួរ ស្តួរបស្រួយ ស្តួរ ជាំ
បណ្តោះ: ចេតូ ដើរកម្លាំរ. ក្តីរ ស្រួយ ស្រួយ
ស្រួយបាន. ។ ចាប ក្រោះ: ស្តួរបស្រួយ ជាំ
ចាំស្តួរ ស្រួយស្រួយយ៉ាប ស្តែរ យ៉ាប ក្តី ស្តួរ
ស្តួរបាំ ស្រួយស្តួរ ស្តួរ ក្តីរ ស្តួរ ស្តួរ ស្តួរ
ស្តួរ ស្តួរបស្រួយ ស្តួរ. ។

ស្តួរបស្តួរ: ស្តួរស្តួរ ស្តួរ ស្តួរ
ក្តីរ ស្តួរបស្តួរ ស្តួរស្តួរ ស្តួរ ស្តួរ ស្តួរ
ស្តួរស្តួរ ស្តួរ ស្តួរ ស្តួរ. ។
ស្តួរ ស្តួរ ស្តួរ ស្តួរ ស្តួរ ស្តួរ
ស្តួរ, ស្តួរ ស្តួរ ស្តួរ ស្តួរ ស្តួរ
ស្តួរ ស្តួរ ស្តួរ ស្តួរ ស្តួរ. ។

ក្នុងឆ្នាំ ដែលមានការប្រកាសឲ្យប្រើប្រាស់ច្បាប់ស្តីពី
- ព្រឹត្តិការណ៍ ខែមីនា ឆ្នាំ ៧០. ដែលធ្វើឲ្យមានការ
1973. CIA ផ្តល់ជាង 40-50% (ថ្លៃឈ្នួលដឹក
(1970-1973).

ក/ ការដឹក -

ការដឹកទំនិញតាមផ្លូវគោក ក៏មានដូចជា
ការដឹកទំនិញ. ក្នុងលក្ខណៈផ្លូវដែលមាន
ចរាចរ ដ៏ច្រើនសន្ធឹកសន្ធាប់. ។ ដែលការដឹក
ទំនិញតាមផ្លូវណាមួយ ក៏មានដែរ
ដែលធ្វើការដឹកជញ្ជូនតាមផ្លូវ ត្រូវបាន
ដាក់ពន្ធលើការ. ដឹកជញ្ជូនតាមផ្លូវ ដែលមាន
ប្រភេទផ្សេងៗ - ដឹកជញ្ជូន. ដោយមិនបានគិត
ប្រាក់ឈ្នួល. ។

ឧទា. ស្រូវ - ដំបូង - ឥវ៉ាន់ផ្សេងៗ.
ដឹកដោយ - ម៉ូតូកង់បី - ម៉ូតូកង់ពីរ. ក្នុងការដឹកជញ្ជូនតាមផ្លូវ
ដូចជាយានយន្តប្រភេទផ្សេងៗ ។

ថ្ងៃ ពុធ 17-4-1975.

ចំណាំ ខ/ប.

- ឯកសារ ដែលមានសារៈសំខាន់ ត្រូវរក្សាទុក
ដោយប្រុងប្រយ័ត្ន, ដូចជាសៀវភៅ ឬក្រដាសដែលមាន
ព័ត៌មានចាំបាច់ ដែលត្រូវការប្រើប្រាស់ជាញឹកញាប់
ត្រូវរក្សាទុក, តាមដានលេខ ឬឈ្មោះ ដើម្បីងាយស្រួល
ស្វែងរក ឬដើម្បីងាយស្រួលប្រើប្រាស់ជាដើម។
- ដោយឡែក ឯកសារដែលមិនសូវសំខាន់ ដែលមិនសូវ
ត្រូវការប្រើប្រាស់ ឬដែលមិនសូវមានតម្លៃ ដូចជាក្រដាស
ព្រាងសេចក្តី ក្រដាសកខ្វក់ ឬក្រដាសដែលប្រើរួចហើយ
ជាដើម ត្រូវបោះចោលចេញ។ ដូចជាសារពើភ័ណ្ឌ។
- ត្រូវមានការរៀបចំ តាមប្រភេទនៃការងារ
ដែលមានសារៈសំខាន់ ឬមិនសូវសំខាន់ ដើម្បីងាយស្រួល
ស្វែងរក ឬប្រើប្រាស់ ឬដើម្បីងាយស្រួលក្នុងការ
ដាក់ឯកសារ ឬយកឯកសារ ចេញមកប្រើ។ ជាដើម។
- ការដាក់ឯកសារ ត្រូវដាក់ឱ្យមានរបៀបរៀបរយ
ស្អាតស្អំ ដើម្បីងាយស្រួលក្នុងការប្រើប្រាស់ ជាដើម។

27 ទាំងយោគ-

- វាបាន ប្រុង ប្រុង និង យកគម្ពាំង ផេសវា
បញ្ជោញ លាំ ទុក លាំ បរទេស និង លាំ ទស់
ផែន ~~[illegible]~~ ត្រៃ-ស្យម (ទាំ សុនិន) + ខ្ញ ប៉ាន
មកស្យម ចំ ភ គម្ពាំង ណីត ផែនការ
វាយ បាន គម្ពុ ត
- ត្រាវយៈ តាស ត្រាយ ឈ្នៈ ឯ ប្ចុ ឈ ខ ៤
- លាំ ត្រាវ ខ 1-2-1976
- លាំ ត្រាវ ខ 4-5-1976
ផោយ ប្រើ គម្ពាំង
- ទីត ត្រៃ ណ ទី
- ត្រៃ លាំ សុនិន
- យក ទីត ហាត លាំ ស្យម ពីមុន. និង
ញក ក្ម ម៉ ន ឆ ពិ ណ ស + ក ន ន ឆ ត្រាៈ ស្យ
លាំ តិច ភាស Texas
វាយ តាម ទស់ ផេស ត្រៃ ស្យម ស្ពុ
តាម ណីន ណាត និង ស ទុ ត តាម ណីន ទីត
ចំពោៈ ស ទាៈ ស ត ភ ទ ឆ ត ត ត ត ត
ឈៈ ស្យម ៤.

3/ ការសម្ពាមតិចុ

- [illegible]
- [illegible]
- [illegible]
- [illegible]
- [illegible]
- [illegible]
- [illegible]

III ជនតាន - សកម្មភាព អាក់ឡើ្ងរបស់ឈ្មឹអា

ឆ្នាយ 17. 4. 75.

—o—

ឆ្លាស់ ជាន ជា: សាថា !

- ជាយ ញ្ជក ឈ្មឹអា ភ្ជាប់ ទ្ធ ឆ/ប
ឯ ឈ្ឈ ប្រ/ឆ ចេញ ពី ក្រុង មិនជាន,
ជនតាន ជសបាន ឆ្នាស ទ្ធ ត្រូវនាយ ។
- ក្រុប់ ឈ្មឹអា ភ្ជាប់ ទ្ធ ក៏ ក៏ ក៏ ទ្ធ
ជ្ធ ទ្ធ ត្ថ ត្ថ ប់ ឡ ស ម្ចាក់ ថា អ ថ្ថ
ជ្ធ ម្ថ ឈ្ឈ ប ថ ជនតាន. ។
- ពោល ជ្ធ ប ចេញ ក៏ ភាត ឈ្ធ ឆ្ធ ឆ្ធ ឈ ម
ទ្ធ ភាម ឆ្ធ ឆ ឈ ១.
- ម្ចក ជ្ធ ប ចេញ ឈ ឈ្ធ ត្រូ ឆ្ធ ឈ ត្ថ ក្រុ
- ត្រូ ម ទ ទ ត្ថ ភាម ល្ឆ ភាព ជ្ធ ប ឆ្ធ ឆ្ធ ជាន. ។

ឈ ក្រុ ត្ថ ពេញ ក៏ ភាម ឈ្ធ ទ ក្រ ឆ្ធ

ឡ្ធ ត្ថ ម ឆ្ធ ជាន ប ឈ្ឈ ក់ ថា ក៏ ទ្ធ
អ ស ត្ថ ភាព ទ ឆ្ធ ត ត្ថ ម ឆ្ធ ញ ឈ្ធ ទ
ភាម ប ឆ្ធ ក ឈ ស ក៏ ទ ប ឆ្ធ ម ភ្ជ ទ ពី ៣ 7-1975
ម ត ម្ធ: ហ៊ យ ជាន ទ ក់ ទ ម ថ ត្រូ
- ក៏ ទ ឆ ឈ ទ ក្រ ភ្ជ ម ស្ថ ឈ ៤ ទ 24-12-1975
- ប ត្ថ ប់ ឈ ឈ្ធ ត ក៏ ត្រូ ឆ្ធ ឈ ៣ 1-2 ទ ម
៣ 4-5-1976. ត្ថ ប់ ភាម ស ភាព ទ ម ឈ ។

- ហើយសន្ទុតាពលៈ មានតាន
ពុទ្ធីក គម្ពីរ តាមរោម ចត្រ ត្រូបំផ្ទែត
ណីម្ប៉ីបំនុសបំនុស ពិ ទ្ធ (ទ្ធ ទ្ធ ទ.)
ដ្ឋ តាទ បំផ្ទេ ចបំផ្ទាញ ត្រូវ បន្ទ ឲ
ញ្ជ៉ីរ ត្ទ ជ្ជ ម ឡ ត. ។ ហ៊ីម ណ ឥ ទ ប ទ
ក ឃ៉ ប ឡ ទ្ធ ៈ ឆ ៈ ឯ.

ហ៊ ប ត្ទ ប់ ឥ ទ ត ប៉ ណ្ណ ៈ . ។

លេខប្តឹងរាយការណ៍
.....

សារៈសំខាន់ :
.....
ទាក់ទង នឹង ប្រឡង នៃសិស្សបញ្ចប់ សញ្ញាបត្រ ទី១ ថ្ងៃទី ១៦.៥០ ។ ហើយមានឈ្មោះ
ខាងក្រោមនេះ ជូន លោកគ្រូ ។

អំពីករណីទាស់ ជូន លោកគ្រូ

- ដើមបុនឆ្នើនាយប្លាំងនឹងនាយឆ្នែកខាងប្រកបទីកន្លែងនោះនៅក្នុងមើបទាងចក្រ
  នីមួយៗ ៣ ដងរាល់ថ្ងៃ ។
- បច្ចុប្បន្នឆ្នើបច្ចុកទេសមាស៊ីនចូលទៅមាស៊ីនចំហាយនឹងមាស៊ីនមិនដូរកុំប៉ុង ។

១ - ឈ្មោះសិស្ស ១៩៧៥ ។ ក្រុមឈ្មោះទំនោះ ។

- ឈ្មោះឆ្នើការនៅក្នុងទាងចក្រ ។

២- ចង្កូមការចោនទាស់ពីឈ្មោះ ទាក់ទង នឹងប្រឡង ។ អំពីតាម្នាងឆ្នែកមិន
៣- អ្នកបញ្ជូន នី ទាក់ទង នឹងប្រឡង ។
៤- ទង្វើមើលការ ទាក់ទង នឹងលេង
៥- ប្រាន់ណែនាំឱ្យអនុវត្តដូចតទៅ :

- ឆ្នើមាស៊ីនឱ្យខ្លួន
- ឆ្នើមាស៊ីនចំហាយឱ្យខ្លួន ពេលណាប្រើប្រឡងខ្លួន មាស៊ីនលើក
  មេរៀនឱ្យល្អ

បច្ចុប្បន្ននេះ
អនុវត្តដាក់ឈ្មោះ មាស៊ីនលើកមេរៀន នឹងល្អទទៅតែខ្លួនឆ្នើមិនទាន់
ចេះ ប្រើប្រាស់ប្រដាប់ប្រដា ខ្លះឆ្ងាយចោលប្រគប់ទីតន្លើង យកទប់រទេះទាងចក្រ
ទៅប្រើម្នាល់ខ្លួន នាំចិត្តគ្រែងើរយកអីវាំនន់តាមក្តុះ អណ្តែទោ អាវ
នឹងសំភារៈផ្សេងទៀត ។

៦ - ប្រាន់ណែនាំមិនទាន់មានទេ ។
៧- ចាន់ណែនាំមិនទាន់មានទីន

- ឈ្មោះទេះ ឈ្មោះ ជូន ចាំងយីតាងពីរនើមមក ។

ភិនភាគ :

អាយុប្រហែល ៣៥ ឆ្នាំ ឥណ្ឌ ១មត៨ ស៊ីបុរស មាឌតាន់ក្រៀ
សន់ស្លេតសិតទៅក្រោយ មុខមួយ ប្រមុះធម្មតា បបូរមាន់ក្រោមអំបិច
ទីនទើងអំ ពុ សំទង្វាងឆ្នាំងបាស់ ។

៩- នីតិកុមារ ម្នាក់ ប្រពន្ធមួយ មិនទាន់មានកូនឡើយ មានកូន ៣ នាក់ ប្រុស ២ នាក់ ស្រី មួយ ប្រពន្ធកូននីតិកុមារក្រុកនៅជាមួយគ្នា ។

១០- អំពីការតាមដានជាបន្តទៀតនៅ ទីលំនៅនៃឃុំកាន់តែប្រចាំ បញ្ជូន ជុន ស៊ីថាង ជាសមាជិក លេខ៣ ។

ម្ចាស់ចោទលើលេខ៣ ៖ ទៀង គឹមប្រែង ឃាតបញ្ជូនឡើយ ៖ ជុន ស៊ីថាង ជាសមាជិកលេខ៣ ។

ឡើយ ៖ ជុន ស៊ីថាង ជាបុគ្គលិកចិនតបល់ឡើយ ៖ ទៀង គឹមប្រែងតាំងពីលង្គមចាស់មកម្ល៉េះ ៖ ទាយឡើយ ៖ ទៀង គឹមប្រែង ជាអ្នកជ្រុំវិជ្រែងលើឡើយ ៖ ជុន ស៊ីថាង ឱ្យរកស៊ីមានបាន ប្រចាំ ។

លេខ៤លើឡើយ ៖ ទៀង គឹមប្រែង ថ្លាល់ឡើយ ៖ ជុនស៊ីថាងមកផ្ទៀងជាមួយគ្នាទាងបក្រកទឹកនៅ ៖ នៅឆ្ងាយអាចរកឈុតក្រែកបានប្រចាំ ៖ នៅពេលអាំនឹងជាតុគឺមួយចាំ ដូចជាមួយ ឆ្នូរ ប្រែង ជាគឺម ចាំយៃទៀង គឹមប្រែង អនុញ្ញាតិឱ្យ ជុន ស៊ីថាង ដើរទិញរបស់របរ សំរាប់ប្រគ្រឹងមាស៊ីនក្នុងទាងបក្រ កិច្ចការនេះបានចំណេញប្រចាំសំរាប់ផ្ទាល់ខ្លួន កិច្ចការណាទីលំនៅទាងបក្រ ទាងបក្រក្នុងទៀងទរកស៊ីមកដូរមានទឹក ជុន ស៊ីថាងទេ ដើរទរកទិញដំណែ ទៀង គឹមប្រែង ចេញឈ្មួញនៅ ធនាគារ ទៅលក់របស់របរនៅផ្សារ ។ ។

ជុន ស៊ីថាងនឹង ទៀង គឹមប្រែង ថ្លាលចិត្តគ្នាច្បាស់ ចេះលក្ខការណ៍ណាម្នាក់ របស់ ទៀង គឹមប្រែង តាំងពីនៅក្នុងទាងបក្រមកម្ល៉េះ ក្នុងការទរកស៊ីចំណេញច្រើន ។

បច្ចុប្បន្នការក្នុងទាងបក្រមានទឹក ជុន ស៊ីថាងនេះទៅទីលំនៅឃាតនិងមាយ ខ្លាងចំនាំលំនៅមានតែ ឯកឯង ជុន ស៊ីថាង ប្រមាងាំងខ្លាងនឹងរបបរ. ក្នុងដីរភាពរស់នៅ ការងារ នឹងណាមួយផ្សេង ។ ។

ទោងទៅលើមូលហេតុដូចខាងលើនេះ ឃាតបញ្ជូន ជុន ស៊ីថាង ជាសមាជិកលេខ៣ ។

.....oo.....oo.....

លេខឯកសារ ....

សារឆ្លើយតប :

ខ្ញុំ ឈ្មោះ ជុន ចាំងលី ។ ខ្ញុំបាទ ជាកូនប្រុសច្បងរបស់ ជុន ចាំងលី ។

អំពីការស៊ើបសួរ ជុន ចាំងលី

- ពីមុនឆ្នាំ ១៩៧៥ ខ្ញុំបាទ ធ្វើការជាមន្ត្រីនៅក្រសួងព័ត៌មាន ។
- ក្រោយឆ្នាំ ១៩៧៥ ខ្ញុំបាទ ត្រូវបានបញ្ជូនទៅធ្វើការនៅក្នុងវិស័យកសិកម្ម ។
- ខ្ញុំបាទ ត្រូវបានចាប់ខ្លួនដោយសារតែ ជុន ចាំងលី ជាឪពុករបស់ខ្ញុំបាទ ។
- ខ្ញុំបាទ ត្រូវបានឃុំខ្លួនក្នុងមន្ទីរសន្តិសុខ S-21 ចាប់ពីថ្ងៃទី ២៣ ខែ កញ្ញា ឆ្នាំ ១៩៧៦ ដល់ថ្ងៃទី ៦ ខែ មករា ឆ្នាំ ១៩៧៩ ។
- ខ្ញុំបាទ ត្រូវបានសួរចម្លើយចំនួន ៣ ដង ក្នុងរយៈពេលជាង ២ ខែ ។
- ខ្ញុំបាទ ត្រូវបានគេធ្វើទារុណកម្ម ដោយប្រើខ្សែភ្លើងវាយ ។
- ខ្ញុំបាទ ត្រូវបានគេបង្ខំឱ្យចុះហត្ថលេខាលើឯកសារដែលសរសេរដោយជនជាតិវៀតណាម ។
- ខ្ញុំបាទ ត្រូវបានដោះលែងចេញពីមន្ទីរសន្តិសុខ S-21 នៅថ្ងៃទី ៦ ខែ មករា ឆ្នាំ ១៩៧៩ ។
- ខ្ញុំបាទ ត្រូវបានបញ្ជូនទៅឃុំខ្លួនបន្តនៅមន្ទីរសន្តិសុខ ២៤ ដែលស្ថិតនៅក្នុងបរិវេណមន្ទីរសន្តិសុខ S-21 ចាប់ពីថ្ងៃទី ៦ ខែ មករា ឆ្នាំ ១៩៧៩ ដល់ថ្ងៃទី ២៧ ខែ មករា ឆ្នាំ ១៩៧៩ ។
- ខ្ញុំបាទ ត្រូវបានដោះលែងចេញពីមន្ទីរសន្តិសុខ ២៤ នៅថ្ងៃទី ២៧ ខែ មករា ឆ្នាំ ១៩៧៩ ។

ព័ត៌មានបន្ថែម

ខ្ញុំបាទ ជាកូនប្រុសច្បងរបស់ ជុន ចាំងលី ។ ខ្ញុំបាទ មានបងប្អូនបង្កើតសរុបចំនួន ៥ នាក់ ។ ក្នុងនោះ ខ្ញុំបាទ ជាបងប្រុសច្បង ។ ប្អូនប្រុសទី ២ ឈ្មោះ ជុន ចាន់ណា ប្អូនប្រុសទី ៣ ឈ្មោះ ជុន ចាន់ណារ៉ា ប្អូនប្រុសទី ៤ ឈ្មោះ ជុន ចាន់ណារ៉ុង ប្អូនប្រុសទី ៥ ឈ្មោះ ជុន ចាន់ណារ៉ុន ។

ប្រវត្តិរូប :

ខ្ញុំបាទ មានអាយុ ៦៥ ឆ្នាំ កើតនៅឆ្នាំ ១៩៥៣ ជនជាតិខ្មែរ សញ្ជាតិខ្មែរ ទីកន្លែងកំណើតនៅភូមិ ព្រៃមុខ ឃុំ ចុងកោះ ស្រុក ស្អាង ខេត្ត កណ្តាល ។ ខ្ញុំបាទ មានទីលំនៅបច្ចុប្បន្ននៅភូមិ ព្រៃមុខ ឃុំ ចុងកោះ ស្រុក ស្អាង ខេត្ត កណ្តាល ។ ខ្ញុំបាទ ប្រកបមុខរបរជាកសិករ ។ ខ្ញុំបាទ មានគ្រួសារ ប្រពន្ធ ឈ្មោះ ... ។ ប្រពន្ធ ខ្ញុំបាទ មានអាយុ ... ឆ្នាំ ។ ប្រពន្ធ ខ្ញុំបាទ ប្រកបមុខរបរជាកសិករ ។ ខ្ញុំបាទ មានកូនចំនួន ... នាក់ ។ ក្នុងនោះ ... ។

៩- ខ្ញុំពុក ម្តាយ ប្រពន្ធកូន មិនស្គាល់ឈ្មោះ មានកូន ៣ នាក់ ប្រុស ២ នាក់ ស្រី មួយ ប្រពន្ធកូនខ្ញុំពុកក្រុកទៅជាមួយម្តា ។

១០- អំពីការតាមដានជាបន្តវិធីឆ្នាប់ ទីលំនៅឱ្យហ៊ានឲ្យប្រមែប បញ្ជូន ជុន ស៊ីចាង ជាសមាជិក លេខ៊ីអា :

ម្លូរពេតុទីលំឈ្មោះ ទៀង ឪមប្រែង ហ៊ានបញ្ជូនឈ្មោះ ជុន ស៊ីចាង ជាសមាជិកលេខ៊ីអា -

ឈ្មោះ ជុន ស៊ីចាង ជាបុគ្គលិកថ្នាក់ទាបលំឈ្មោះ ទៀង ឪមប្រែងតាំងពីលង្គមចាស់មកនប្តេះ ដោយឈ្មោះ ទៀង ឪមប្រែង ជាអ្នកជ្រុំទ្រែងលំឈ្មោះ ជុន ស៊ីចាង ឱ្យទៅស៊ីមានបាន ប្រចឹន ។

លេខទីលំឈ្មោះ ទៀង ឪមប្រែង ផ្តាល់ឈ្មោះ ជុនស៊ីចាងមកផ្ញើជាមួយប្តាងទាងបក្រក ទឹកដោះគោ ទៅប្តាងអាចរកលុយក្រៅបានប្រចឹន ទៅពេលឈប់ធ្វើជាតុនឹម ឯចតុ ផ្ញើជាមួយ ប្តេះ ប្រចង ជាឪឹម ទើយទៀង ឪមប្រែង អនុញ្ញាតិឱ្យ ជុន ស៊ីចាង ដើរទិញរបស់របរ សំរាប់ប្រើក្នុងខ្លួនឯងទាងបក្រ កិច្ចការនេះបានចំណេញប្រើនសំរាប់ផ្តាល់ខ្លួន កិច្ចការណាទីលំទាក់ទងទៅក្រៅទាងបក្រក្នុងទឹងរកស៊ីលក់ដូរមានទីតែ ជុំន ស៊ីចាងទេ ដើរទកទិញដំនួស ទៀង ឪមប្រែង ទើបលុយបានច្រើ ធនាគារ ទៅលក់របស់របរបានផ្សារ ។ ។

ជុន ស៊ីចាងនឹង ទៀង ឪមប្រែង ផ្តាល់ចិត្តគ្នាច្បាស់ ទេះលក្ខការណ៍លម្អាក់ របស់ ទៀង ឪមប្រែង តាំងពីនៅក្នុងទាងបក្រមកនប្តេះ ក្នុងការទកស៊ី ចំណេញច្រើ ។

បច្ចុប្បន្នកាលក្នុងទាងបក្រមានទីតែ ជុន ស៊ីចាងនេះទទីលំឃ៊ានឪឹមាយ ផ្តាំងចំរកាល់ដល់មាតា៌ លក្ខថ្ងៃ ជុន ស៊ីចាង ប្រមាងាំងផ្តាំងនឹងរបបរ. ក្នុងដីរភាពរស់នៅ ការងារ នឹងលេកម្មវេង ។ ។

ទោងទទៅលើមួយរពេតុផ្ទួយខាងលើនេះ ហ៊ានឲ្យប្រមែបបញ្ជូល ជុន ស៊ីចាង ជាសមាជិកលេខ៊ីអា ។

.....oo.....oo.....

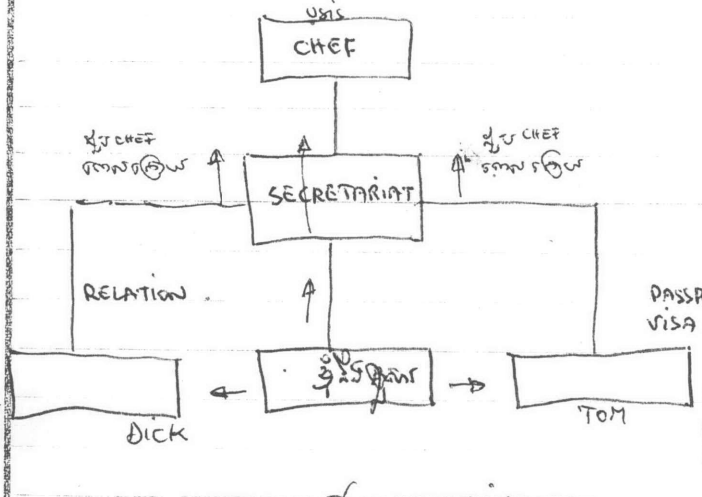

COORDINATEUR

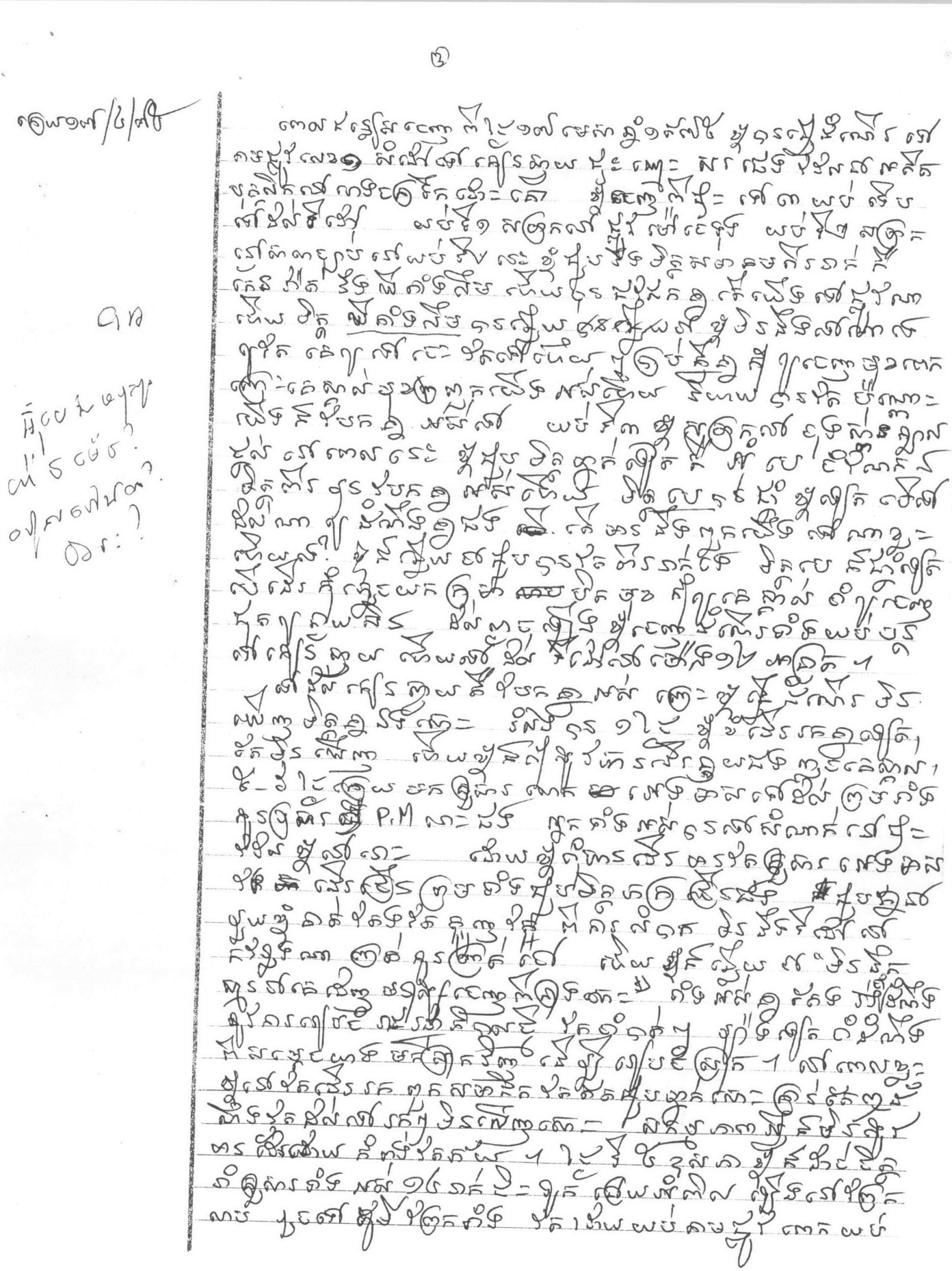

ហ្សៃ គឹម ស្រៃ

23/12/75

~~[illegible]~~

សកម្មភាព.-

- ការសៅប្រឡំ ណ្ឌ ឯ ការគោស 1 ថង ណ្ឌ ឯ ឡៃ ឈ្មោះ លឹម មេស ណ្ឌ ឯ ឆ្ងាយ ឆ្ងាន ម៉ាត់ ទល្ជ 5 អ្នកសៅប្រឡំ ម៉ាន មេស + ឃ ពេទ្ធ
- ការសៅប្រឡំ ណ្ឌ ការហ ឌ ម្មៃ + ណ្ឌ ឯ ម៉ាន + ឡះ
- ការ ហ ណ ការ ឆ្ងាយ ឡ ឥ ឯ ឯ 2 ថង 1 ថង ចិ 8
  1 ថង ចិ ឆ្ឌ
- ទ្ធ ឯ ឯ ប្ប ត្ត ឌ ឡ ឥ ឯ ឯ 3 ថង 1 ថង ចិ 8
  1 ថង ចិ 10
  1 ថង ចិ 11
  } ឃ ម៉ាន ឯ អ្នកវ ឯ ប្ប ត្ត + ឯ ឯ ឆ្ងាយ ឆ្ងាន ម្ចាស ឈ្មោះ
- ម្ម ម ឌ ចំ CIA 73

ការសិក្សាស្រាវជ្រាវ - ជាពិសេស
ដោយសារតែវិស័យនេះ ជាវិស័យដែលមានការរីកចម្រើន
ជាងគេ ក្នុងរយៈពេលប៉ុន្មានឆ្នាំចុងក្រោយនេះ ហើយ
ក៏ជាវិស័យដែលមានសក្តានុពលខ្ពស់ ក្នុងការទាក់ទាញ
វិនិយោគពីបរទេស ព្រោះតែប្រទេសយើងមានធនធាន
ធម្មជាតិសម្បូរបែប ដែលអាចនាំមកនូវប្រាក់ចំណូល
ច្រើនសន្ធឹកសន្ធាប់ (Marine Khmer)
ដូចនេះហើយ ទើបសាលាពាណិជ្ជកម្មបានចាត់
ការដឹកនាំនិស្សិតរបស់ខ្លួន ឱ្យចុះទៅធ្វើការសិក្សា
ស្រាវជ្រាវ ដោយផ្ទាល់នៅតាមតំបន់ឆ្នេរសមុទ្រ
ដែលមានសក្តានុពលខ្ពស់ ក្នុងការទាក់ទាញវិនិយោគ
ពីបរទេស ដើម្បីឱ្យនិស្សិតបានយល់ដឹងកាន់តែ
ច្បាស់ពីស្ថានភាពជាក់ស្តែង ក្នុងការអនុវត្តន៍
ការងារជាក់ស្តែង នៅពេលដែលពួកគាត់បញ្ចប់
ការសិក្សាទៅ។

ដូច្នេះ ដើម្បីឱ្យការសិក្សាស្រាវជ្រាវនេះ
ទទួលបានជោគជ័យ ខ្ញុំសូមស្នើសុំដល់ឯកឧត្តម
ជាអធិបតី ក្រុមប្រឹក្សាភិបាល ព្រមទាំងសាស្ត្រាចារ្យ
គ្រូបង្រៀន និងសិស្សានុសិស្សទាំងអស់ ក្នុងសាលា
ពាណិជ្ជកម្ម ជួយជ្រោមជ្រែងដល់ការសិក្សាស្រាវជ្រាវ
របស់ខ្ញុំ ដោយផ្តល់ជូនឯកសារ ដែលមានទាក់ទង
នឹងប្រធានបទ ដែលខ្ញុំកំពុងធ្វើការសិក្សាស្រាវជ្រាវ
ដើម្បីឱ្យខ្ញុំអាចសិក្សាស្រាវជ្រាវ បានកាន់តែ
ល្អប្រសើរ ហើយមានភាពត្រឹមត្រូវ ខ្ពស់តាមដែល
អាចធ្វើទៅបាន។

ជាទីបញ្ចប់

ខ្ញុំសូមថ្លែងអំណរគុណ ដល់ឯកឧត្តម លោកជំទាវ
លោក លោកស្រី អ្នកនាងកញ្ញា ដែលបានចំណាយ
ពេលវេលាដ៏មានតម្លៃ ដើម្បីជួយឆ្លើយសំណួរ
ដែលមានក្នុងសារាចរណែនាំនេះ។

ដោយក្តីគោរពដ៏ខ្ពង់ខ្ពស់បំផុត

ខ្ញុំ

36)

ភ្ជាប់ ស្លឹក

26 9 77

សេចក្តីរាយការណ៍

- សារឬប តាមចម្លើយឈ្មោះ ហេង គីមស្រេង ដែលចូល សេអ៊ីអា ១២.៣០ ចាប់ផ្តើយទៅកាន់ទីងដល់ឈ្មោះ ចេន -

អំពីករណីវបស់ ខ្មែរ

- ពីមុនធ្វើជាងម៉ាស៊ីន ទាហានខាងម៉ាវីន ចំពោះទាហានខាងម៉ាវីននេះ ខ្ញុំដឹងមិនច្បាស់ទេ ទឹកន្លែងក៏មិនដឹង
- ប៉ុន្តែបច្ចុប្បន្នជាជាងដុំនួយ ខាងម៉ាស៊ីនទូទៅ និងខាងភ្លើងក្នុងទោងចក្រទឹកដោះគោ គីទ្បូលេខ ៣ ផ្សារតូច

១- ចូល សេអ៊ីអា ក្រោយពេលទំដោះ ៣៥ ពេលចូលមកធ្វើការ នៅក្នុងទោងចក្រវិញ ចូលនៅក្នុងទោងចក្រធ្វើទឹកដោះគោ គីទ្បូលេខ ៣ ផ្សារតូច ។

២- ឮនទទួលការឃោសនា អប់រំ ពីឈ្មោះ ហេង គីមស្រេង ថាន: អតីតថាងហ្វាងថ្នែក ដលិត និងឈ្មោះ កែវ ឈិត ខ្លះៗ

៣- អ្នកបញ្ជាល សេអ៊ីអា គឺឈ្មោះ ហេង គីមស្រេង

៤- ឮនទទួលដែនការណ៍ពីឈ្មោះ ហេង គីមស្រេង ដោយនៅធ្វើការ ក្នុងទោងចក្រ ជាមួយគ្នា

៥- ឮនណែនាំ ឱ្យអនុវត្តដូចតទៅ :

- ឱ្យដើរទាក់ទងទោងចក្រ អេះ កា បេ៉ ដើម្បីទទួលដំណឹងនឹងការអនុវត្ត នៅក្នុងទោងចក្រ ទៅថ្ងៃមុខ
- ឱ្យដើរយកដំណឹងពីមិត្តក្នុងទោងចក្រ ក្រែងមានមិត្តណានិយាយទៅរឿងអ្វីពីមិត្តកម្មករ ចាស់ ៗ
- ទទួលដំណឹងពីមិត្តកម្មករថ្មី ៗ ក្នុងគម្រូងចាស់ចង់ធ្វើទៅរឿងអ្វីមួយ បច្ចុប្បន្នកាល និង អនាគតកាល

បច្ចុប្បន្ននេះឮនអនុវត្តជាក់ស្តែង គឺឮនដំណឹងពីទោងចក្រ អេះ កា បេ៉ កំពុងដើរទក អ្នកបច្ចេកទេសថ្មី ទៀត ដឹងថាហាងទឹកដោះគោ ដើរចេញក្រៅច្រើន ដឹងថា មិត្ត កែវ ឈិត ជាអ្នកនិយាយទៅរឿង ពីមិត្តកម្មករចាស់ៗ ច្រាប់កម្មាភិឮលនឹងកម្មករថ្មី ៗ ដែល ចេញចូលផ្ទះ មិត្ត កែវ ឈិត ឮនជួសជុលទិទ្យ ដូរ ។

ជាថ្នដាមួយមិត្តយោធា នៅជិតពុទ្រាងចក្រ និងទាក់ទងជាមួយទ្រាងចក្រនានា
ដែលនៅជិតនោះ

៦- ក្រូកំ សេអ៊ីអា មិនទាន់មានទេ
ថាន: សេអ៊ីអា មិនទាន់មានដែរ

៧- ឈ្មោះនេះគេហៅតែ ចេន ពុ ឬជាងក្រូកឡិង ឈ្មោះក្រៅដែលហៅនៅក្នុងទ្រាងចក្រ
បច្ចុប្បន្ន ចំពោះឈ្មោះនេះ ពីមុនខ្ញុំមិនដែលស្គាល់ទេ ទើបតែស្គាល់ក្រោយពេលទំដោះនេះ
ឈ្មោះនេះមកធ្វើការនៅទ្រាងចក្រ តាមរយៈឈ្មោះ ពិន ទ្បាយ

៨- អាយុ ប្រហែល ៣៨ ឆ្នាំ កំពស់ ១ម៦៥ សំបុរសណ្តែកច្បាយ សាច់មុខជ្រួញៗ ពុ បបូរមាត់លើ
ទឹកបន្តិច សក់ស្លូតសិតទៅក្រោយ មានឌាត់ល្អម ច្រមុះទាល ចិញ្ចើមល្អម សំទេ្ធងមិនសូវ
ច្បាស់ ទបេ្រមបកូនកាត់ឃ្លង ដំណើរអ្នសជើង ។

៩- ខ្ចីពុក ម្តាយមិនស្គាល់ ប្រពន្ធបែកគ្នាក្នុងពេលជំលៀស បច្ចុប្បន្នមានកូន ពីរនាក់នៅជាមួយ
ស្រីមួយ ប្រុសមួយ ។

១០- អំពីរការតាមដានបន្តបន្ទាប់ រហូតសំទេចបញ្ជូលឈ្មោះ ចេន ជាសមាជិក សេអ៊ីអា :

មូលហេតុ ឮនជាឈ្មោះ ហេ្វងគីមស្រែង ហ៊ានបញ្ជូលឈ្មោះ ចេន ជាសមាជិក សេអ៊ីអា
ឈ្មោះនេះស្គាល់ក្រោយពេលទំដោះ ពេលឈ្មោះ ពិន ទ្បាយ នាំមកជាមួយចូលធ្វើការ
នៅទ្រាងចក្រ ពេលឈ្មោះ ហេ្វង គីមស្រែង ទៅយកគ្រួសារ ពិន ទ្បាយ ពីភូមិព្រែក
វត្តគង់ មកកាលពីខែ ៦.៧៥ ពិន ទ្បាយ និង ចេន កំពង់ដើរទកប្អូនស្រី ពិន ទ្បាយ
ហើយត្រូវមិត្តយើងឃាត់ នៅរការកោង ពេលត្រឡប់មកវិញ កម្មាភិបាលមិនព្រមទទួល
ឱ្យចូលធ្វើការនៅទ្រាងចក្រ តែឈ្មោះ ហេ្វង គីមស្រែង ស្នើសុំអង្គការឱ្យឮនៅ
ពិន ទ្បាយ តាំងពីពេលនោះមក តែងតែនិយាយទ្រាប់ ចេន អំពីការការនឹងចិត្តល្អទបស់
ហេ្វង គីមស្រែង ទ្រាប់ ចេន នេះជាបន្ត ពុ មក ។
ពេលចូលធ្វើការដោយ ចេន ជាកម្មករថ្មី ហេ្វង គីមស្រែង តែងអប់រំ ក្នុងកិច្ចការនឹង
ការពារមិនឱ្យមិត្តចាស់ ពុ ងទៀតមើលងាយ ឬស្តីបន្ទោយទើ្យយ កិច្ចការទាំងទ្បាយ
ហេ្វង គីមស្រែង ខុសអ្នាចិហៅ ចេន ឱ្យមកជួយធ្វើដើម្បីឱ្យឈ្លៀសការក្នុងទ្រាងចក្រ ម្ចប
ចំណីក្រៅទ្រាងចក្រ ទោះជាបន្តិចបន្តួច ក៏ឈ្មោះ ចេន ក៏យកមកឱ្យ ឈ្មោះ ហេ្វង គីម-
-ស្រែង ។ ឈ្មោះ ចេន ឮនសច្ចា សន្យាថានឹងស្មោះត្រង់ដឹងគុណលើទូប
ហេ្វង គីមស្រែង រហូត ឈ្មោះ ចេនក៏មិនពេញ្ចិត្តនឹងអង្គការបដិវត្ត ក្រោយពេលដែល
អង្គការ នៅរការកោង ក៏សាងខ្លួននឹងឈ្មោះ ពិន ទ្បាយ អស់ជាង១ខែមក ។
ដោយយោងទៅលើមូលហេតុដូចទ្រើបរាប់ខាងលើនេះ ហេ្វង គីមស្រែងហ៊ានសំទេចបញ្ជូល
ឈ្មោះ ចេន ជាសមាជិក សេអ៊ីអា ។

លេខថ្មីទាយការណ៍
....o....

សារូបបន្ថែម : ទៀង គីម ទ្រែង ទទួលបន្ទុកលេខីអាតនៅខែ ១២.៧០ ទើយមានថ្មីយថាក់ចង
ដល់ឃ្មោះ មាស ប្អូន ។

អំពីករណីខាងលើ

- ពីមុនថ្មីបុគ្គលិកនៅមន្ទីរពិសោធន៍នៅឯបន្ទប់ទឹកដោះគោ ថ្មីឯកពិនិត្យ
ទម្លាប់ទឹកដោះគោក្នុងកំប៉ុងឱ្យមានស្នើរគ្នា តែឯបន្ទប់ការខ្លះទៀត ក្នុងមន្ទីរ
ពិសោធន៍នៅឯបន្ទប់ទឹកដោះគោគឺមួយ ៣ ដង្ហែនក្នុង ។
- បច្ចុប្បន្ន ដាអ្នកពិនិត្យទម្លាប់តែឯងដែលក្នុងទីតែម្នាក់ឯងដាប់ កន្លែងតម្រងទឹកដោះគោ
ទើបលោយទើយភ្លាមពុំតែឯមាស៊ីនថ្មីឱ្យទឹកដោះគោទាប់ ។

១ - ចូលលេខីអាក្រោយលេខទំនាក់ ៥៤ លេខចូលថ្មីការក្នុងទៅឯបន្ទប់ទឹក
ចូលនៅទៅឯបន្ទប់ទឹកដោះគោ គឺមួយ ៣ ដង្ហាក់ក្នុង ។

២ - ក្នុងទទួលការអប់រំពីឃ្មោះ ទៀង គីម ទ្រែង ទៅលោយថ្មីការដាមួយគ្នា ។
- អតីត មានក្នុងទីផ្ទុកពិនិត្យ ។

៣ - អ្នកបញ្ចូលលេខីអា ទៀង គីម ទ្រែង ។

៤ - ក្នុងទទួលទីផែនការ ទៀង គីម ទ្រែង ។

៥ - ក្នុងលែងាឱ្យអនុវត្តដូចតទៅ ៖

- កុំឱ្យទង្វល់ក្នុងកិច្ចការពិសោធន៍ពេក
- កុំទង្វល់ក្នុងការទីថ្មាំប្រដាប់ប្រដាទីលទៅក្នុងមន្ទីរពិសោធន៍
- កុំឱ្យបន្ទោបង្ហាញលក្ខណៈក្នុងពេក
- ថ្មីឱ្យតែងមានជើងទៅកុំឱ្យកម្ចីក្នុងថាក់ពេក ក្នុងការពិនិត្យប៉ុណ្ណោះ ។

បច្ចុប្បន្ន : ក្នុងអនុវត្តដាក់ឯង ទាបស់ទាងប្រើប្រាស់នៅក្នុងមន្ទីរពិសោធន៍
ក្នុងមិនដឹងទៅណា ថ្មីការប្រើនដើរទាលកន្លែង មិនស្ងៀមកម្ចីក្នុងថាក់
ក្នុងការថ្មីលកម្ម មានការមិនពេញចិត្តដាមួយកម្មាភិបាល ក្នុងសុំទៅស្រុក

៦ - ស្រាក់លេខីអាមិនទាន់មានទេ
- ងាន់លេខីអាមិនទាន់មានទីនេះ ។

៦- ឈ្មោះនេះ គេហៅថ៉ត មាស ឃួន តាំងពីបួសផ្ទើការមក ។
អាយុប្រហែល ៣៨ ឆ្នាំ ។
ភិនភាគ :
----- កំពស់ ១ម៦៥ ស់បុរខ្មៅ មុខទ៉ាំង បង្ការស្រួច ទ៉ាភ្ជកស្រលាងម្ជាង
ចិញ្ចើមក្រាស់បន្ទិច សក់ស្លូតកាត់ជ្រង មាត់តូច មាឈ្មម ស់ទ្បេងធម្មតាទ៉ាត្ម
ឥណីរចាះជ៉ហ៊ានទ៉ាំង ខ្ជ្ជក្រពិសបន្ទិច ។

៨- ឆ្នំពុកឆ្មាន ម្ជាយមានតៅបំការសើ ប្រពន្ធកូនមិនស្គាល់ ។ បច្ចុប្បន្ធតៅជបម្ជយ
ឆ្នា មានកូន ៦ នាក់ ស្រី ៣ ប្រុស ៣ នាក់ ។

១០- អ៉ពីរការតាមដានជាបន្ទរបន្ទាប់ រហូតសម្រេបបញ្ចូល មាស ឃួន ជាសមាជិក
សេអ៊ីអា ។ មាស ឃួន ពីតើមជាកម្មករផុតអិផ្ទ ។ ក្រោយមក ហ្ជ្ជ គឹមៈ
ស្រេង ចូនសើនជានះឆ្មិយទៅជាបុគ្គលិកក្នងមន្ទីរពិសោធន៉ ។
ហ្ជ្ជ គឹមស្រេង ឆ្នាប់ជ្ជយផ្ទត់ស្គង់ជាលុយក់ាក់ ក្នងជីវភាពរស់តៅទ៉ាសន្ទិយខ្ទី
ហើយស្ទាប់បង្ការប់ហ្ជ្ជ គឹមស្រេងណាស់ ក្នងក់ារងារកឺផ្ទបជាក្រៅការងារ ។
ហ្ជ្ជ គឹមស្រេងពិនិត្យឃើញ្ចស.តិរបស់ មាស ឃួន មានការស្គប់បវ. ជងចូនជា
ហ្ជ្ជ គឹមស្រេង ហ៊ានបញ្ចូលជាសមាជិកសេអ៊ីអា ។

..... oooo .....

ជ្ឈ ក ទី ប៉ី

ប ម្លើ ៣

ហ្វៀង គឹមស្រេង

I .. សេអ៊ីអា នៅតាមទោងបក្រនានា បច្ចុប្បន្ន

II .. អតីត សេអ៊ីអា នៅហាងមាំក់

III .. សេអ៊ីអា ផ្សេងទៀតដ៏ល ហ្វៀង គឹមស្រេង ស្គាល់

I - លេខ៊ីអា នៅតាមទីតាំងបក្រក បច្ចុប្បន្ន

-------oo-------

១ - ទីតាំងបក្រកថ្មី មី

- អ្នកដឹកនាំផ្តាល់ គឺ : ចៀង គឹមស្រេង ។

ចៀង គឹមស្រេង បំរុង ច.ត កម្លាំងថ្មីប្រាក់ជា លេខ៊ីអា គឺ :-

ទេសឹង ពុន : បំរុងចាត់តាំងជាលេខ៊ីអា ។
អាយុ ២៩ ឆ្នាំ ។ ប្រពន្ធ មិនផ្តាល់ ។ មានកូន ២ នាក់ ។ នៅតាំងពីឆ្នាំ ប្រល័យមិនផ្តាល់ ។ ម្តាយមកនៅជាមួយ ។
បច្ចុប្បន្ន : នៅទីតាំងបក្រកថ្មី មី ។

- ពីទីដើមថ្មីការនៅទីតាំងបក្រកចឹកដារៈគោអ្នកការពារមាស៊ីនលាយ ប្រកាយមក ក៏ដូរមកនៅទីតាំងបក្រកថ្មី មី ។

ភិនភាគ : កំពស់ប្រហែល ១ម៦២ ស្គមតួច សំបុរសស្លែកច្រើន មុខតួច ទល់ច ថ្ពាល់ក្រម ពុ ថ្ពាល់ទីងទីង ពុ តួច សំទេរឯងតិចតួច ជំនឿនថ្មី ពុ លាលិតនាម មកប្រកាយ ។

សកម្មភាព : - មតិប្រឆាំងនឹង ក.ប គឺកនាំ ។
- មិនបង្រៀនបង្ហាត់ទាល់ នឹងលាយ ឬ ប្រមី
- មិនយកចិត្តទុកដាក់ ។
- ឮនថ្មីដូរមកតួច មី ច្រើនចំនួន - តូចតាច ។

២ - ទីតាំងបក្រកចឹកដារៈគោ

--------ooo--------

ដាក់កម្លាំងថ្មីបាល់ ចៀង គឹមស្រេងទៀបបញ្ចូល លេខ៊ីអា

១

១- ជុន ណីចៀង : លេ អ៊ី អា ស.ស៥ ។
អតីតនាយកម្លាំងនៅទីតាំងបក្រកចឹកដារៈគោ ។ ជាតិជ្លួន ។
ខ្លាំពូកក្លែកជាជ្លួនខាងក្បែង ។ បច្ចុប្បន្ន នៅជាមួយគ្នា ។
ប្រពន្ធជ្លួនទីនេះគេហៅ "កាតឿ" ពុ មានកូន ៣ នាក់ ។

សកម្មភាព : - ជាសមាជិក លេ៊ីអាថ្មីៗក្នុងសកម្មភាពបំផុត ។

- ឲ្យនៅផ្ទៃមុខមាស៊ីនឡើងទម្រាំ និង ល្អ
- ទង់ៈមាស៊ីនចំហាយចុះទៀង ទុំយឺតការងារ ។
- បណ្តាបំណុលបំណុលខ្លាំងក្នុងកម្មករ ។
- មិនបង្រៀនកម្មករថ្មីមុនបង្ហះប្រើមាស៊ីន ចំហាយ និង ផ្លាកកំប៉ុង ។

២- ទីកន្លែង ពិនិត្យ : ឆ្នាំ ១.៩៥ ជាជាងភ្លើង ។
បច្ចុប្បន្ន : ជាជាងភ្លើងផទីល ។
ប្រចាំក្នុងនឹងក្លួន ៥ នាក់ នៅជាមួយគ្នា ។

សកម្មភាព : ជាមនុស្សម្នាក់ សកម្មខ្លាំង បន្ទាប់ ជន ល្អីចាំង ។
- បំណុលបំណុលកម្មករទាងបង្ក ។
- ឲ្យនៅផ្ទៃមុខទឹកទង់ៈគាអស់ ២០០ នីទ្យ ។
- មានការខ្ជិលច្រេលប្រចែល ចាំស៊ីនត្រជាក់ ជាក់តាមបន្ទប់ចល្លនឹងទឹកទង់ៈគា
- ប្រចាំឯនឹងការងារ ន.ក ប.ទ ធ្វើការឆ្នើរត្រួសចនែងចិត្ត ។

៣- ទ្បីបឆ្នាយមាន់ : ឆ្នាំ ១.៩៥ ។
- កម្មករការន់មាស៊ីនកំប៉ុង ។ ជាទ្បីនឆ្នាយ ។ ប្រពន្ធ ឈឹម មានកូនមួយ ។
មានបងប្អូន ៥ នាក់នៅជាមួយ ។
បច្ចុប្បន្ន : អ្នកទើលមាស៊ីនកំប៉ុងចូរទៅ ។
សកម្មភាព : មិនយកចិត្តទុកដាក់ច្រេលប្រចែលត្រង់ការងារ - តំរូវឲ្យផ្ទើរទើល
ទុកទុំយប្រុះចាប់ ។
- មិនចាក់ប្រេងមាស៊ីន ។
- ឆ្លងមាស៊ីនខ្លួចចង្កើតបង្កដំពន្យារឆ្លង
- ឲ្យនៅផ្ទៃមុខចនែងកន្លែងក្រោយទាងប្រចឹនពានត្រូវប្រុះចាប់ ។

៤- មាស ឃួន : ឆ្នាំ ១.៩៥ - បន្តលិកមន្ទីរពិសោធន៍ជាអ្នកពិនិត្យទង្គួនទឹកទង់ៈគា ។
- បច្ចុប្បន្ន : នៅផទីល នឹងជួយទើលមាស៊ីនទុំយទឹកទង់ៈគាខ្លះ ។
ប្រចាំក្នុង មានកូន ៦ នាក់ ប្រុស ៣ នាក់ ស្រី ៣ នាក់ ។
-

- មានប្តូនម្នាក់ឈ្មោះ កាំ ងុន ពីមុនធ្វើការនៅទីវាលចម្រុកទឹកដោះគោរហើយ
ទៅធ្វើចាហាន ។ បច្ចុប្បន្ន : នៅទីវាលចម្រុកទឹកដោះគោ ។
កាំ ងុន : ប្រពន្ធនឹងកូនមួយ ។ ខ្ញុំពុកក្មេកឈ្មោះ ទែម នឹងម្តាយក្មេក
នៅជាមួយគ្នា ។

សកម្មភាព : មានសកម្មភាពខ្លាំងណាក្នុងការបំផុសបំផុល

- ធ្វើការពិសោធន៍ផ្ទាល់
- ចូលធ្វើឱ្យខូចខ្លះ នឹងបាត់ខ្លះ ។
- ធ្វើការប្រជែងគេចវេសទាំងអស់

៥- លី គង្វឹង : ឈ្មោះអាយុ ៥.៥៥ កម្មករឡានដុតទៅនៅទីវាលចម្រុកទឹកដោះគោ ។
អាយុ ៣៨ ជាខ្មែរកម្ពុជាក្រោម ។ ប្រពន្ធនឹងកូន ៦ នាក់ នៅជាមួយគ្នា
មានការទាក់ទងនឹង កាំ ភួមីក ។
បច្ចុប្បន្ន : កម្មករឡានដុតទៅ ។

សកម្មភាព : ចូលរួមក្នុងការខ្លាំងជាមធ្យមខាងបំផុសបំផុលកម្មករ ។

- ចូលធ្វើឱ្យមានស៊ីនធ្លុំ ២ដុំ នេះពីរដង ។
- ធ្វើឱ្យរបួសទ័ព្យកាន់មានស៊ីន ធ្លុំ ៣ នឹងទៀបក្លាយជាពិត ។
- លួចប្រេងមានស៊ីន ៦០ ល ។

៦- ពិន ធំ :
ឈ្មោះអាយុ ៥.៥៥ ជាបុគ្គលិកឃ្លាំង ។
នៅទីជាយបង្ហា ។ បច្ចុប្បន្ន : ខ្ញុំពុកម្តាយនៅជាមួយ ខ្ញុំពុកម្តាយជាអ្នក
កាន់ កាតូលីក ។

សកម្មភាព : ធ្វើឱ្យមានស៊ីនខូច ។

- បំផុសបំផុលកម្មករឱ្យប្រមាថ ប.ន ។
- ធ្វើឱ្យរបួទីតាំងប្រេងទឹកដោះគោ ។
- ជុំមបួមទឹកដោះគោល្អះ ។

៧- ពិន ឡាយ : ឈ្មោះ អ៊ី អា ៥.៥៥ ឈ្មោះជាបុគ្គលិកនឹងជាអ្នកទាក់ទាក ។
បច្ចុប្បន្ន :ជាកម្មករ ។

លកម្មភាព : ផ្ទើឌិយខូច ប៉ុមបូមប៊ីរនឹងឌិយកំពុបប៊ីរ

- ឆេះវ៉ែន្យពានអស់ ៣ ។
- មិនបង្រៀនអ្នកម្មី នឹងផ្ទើការខ្ជីខ្ជា
- បំផុលបំផុលកម្មករ ។

៨- ចេង : លេអ៊ីអា ៣.៣៥ ដាដាងភ្លើងខាងទាហានមាំវីន ។
ការដ់ ឃួន អាយុ ៣៨ ឆ្នាំ ។
បច្ចុប្បន្ន : ដាដាងដំនួយខាងមាំស៊ីន - ភ្លើង - ឡាន ។
ប្រ់ពន្ធវ៉ែបកន្ទា ។ ក្ងូនពីរនាក់មកនៅដាមួយ ។

លកម្មភាព : ដាលកម្មភាពឥដាមឌ្យម ។

- មានការនេឥរពើរទាក់ទងនៅយប្រលប ពីរនាងចប្រកមួយទៅរនាងចប្រកមួយ
- ឆ្ងនេឥរយកការណ៉ៃ រាយការណ៉ៃឆ្ងនបីនងនិយាយអ៊ីឥ :-
  - លភាពការរស់នៅនឹងស៊ីចុក
  - ការប្រតប់ប្រតង
  - ដាលភាពតាមរនាងចប្រក
- ដាអ្នកបំវ៉ែបកបំឆ្ងក់សាមឌ្ឋីភាព ងកភាព
- ទាក់ទងនេឥម្បីយកការណ៉ៃ
- បំផុលបំផុលកម្មករ
- មានការប្រអាងនឹង ប.វ ខ្លាងក្លាបំផុត ។

...

៣- ទ ទ ា ង ប ប្ រ ក ទ ប្ រ ប ង ក ន្ត ក់

.....oo.....

១- ទៅ : លេអ៊ីា ២.៣៣ ដាវិស្ចកទមកពីអាទ្យីម៉ង់ខាងកើត ។
អតីតចាងឆ្វាងទ្រាងបប្រកទ្រេបងកន្ត ក់ ។ បច្ចប្បន្ន : ទៅទ្រាងបប្ប្រកនេះឥទ្ធ៍ឥល
មានភាទៈដាអ្នកប្រគប់ប្រគងការងាទ លេអ៊ីអាទ៍ទៅក្នុងទ្រាងបប្រកនេះ ។

<u>លកម្មភាព</u> : ទ៉ាក្ទាប់ចានបញ្ហទ៉ទាល់ ស.ទិ ទទ៉ាង ក.ប នឹងកម្មកទ

- កម្មកទចាល់ទៅទឆ្ពលឥទ្ធិពលទបល់ទៅ - ទៅមានប៉ឥុលបលនា - ។
- ទ្ធើយ៉ាងណាកុទ្ធិយមាស៊ីនទេះទើទចាន ឥូបដាទ្រឥ៍ឿងមាស៊ីនទ្ធើទ្ធិយប្រកដាល់
  ដាក់បុះដាក់ទឿងមិនអិតគូទទ្ធើ ទ្ធើយ៉ាងណាទ្ធិយទ៉ាទិនាលខ្ចបទ៉តម្ចង
- ទ្រេបីប្រាល់សម្ភាទៈឆ្ពះឆ្ពាយពន្យាពេល បត្ថិន ។

២- ទ៉ីអល : លេអ៊ីអា ៤.៣៤ ប្រាក់ទ៉ែ ពី ៥០ ឬ ៦០ ដុល្លាទ ។
ទ្រេកាមការប្រគប់ប្រគងទបល់ទៅ ។

<u>លកម្មភាព</u> : ចានទើទាក់ទងប្រគប់ទ្រាងបប្រក- ប្រសបប្បាប់ - ។

- យកពត៌មានពីកទ៉ន្ធងមួយទៅកទ៉ន្ធងមួយ ។
- កលាងកម្ចាំងឬ្ធ មិនចានទាយការណ៉ ។

ooo

៤ - ទន្ទាំសុទ្ធាគា

....o....

១- ឌី : ឈើអ៊ីរ៉ា ៥១ រេ.រេស.រេ ទន្ទាំកម្ពុជា ។
ជាអ្នកចូលភាវៈ ឈើអ៊ីរ៉ា ទន្ទាំសុទ្ធាគា ។

សកម្មភាព : ---- ឲ្យនជួប ទ្រុស - ឲ្យនស៊ើបពិនិត្យឈើរភាពការណ៍ជាច្រើន : -
- ភ្នំទពញ្ញាន ប្រ.ជ ។
- ភ្នាម់ការត្រួតម៉ាត្រួតឯកន្លែងមិនឲ្យន
- ច្រើន : មិនទពញ្ចិត្តនឹងរបបត្រួតម៉ាត្រួតថ្មី ។
- ឲ្យនទើញ្ញាតាគ់ខ្លួន ។

• ជាសកម្មភាពរបេះបេញ -
- បំផុសបំផុសកម្មកម្មការ ទន្ទាយយកឈើញ្ញាតពីប្រភពទាំងបក្រតម្បាញ្ញាថា កម្មកម្មការ ត្រូវ អ.ក ទន្ទាញ្ញបេញ្ញាទាំងអស់ ។
- បង្កើតបង្កាញ្ញាទាំងបក្រតាមត្រួតម៉ាត្រួតភាព ។

ទីជំនាញ : ---- ទង្វើទិន្នន័យនានិងវិញ្ញាបនកម្មក្នុងទាំងបក្រ ។

២ - ចុង : ឈើអ៊ីរ៉ា ៥៣ ឧស្សាហកាវីទន្ទាំកម្ពុជា ។ ប្រសុកកំណើតទន្ទាំដីឲ្យ្ញ្ញេ ១ ។
• សាខាការជាមួយ ឌី ទន្ទាំក្នុងទាំងបក្រនេះ ។

៣ - ទីកម : ជាអតីតជាងវល្លិ - ផ្លូវ ទង្វើការជាមួយ ឌី តាំងពីមុនមក ។
អាយុ ២៥ ឆ្នាំ ។ ប្រពន្ធប្រុងជាប្អូនទីថ្លៃ ឈោម កា សុង តាវ៉ា ឈើអ៊ីរ៉ា ។
ឌីពុកក្រុកជាវផ្នែការចារ៉ាមានផ្ទះជួរទំាងជើង កា អា អា ។
បច្ចុប្បន្ន : ទន្ទាំជាមួយ ទីកម ។

សកម្មភាព : ---- ឲ្យនទទួលការអប់រំពី ឌី និង ទ្រុស - ជាសមាជិកបំផុង - ។
- មានសកម្មភាពផ្ទួចផ្ទា ។ ភ្នាម់តាមបញ្ជា ឌី
- ជាច្រើន : ផ្ទួចផ្ទាទីនេះ ។

. ទោមភា សុងតាវ៉ាំ : ជាវិស្វកនមកពី ស.ន.អា ធ្លើការនៅចំណចទីកន្ទ្រែកនង្គ្រាលឬ ទេកុង
ទេសីអា មិនដឹង ។ អាយុប្រហែល ៣៨ ឆ្នាំ ។

ភិនភាគ : ដុះកង្វាលទោះ ពាក់វ៉ែនតា មីញ៉ូប កង្វាលស្តួច មុខរីរឹង
ថ្ពែកទល្ងន លំបុរលម្ជឹងកង្វយ ដំណើរដំណានរឹងពុំ ។

៥ - ទ ន ល ការ ដ៏
...oo...

១- ទន្ល ណាងទាង : ទេសីអា ២.៥៣ វិស្វកនប្រសុក ច្រនាង ។
ជាអ្នកគ្រប់គ្រង ទៅ ទេលការដ៏ ។
ជាអតីតបាងជ្វាងកន្លែងនេះនឹងទៅទោងបក្រ ដីធ្លី - ការិយាល័យ ។
ព្រឹកមាំក : ធ្លី ជុំ ទេសីអា មិនដឹង
ធ្លី ទេពមង្គល ទេសីអា - ។
បច្ចុប្បន្ន : ជាអ្នកគ្រប់គ្រង ទេសីអា ទៅកន្លែងនេះ
ទីផ្ទះការ :
- ទង្វើឱ្យខូច
- មាស៊ីនឈាមរកាស្ទូ
- មាស៊ីនចំហាយ
- ពុម្ពបាត់កង់ឡាន
- កវិតឈាមរកាស្ទូ - វង្គុលាតុនីម -

សកម្មភាព : កង់ឡានមានល្អមានខូច បាត់មិនឱ្យដាប់ ។
- ពុម្ពកង់ឡានខ្លះខូចរលីយ ។
- ទីតូរធ្លើងមានការខ្វះខាត នឹងរាចរណ៍ទៅទីជួរក្រោយ ។
. ជារឿងការចាមចាអ្នកបច្ចេកទេសថ្មី - តាមការនឹកឃើញឆ្នាំនេះ ទ្រែង
ឆ្នី : មាន ទេសីអាមកជាមួយ ផ្ទះជា តាត ទាំនឹង ទេសីអា ៥១ ។
ទន្ល ណាងទាង អាចដឹងតាមកម្មករ ។

២- លន : ទេសីអា ៥១ កម្មករបាត់ពុម្ព ។
ទ្រែកការគ្រប់គ្រងរបស់ ទន្ល ណាងទាង ។

៦ - ទ្រាងចក្រកម្មពិល

.....oo.....

១ - ឡាំ ឌ៉ីរ : លេអ៊ីអា ៣.៧៣ - វិល្យករមកពី ស្សុវ៉ីម្ទកម្ពសម្ពុល - ។
អតីតខាងផលិតផលម្មពិល ។

បច្ចុប្បន្ន : ជាអ្នកត្រាប់ត្រង លេអ៊ីអានៅឡីនេះ ។

ទ៉ីម្ទនការ :
- ឡាំ ឌ៉ីរ នឹងប្រេងឯ ចានម្ពបន្ទានៅទ៉ី ៨.៧៥ ។
- និយាយពីការលំចាកទៅទនា ។
- បំផុលបំផុលកម្មករទ្រាងចក្រ ។
- កំទេចទ្រាងចក្រ : ពិលេសមាំស៊ីន ប្រេបស ។
- បប្រេងឯនកុទ្រិយដិតផល់ផើម្ទីទ្រិយមានប្រេគាះម្ទាក់ផល់កម្មករម្ទី ក្នងការងារ ។
- ប់ញ្ជាលាយទ៉ាគ្ទាតុផើម ។

លកម្មភាព : មានការខ្វះខាតលើម្មពិល
- កម្មករម្ទីមានប្រេគាះម្ទាក់ប្រេចីន ។
- គុណភាពម្ទចុះថយ នឹងខ្ចីខ្ចាក្នងការផ្ទើ ។
- ទំនាល់ជាម្ពយកម្មករម្ទី ។

២ - អ៊ិម ផី : លេអ៊ីអា ៨.៧៣ វិល្យករ ផីមី
នៅទ្រស្សាពឹកម្ទម្ទពិល ។

បច្ចុប្បន្ន : ជាអ្នកបច្ចេកទេសលាយ ។

លកម្មភាព : លចការជាម្ពយ ឡាំ ឌ៉ីរ ក្នងការអនុវ៉ត្ត ។
- ចានបន្ទយគុណភាពម្ទ ផ្ទើទ្រិយអាប់ចេញ្ចឹក ។
- រូបទ្រាងម្ទមិនចានស្ថាតស្ថ ការងារខ្ចីខ្ចា ។

o

o o

អ៊ិម ផី : មានការទាក់ទងដិតស្ទិតជាម្ពយ :-

៦ - ទ្រាងបង្ក្រកថ្មពិល

.....oo.....

១ - ឡាំ ឌីរ : លេអ៊ីអា ៣.៧៣ - វិល្យករមកពី ល្បឿវ៉ឌ្ឌកដ្ឋលដុល - ។

អតីតខាងដលិតដលថ្មពិល ។

បច្ចុប្បន្ន : ដាអ្នកត្រាប់ត្រង លេអ៊ីអានៅទីនេះ ។

វ៉ឌ្ឌនការ :

- ឡាំ ឌីរ នឹងប្រេងឯ ចានដ្ឋបន្ទានៅវ៉ខ ៨.៧៥ ។
- និយាយពីការលំចាកទៅទនា ។
- បំដុលបំដុលកម្មករទ្រាងបង្ក ។
- កំទេចទ្រាងបង្ក : ពិលេលមាំស៊ីន ប្រេបល ។
- បង្ក្រៀងកុទ្ធិយដិតដល់ដើម្បីនិយមានប្រេនៈថ្នាក់ដល់កម្មករថ្មី ក្នងការងារ ។
- ប់ញ្ហាលាយវ៉ត្ថុធាតុដើម ។

លកម្មភាព : មានការខ្វះខាតលើថ្មពិល

- កម្មករថ្មីមានប្រេនៈថ្នាក់ប្រេចីន ។
- គុណភាពថ្មចុះថយ នឹងខ្ជីខ្ជាក្នងការផ្ទើ ។
- ទំនាល់ដាម្ចយកម្មករថ្មី ។

២ - អ៊ិម ធី : លេអ៊ីអា ៤.៧៣ វិល្យករ ឌីមី

នៅនុលឡាហ៉ីកម្មថ្មពិល ។

បច្ចុប្បន្ន : ដាអ្នកបច្ចេកទេលលាយ ។

លកម្មភាព : លចការដាម្ចយ ឡាំ ឌីរ ក្នងការអនុវ៉ត្ត ។

- ចានបន្ទយគុណភាពថ្ម ផ្ទើនិយអាប់ចេញ្ចឹក ។
- រូបរាងថ្មមិនចានល្អាតល្អ ការងារខ្ជីខ្ជា ។

o

o o

អ៊ិម ធី : មានការទាក់ទងដិតស្ទិតដាម្ចយ :-

១ - ឃួន ឈៀក : ជាអតីតនគរបាលប្រឆាំងគ្រឿងញៀនជាមុន ។
ត្រូវបានមកជាអ្នកឧទ្ធរណ៍ប្តឹងទាស់ទៅតុលាការ អ.ក មន្ត្រីអង្គនេះ អ៊ាងតែក្បត់

២ - ភួង ឆុន : ពីរដងមកហើយនៅស្រុកសៀម ទៅៗមកៗនៅ ស.ហ.អា ជាប់ មាស្ទើរ ។
ពុងត្រូវបានគេជាប្រធានក្រុមទៅខាង អ.ក អ៊ាងតែក្បត់
. ទិសដៅសៀមចាញ់ ពី តាមផ្លូវលេខ ៥ ។ ឮដល់ឯង ។
បើយ ភួង ឆុន នេះត្រូវជាប្អូនថ្លៃ អ៊ុន ជាតុំ ។ ទៅឮថ្លាយក្រុងភ្នំពេញ ។

o

o o

៥ - ទ ន ា ឯ ច ក្រ ក ម ុ ា ច ង

.....ooo.....

១ - ចក់ ឆុន : ស ស៊ី អា ៥.៧៤ ទិស្សកនមកពី ស.ហ.អា ខាងមាស៊ីន សាំងនឹងមាស៊ីន ។

សកម្មភាព : ឮនដួច ទ្រែង ពីរ ៨ង ។
- ឮនឆាយការណ៍ឱ្យ ដឹង ទ្រែង
- ភ្លាមស់មភពការណ៍មិនឮន
- ទទួលទឹងការពីទ្រែង
- ឱ្យទង្វើឱ្យខូច ម្ចាស់ទ័ន
- ឱ្យទង្វើឱ្យខូច ដីលងចិត្ត និងទ័ទ្រូតាន
- ឱ្យឆាយទឹងកឱ្យខុស ត្រូវមិនឮន
- ឱ្យចាក់ឱ្យខូច ឬ ក្រុតឡឹងខុស
- ឮនទង្វើឱ្យខូចឈ្មោះ:ឆ្លុះ ពុ ដួចជា :-
- ចាក់ទឹង
- ទ័ទ្រូតាន
- ទ័ទ្រូតឡឹង
- ពន្យាទលឱ្យឈ្មោះដំណើរការងារ

២ - ស ស៊ី : ទ ស ស៊ី អា ៦.៧៤ អ្នកឧទ្ធរណ៍ :
១ - ស៊ី ទ្យាយទ្រែង ទលស៊ីអា ៥០ - ៥១ ?

២ - ឆ្នាំ ស៊ីប៉ូ ឆ្នាំកុរ ៥២ - ៥៣ ?

- ជាសាស្ត្រាចារ្យបង្រៀនកុមារ - ព្រះវិហារខាងគណៈសាស្ត្រ នៅ ស.ន.ស.ា

សក្ខីភាព : សហការជាមួយ ចក់ សុន

o

o o

៨ - នៅ ប៊ុនស៊ីកួច្បា

---- o -----

ចៅវង្ស ឆឹមទ្រែងចេសនាចំណុះជាន :

១ - ឃន : អាយុ ៣៧ ឆ្នាំ ។ នៅភូមិទីព្រៃកគាងដង ឃុំទីព្រៃកគាងដង ស្រុកមុខកំពូល ខេត្តកណ្តាល ។
អតីតកម្មកររោងចក្រ និងរោងចក្រ - រោងចក្រទាំទីរ - ។
បច្ចុប្បន្ន : រោងចក្រនិងកម្មករចូរទៅ ។
មានប្រពន្ធកូន ពីរបីនាក់ ។

ភិនភាគ : កំណើ ១៩៦៨ ក្បាលស្តួចមួយ ការស់អំបូរជ្រួង មាឌមួយក្តួច ច្រមុះស្រួច និយាយច្រើនសើចញញឹម ទឹងទេដឹងទីរឹង ជំហិរទីរឹង សំឡេងល្មម

២ - មាំង : ឈ្មោះរៅខាងក្រៅ ។ ឈ្មោះនឹមមិនច្បាស់ ។
ជាងភ្លើងវុឌ្ឍិកម្ម ។ បច្ចុប្បន្ន : នាទីនទីលេ និងកិច្ចការចូរទៅ ។
អាយុ ២៧ ឆ្នាំ ។ នៅ ស្លឹរ ។ ទឹងនៅជាមួយបងថ្លៃ ឈ្មោះថ្លៃនៅជាមួយ ឆ្នាំនៅភូមិទីព្រៃកគាងដង ឃុំទីព្រៃកគាងដង ស្រុកមុខកំពូល ខេត្តកណ្តាល ។

ភិនភាគ : ច្រមុះលេច ជាស់សាច់មាំង មុខមួយ បបូរមាស់ដំ ច្រមុះស្រួចបន្តិច សក់ស្តួត ចិះកើមខ្មៅមិនច្រាស់ និយាយក្បាច់ស្តីស្តាច់មិនច្បាស់ ដំណើរអម្បាល ។

ប្រវត្តិ ភូមិ-ឃុំ

ប្រវត្តិ ភូមិ ឃ្លាស់.

- អាស្រុកកាល. ប្រជាជន. ភាសា. ទំនៀម. ការងារចិញ្ចឹមជីវិត.
- ការតាំងទី: ភូមិកំណើត. ឃុំស្រុកជិតខាង. ក្រោយមកទៀត. (ការរំលឹក)
- ចុងពាស.ប.សង្គ: ស្ថិតការណ៍ក្រោមហ៊ុន. ភូមិនៅក្នុង
- ការិតវប្បធម៌. សញ្ញាណគ្រឹះ. ចាស្តីរាល់.

1962. ស្មុនបដ្ឋមថ្នាក់ទី១. ការការសាតិ ហិរញ្ញវត្ថុ: + ចុងឆ្នាំ. ផ្នែកពាក្យ ។

- ~~ចាស់ការចាស់ចូលចិត្តការ~~ ពលរដ្ឋប្រមូលសាមគ្គីគ្នា ~~ស្រុកមានការចាស់ដែល~~ ~~ស្រុកមានការចាស់ដែល~~ ហានគ្មានចាត់ចែងរៀបចំ ~~ដូចជា~~ ហាមឃាត់ជាដើម ហើយនឹងរឿងហ្គេម (ល្បែងមិនល្អសម្រាប់អំពើហិង្សាក្នុងគ្រួសារ) ។ ~~ចាស់ទុំ~~ ឈ្មោះ ~~ស្រុកមានការចាស់~~ ~~ស្រុកមានការចាស់~~ ~~ស្រុកមានការចាស់~~

ប្រវត្តិ ចូល សេរីរភ.

1962 ហាវ៉ាឌ៉ីលហ្គ៉ារ

.- ~~[illegible] 1962 [illegible]~~. ~~[illegible]~~ សប់វ

ចក-សុន ឲ្យក្រសួងញ៉ាស្រាបណាតសេវ៉ ~~[illegible]~~ ឌីឡ៉ាចូល សេរីរភ ។.

9.10.62 ចូល សេរីរភ. នៅ ត្រុងវ៉ា ស្ទីនគោន. (អាមេរិក).

.- ស្នកនាចូល. ហាវ៉ាឌ៉ីលហ្គ៉ារ.

.- ស្នកទទួលស្គាល់: ចម-ថ្ងីន.(អតិពលហាចូកទេសវិទ្យាលម៉ា.)

.- ត្រាន់ឱ សេរីរភ. ឆ្នា 1975. ចាន 150 ឡុល្លារ. 1 ឱ ។

.- ឋាន:

ឆារកិច្ច: ស្ទីបអស្ត្រូត ។.

.- ស្សេនវិដ្ឋា សេរីរភ. ម្ហះគាល 3 ឱ. (អាមេរិក) ។

.- ស្នកបត្រៀនពិសេ ហាវ៉ាឌ៉ីលហ្គ៉ារ.

.- ពិជីចូល =.

1. វ៉ាលីក ម្រឹស្តី សេរីរភ ។
2. គោរពាទរ៉ាមេរិក ។
3. សេចក្តីឱវាទ. ម្ហស់ស្នកនាចូល + ស្នកទទួលស្គាល់ ។.
4. សេចក្តីស្តេដ្ឋាចិត្ត ភាម្ចីឌ្ឍន
5. ឥប់ល្សេរ៉ បញ្ចាប់ភ្ជ្ជវិជី. ។.

ខ. អំពីដំណែកម្ចាស់បណ្តឹក.

ខ្ញុំព្រះ ជាក. ជាន្យ. អាយុ ... ឆ្នាំ. (ស)

ឈ្មោះ ... ជាក. ... អាយុ ... ឆ្នាំ. (ស)

មូលហេតុ: ដោយជម្លោះដីធ្លី. រំលោភកម្មសិទ្ធ ផ្តឹងរៀងៗខ្លួន

ថ្ងៃទី ... ខែ ... ឆ្នាំ ...

74.75 : ~~ដីធ្លី~~ ... ~~ដែលមានរំលោភកម្មសិទ្ធ~~ ~~ស្ថិតនៅ ភូមិ ... ឃុំ ... ស្រុក ... ខេត្ត ...~~

បច្ចុប្បន្ន ~~ដីធ្លីនេះ~~ ... ស្ថិតនៅក្នុង ...

~~(ចាត់ទុកដូចជាបានបាត់)~~

ក. អំពីដំណែកម្ចាស់ក្បែរ.

ខ្ញុំព្រះ ... ជាន្យ. ... អាយុ ... ឆ្នាំ. (ស)

ឈ្មោះ ... ... អាយុ ... ឆ្នាំ (ស).

មូលហេតុ. ដោយជម្លោះដីធ្លីរៀងៗខ្លួន. ពាក្យបណ្តឹងត្រូវ

បច្ចុប្បន្ន ... ...

(ចាត់ទុកដូចជាបានបាត់)

គ. អំពីប្រពន្ធ.

ឈ្មោះ ... ... អាយុ ... ឆ្នាំ. ... ដែលបានរៀបការ

ស្របច្បាប់ ... ...

បច្ចុប្បន្ន. ... ...

ប្រពន្ធ ... ...

ជាតិ. ... ... ~~មានឈ្មោះដូចខាងលើ បានរៀបការ~~

អាយុកូនៗបច្ចុប្បន្ន. មាន 4 នាក់.

1. ... ... អាយុ 14 ឆ្នាំ. ស្រុក (រំលោភគ្នាតាំងពី 17-4.75).

2. ... ... អាយុ 12 ឆ្នាំ. ស្រី. (បច្ចុប្បន្នរៀនថ្នាក់ទី ...)

3. ... ... អាយុ 10 ឆ្នាំ ស្រុក (រំលោភគ្នាតាំងពី 17-4.75)

4. ... ... អាយុ 3 ឆ្នាំ. ស្រុក (នៅជាមួយម្តាយ.)

~~ចាត់ទុកដូចជាបានបាត់ ... ...

.- ចានគូនបិញ្ចឹម ឡាន់. ស្រី.

ឈ្មោះ គឹម. ណាណាម. ភាយុ 18 ឆ្នាំ (ទិញ្ញាប្នាន់ទី 2.).

ចម្ចប្យរ្ម ជ្ចើ គម្ចគរ. ដៅ ហ៊ីរ ចក្រ ក្រម្ជ៊ីរ ដ-ឯ. ដៅ

ឡាំ. ភាសិឡ្ជាន ជគារ ~~ម~~ ន-ម

(ត្រនមាន់ទ៊ីរ ន/ប ទ).

.- ពំពីបន៊ម្ជូនបម្ជ្ជើន.

ចានម្ជូនម្ជ្ជ 2 ឆ្នាន.

1. ឈ្មោះ ជគ. ណារុន. ភាយុ ២០ ឆ្នាំ. ដៅ ហ៊ីរ.

ភាគីគ. ទិញ្ញាប្នាន់ទី ២.

ចម្ចប្យរ្ម: ~~ចិនដ៊ីរ~~ ត្ថ ០'ទ'ម ១ ម

2. ឈ្មោះ ជគ. ណារុ. ភាយុ ១៨ ឆ្នាំ. ដៅ ហ៊ីរ.

ភាគីគ: ទិញ្ញាប្នាន់ទី ៤.

ចម្ចប្យរ្ម. ~~ចិនដ៊ីរ~~ ត្ថ ០'ទ'ម ១ ម

~~(ចាន់ទ៊ីរ ប/ប ត្ថ)~~

សកម្មភាព. ប្រកាយ. ១៧-៤-៧៥.

9-75. ថក. ទុន ទង្ហលបញ្ជាញ៉ី ហ៉ាង. គឺមលុសង (ខិសូតរម្ចូមអាហារ ៖ ឲ្យទៅទាក់ទងឆ្នាំ. ~~ឆ្នាំ~~ (សក្ទីអា). ដោលាងថុគ ៤ 1. ដើម្បីទង្ហល ដែនការ សក្ទីអា ៖ ដ្ឋបត្ថដោ ក្តុត. ចិត្ត ប្ទុល. ពាម គញ្ញ ៖.

.- ទាក់ទងដាម្ចយ សារជំរឺ ដើម្បីលបាតារាក់ ទរឯវត្តន៍ ដែនការ សក្ទីអា ៖

ចិ 9+12-75. ប្រម្ចល គម្ចាំង ប្រដាំង ប.វ ចាន 6 ទាក់. ៖

1-76. ពិលាដាំ ប្រពន្ធ. ពីលូ៉ាង សរឺ ទាព. បដិវត្តន៍ ថ្មៃ ន៉ិង បដិវត្តន៍ ឃ្លន ៖

3-76. ទាមទារ ត្ចន ពីមន្ទីរ ត្ចមារ មកវិញ. ៖

.- ដ់ទាស់ន៉ឹងទិសរបស់ ទរឆ្និតារ. មិនឲ្យតម្ចើង ម៉ាស្ទីនក្រឡឹងទិ ឌ្ឌ ម ឲ្យត. ដើម្បីជ្ចើ ឲ្យស្ទះ ជំហើរតារ ៖.

21_ សោរ. ជំនឿ.

ក. ប្រវត្តិសង្ខេប.

- អាយុ កាលវត្ថុ. ប្រុស - ស្ត្រី. ទី. ។ ឆ្នាំកំណើត.
- ភូមិលំនៅ: សង្កាត់ លេខ ។ ផ្ទះពេញ ។
- ចូលរៀន.ថ្នាក់. សាលាបឋម. មហាវិទ្យាល័យ សិក្សា: + ចុះចេញ.
  បច្ចុប្បន្ន ស ឬ ទេ.
- ឪពុកម្តាយ: បច្ចុប្បន្ន ឬ ស្លាប់ ឆ្នាំណា. ។ សញ្ជាតិ ជាតិ ជាតិសាសន៍

1957. 62. ចូលរៀន មហាវិទ្យាល័យ សិក្សា: + ចុះចេញ. (មិនបានបច្ចុប្បន្ន) ។

1962. ~~បានការងារធ្វើ គ្រូ~~ បង្រៀន នៅ ប្រាសាទ ឆ្នាំ ។

1963. ចាត់ចែងការងារ ដូចខាងក្រោម. ៣ ឆ្នាំ ដែរ:

1. ប៊ីល. ស្ថាបត្យកម្ម. (នាយកសាលាមហាវិទ្យាល័យ ភ្នំពេញ បិទ) ។
2. ត្រូ. ហ៊ាស ភ្នំពេញ. (" ")
3. ឡូ. ស្ថាបត្យ ខេត្តសៀមរាប (នាយកសាលា . ត្រូ. ហ៊ាស ភ្នំពេញ).

1964. សហការ ការងារជាមួយ គ្នា ដែរ. ~~ធ្វើការ~~ ការងារសំខាន់ៗ
ដែលធ្លាប់ ប្រាសាទ ត្រូវជួយ ជាមួយ ។

1967. ~~ចាប់ផ្តើមបង្រៀន~~ ប្រាសាទ ភ្នំពេញ.

1967-75. សាកល្បង មហាវិទ្យាល័យ សិក្សា: + ចុះចេញ. មិនបានបច្ចុប្បន្ន ។

1970 ចាត់ចែងការងារ ស្ថាបត្យ. (នាយកសាលា មហាវិទ្យាល័យ. ។ នាយកសាលា មហាវិទ្យាល័យ
លើយ បច្ចុប្បន្ន ការងារធ្វើ សាស្ត្រាចារ្យ. ភ្នំពេញ ស្ថាបត្យ ភ្នំពេញ ។
ផ្តល់ពានរង្វាន់ ពេលមានជ័យ. ឆ្នាំណា ។

- ជួយ សាលាដទៃ ដែលមិនមាន ឆ្នាំណា ។

1973-74. ចាប់ផ្តើមបង្រៀន. នៅមហាវិទ្យាល័យ សិក្សា: + ចុះចេញ. ឱ្យឈប់ ព្រោះ.
ពាន ។ ឆ្នាំ ។

1976-78 សហការ ការងារ សាកល្បង នៅមហាវិទ្យាល័យ សិក្សា: + ចុះចេញ.
ដែលធ្លាប់ប្រឡង ជាមួយ ចម្ងាយ ឱ្យឈប់ ឆ្នាំណា ។

17-4-75. ជំនួយ ទៅ ភ្នំពេញ ឃុំរៀបចំ. ស្ថាប័ន ដើម្បីគ្រោះ. (តំបន់ 41) ។

8.75. ឱ្យឈប់ ចប្រ. (ជីវ)

24.3.76. ចាប់ផ្តើម ~~ធ្វើការងារ~~ ធ្វើ សាស្ត្រាចារ្យ ស្ថាបត្យ ~~ដែលមិនបានបច្ចុប្បន្ន~~ ឆ្នាំ ។
ពេលវិស. ភ្នំពេញ ទៅលំនៅដ្ឋាន +ទៅសាលាដ្ឋាន ។

21. ប្រវត្តិចូល សេក្មីរា.

~~[illegible]~~ ពាសាវៀតៃ: ~~[illegible]~~ ពាសាវៀតៃ 3 នាក់ ~~[illegible]~~ ~~[illegible]~~ ~~[illegible]~~ អប់រំពោរ ដំរី ~~[illegible]~~ ប្រឆាំងកុម្មុយនិស្ត + ~~[illegible]~~ ឡាវ្ចូល សេក្មីរា.

16-63. ចូល សេក្មីរា. ឯ គោលការណ៍ទិទ្យាលយ ឆ្នុនបិច (ពាសាវៀត).

-- ឆ្នាគនាំចូល. ម្ចាស. អុបស្តេត.

- ឆ្នាគទទួលស្គាល់ វីល្លីយ៉ាំ (អធិការម្ចាស់ស្ត).
- ត្រាក់ទ៉ា សេក្មីរា. ឆ្នា 1975 ចាន 500 ឆ្មល្លាន - ១៧ ៖.
- ប៉ាន: ទី ~~[illegible]~~ ប្រឹក្សា ទី ៣.
- ឆ្លាវកិច្ច: គ ការិ គ ម្ចាំ ដ + ស្មើបការ. ៖
- ស្សេនបិដ្ឋ សេក្មីរា. 18. ទ្ធ. (ពាសាវៀត) ៖

1. ស្មើបការ អន្តរ: ជាតិ.
2. ឈោសនា ទ្ធទោ.

ឆ្នាគ បាត្រ្ជ្ជ ឆ ល្ស (អធិការម្ចាស់ស)

ពីដ៏ចូល.

1. ការពាទន់ពាសាវៀត.
2. សេចក្តីវាលាន់ ពីឆ្នាគនាំចូល. ៖
3. ការម្ចាំខ្លួន សច្ចុ ប្រណិធាន. ៖

១. ទាំពីឧត្ពុកឆ្ពុយ បណ្ឌិត

.- ឧត្ពុក : លោក-ឌៅ . (ស្លាប់) ឱ្ងន.

.- ឆ្ពុយ. : យក់.ចរវិ អាយុ 65 ឆ្ន.

.- ថ្ងន 17-4-75 : រស់ឆ្លងដាច្ចយ លោក. ឆំនី.

.- បច្ចុប្ប្ជន្ម : ឆិនឆឹម.

.- ទាំពីឧត្ពុកឆ្ពុយឆ្ងាត.

.- ឧត្ពុក. : ប៉ាយ. ណិត អាយុ 75. (រស់) ឱ្ងន. "

.- ឆ្ពុយ. : ឆាវ. ឆរក. (ស្លាប់) "

.- ថ្ងន 17-4-75 : ឆ្លាប្ជុលឱ្ងន្ត សន្ទាត ឈរ 1. ឆ្ងពោត្ត. "

.- ឈរ : ណ្ឌិជ្ជ : ឆរ្ត ណ្ឌូល. "

.- បច្ចុប្ប្ជន្ម : ឆិនឆឹម.

.- ទាំពីប្រពន្ធ.

.- ប្រពន្ធ : ប៉ាយ. ឆ្ពុតឆី. អាយុ 27. ឆ្ន ឱ្ងន.

.- ថ្ងន 17-4-75 : ឆេជ្ជ :.

.- ឆ្ចុជ្ជ្ជន្ម : ឆិនឆឹម. (ឃុកឆ្ងវ 17-4-75)

.- ទាំពីកូន.

.- ជានកូន 2 ឆាត. ប្រុស 1. ស្រី 1. "

1.. លោក. ឌុរិលាយ. ប្រុស. អាយុ 7 ឆ្ន. "

2. លោក. ពុម្ធលោតាំលាវត្ត : អាយុ 5 ឆ្ន. ស្រី. "

.- ឆ្ចុជ្ជ្ជន្ម : ឆ្លោយ 17.4.75. ទៅតាម ឆ្ពុយ. ចា. "

.— ១៧ មិថុនា ២០១៣

ចានបិទ្ធូន ៤ នាក់ ស្រុ[illegible] ស្រី ៣.

1. លោក. គឹមបិច. អាយុ 46 ឆ្នាំ. ស្រី. (មេម៉ាយ ប្តីបែលិ)
.— ថ្ងៃ 17.4.75 : រស់នៅដាច្រូយ ភូន. ឈ្មោះ ស្លូរ ម្ចុយគុយ.
(ស្រី.) ដាត្រូបស្រ្ទេន នៅកាកាម្ចស្ទឹ ចំគ ឆ្នាំពោត្ម ៖
.— ចុងឆ្ងាន្ត : ចិនជឹង.

~~[illegible]~~

2. លោក. គឹមលៀង. អាយុ 33. ឆ្នាំ. ស្រី. ៖ ប្តី. ភ្ជិ-ពោ.
(ពាលទោ. នៅអាគាល [illegible] ចាំ ពោជិដិនគុង)
.— ថ្ងៃ 17.4.75 : មេជូ : ,,
.— ចុងឆ្ងាន្ត : ចិនជឹង ,,

3. លោក. គឹមគុយ. អាយុ. 31. ឆ្នាំ. ស្រី. ៖ នៅលីវ ,,
.— ថ្ងៃ 17.4.75 : កាក្រាចាស្ស. ចិទ្យាលយ ស្ទឹ ស្ទុវគ្ទិ.
.— ចុងឆ្ងាន្ត. ចិនជឹង.

E1. [illegible] ១៧.៤.៧៥

9.75. [illegible] ឆ្នាំ [illegible] (ទិញការម្ហូបអាហារ)

.. [illegible] ឆ្នាំ [illegible] ឆ្នាំ [illegible]

[illegible] ៧

ថ្ងៃ 9 + 12.75. [illegible] ៦ នាក់ (ប្ចមសាម្ចយ ៤ ឆ្នាំ) .

.. [illegible] ៧

1.76. [illegible] 1. ៧

.. [illegible] 1. ៧

2.76 [illegible] 1. ៧

3.76 [illegible] 1. ៧

.. [illegible] 20 + [illegible] 1 [illegible] +

[illegible] 10 [illegible] ៧

H.16

ជាប. ស៊ីហាស៊ ណាស៊ជ្ញ ឆ្ញ ឥមណ៖ ៦

ជម្ពៃយ ហស៊ីរ ឥត្តិសន៍ ៣

① ឯ ឥ ណ.ម្ហ៊ីហ ។ ហស៊ីរ ឥ៊ីន ឥ៊ីន ឥ្ញ: ឈ្ញ
ឆកឆ្ញ ឥាញ ប៊ីបះ ប៊ីបោ ឥ្ញ ឥ៊ីន ឥ្ញ ឥ្ញ ឥ.ណ.ម្ហ៊ីហ ។

② ឥ្ញ 17-4-75 ឯ ឆ្ញ ប៉ ឯ ឆ្ញ ឥ៊ីន ឆ្ញ ហស៊ីរ ឥ៊ីន
ណ ឥ្ញ ឥ៊ីន ៣ ។

③ ឆកឆ្ញ ឥាញ:

- ឯ ឥ ឆ្ញ ឥ ហស៊ីរ ឥ ណ.ម្ហ៊ីហ ឥ ឯ ឥ ឥ ឥ ឥ
ឥ ឥ ឥ ណ ឥ ឥ ឥ ឥ ឥ ឥ ឥ ឥ ។
- ឥ ឥ ឥ ឥ ឥ ឥ ឥ ឥ ឥ ឥ ឥ ឥ ឥ ឥ ឥ ឥ
ឥ ឥ ឥ ។
- ប៊ីឥ ឥ ឥ ឥ ឥ ឥ ឥ ឥ ។

ប ឥ ឥ: ម៉ ឥ ឥ ឥ ឥ ឥ ឥ ឥ ឥ ឥ ឥ ។

ណាំស. ហ្ជីស ប្រាសាទ្រេត្រ ឧមង

ជម្ជើយ ហស់. ឆ្ជីន អត្ថិសន្ទីទី II

① ៣ ឈ ណ.ម្ម៉ ដ ឧ ឌ ឌ្ជ: ត្រេយ 17.4.75 ៣ ទ្ធយ
ញ ឌ្ជ ការ ណ.ម្ម៉ ដ ឌ្ជ ហស់ ហ្ជីន ១

② ត្រេយ 17-4-75 ៣ ឆ្ជ ឌ ណ.ម្ម៉ ដ ឈ ជម្ជយ ហស់. ហ្ជីន
ណ អត្ថិសន្ទីទី II ។

③ សកម្ម ភាព

- បំបះបំ ជោរ កម្ម ការ ឆ្ជ ទ្ធយ ឌ្ជ ជ ឌ្ជ អត្ថ ការ ប ៣ ១
- ជ្ជ ទ្ធយ ឌ្ជ ហ៉ ឆ្ជ ជំ ភ ញ ញ ឌ្ជ ឌ្ជ ជ ឌ្ជ ជ ឌ្ជ ជ ឌ្ជ ជ ឌ្ជ ជ ឌ្ជ
- ជ្ជ ទ្ធយ ឌ្ជ ឌ ឌ្ជ ណ ណ ជ ឌ្ជ ឌ្ជ ជ ជ ឌ្ជ ជ ឌ្ជ ជ ឌ្ជ

H.26

លេខ៖ ០៣ ជប

លិខិតបង្គាប់ការ
ស្តីពី ការប្រើប្រាស់ ម៉ូតូ ក្នុងការចុះ
ប្រតិបត្តិការ ជាដើម

- ម៉ូតូនីមួយៗ ត្រូវមានកាត់ម៉ូតូ ស្នាមម៉ូតូ និងលិខិតបញ្ជាក់ ការបើកបរ ត្រឹមត្រូវ ដែលចេញដោយ អាជ្ញាធរមានសមត្ថកិច្ច ដែលមានសុពលភាព ទើបអនុញ្ញាតឲ្យបើកបរ។
- បុគ្គលណា ដែលមានកាត់ម៉ូតូ ត្រឹមត្រូវ តែមិនមានលិខិតបញ្ជាក់ ការបើកបរ ត្រឹមត្រូវ ដែលចេញដោយ អាជ្ញាធរមានសមត្ថកិច្ច ឬ ដែលមានលិខិតបញ្ជាក់ ការបើកបរ ត្រឹមត្រូវ តែមិនមានកាត់ម៉ូតូ ត្រឹមត្រូវ ក៏មិនត្រូវបានអនុញ្ញាត ឲ្យបើកបរ ម៉ូតូដែរ។

1. ក្នុងការចុះ ប្រតិបត្តិការ ទាំងយប់ ទាំងថ្ងៃ ត្រូវមានយានជំនិះ ចំនួន ២ គ្រឿង ជាយានជំនិះ ដឹកនាំ ដែលមានស្នាម ពណ៌ ខៀវ ឬ ក្រហម ដែលមានភ្លើង ភ្លឺច្បាស់ ដើរនៅមុខ ក្រុមបង្ក្រាប។
2. ការដឹកនាំ ការចាត់តាំង ការបញ្ជា ការប្រើប្រាស់ ការគ្រប់គ្រង ការពារ ការធានា ការពារ ការធានា ការពារ ការធានា

ស៊ីរាមក្នុងទឹកឃោះគេ ឲ្យចលស់ប៉ី ចៃដ្ឋលដ្ឋលប្រើ បណ្ណោះ
ពាលន្ទ រិញ ចាន - ដងពិស្ទុង របស់ម៉ាស៊ីន រំលាយ ទឹកគេ
ឲ្យចូលគ្ន ពេលលាយ ហើយ ត្រូកដ្ឋេញ បណ្ណាល ឲ្យឃោះ
ចេញ ឡរកទៅ ដ្ឋលដ្ឋល ទើបប្រើការកើត. ឃើយបក
ម៉ាម្ជូលមិនប្រយត្ន៍ មិត្ទកម្មករម្ជីៗ ញ៉ាន់ ចានកាន់
ម៉ាស៊ីន រំលាយនេះ ផៅ ឆ្ឌើយទេ - ជ្ម៉មទឹកលប្រាប់
ដ្ឋើ ឲ្យ ម៉ាស៊ីន លេះ ត្រដាក់ បណ្ណាល ឲ្យ ស្ទុះ ពីរដង ឃើយ
លស់ទឹក ដែលមិនចានពិនិត្ស ឲ្យ ដិតដល់ មុនពេល
បញ្ចា ម៉ាស៊ីន ឲ្យ ដើរ -

6- ត្រាក់ ឈស៊ីកា ញ៉ាន់ មានទេ.
ចានះ ឈស៊ីកា ញ៉ាន់ មានដែរ.

7. ឈ្ឋាះ លេះ ឈេ ពិនដ៏ ឆាំងពី ចូលដ្ឋើការមក.

8. ការ្យ ប្រ ហេលម៉ង ដ្ឋ៏ ក៏ពស់ ទៅ ឆ្ឋ លម្ឋ្យ លរ មុ ៣ មាន ស្ទាម មុន
ពុជីន មាត់ មូល មាន្ទ ស្ទម ឯស់ និយាយ មិន ស្ទុរ ច្ឋាស់ កាត់ ឡ្ឋន
ដំ ណើរ ចោះ ដំ ហាន ទ្រង ញ្ចប់ ។.

9. ឯ ពុក ម្ទាយ ~~[illegible]~~ មិន ក្ទាល់ ផៅ ស៊ីរ.

10. ស្ឋិ ដ្ឋាន:

គណៈកម្មាធិការឃោសនាក្រុងភ្នំពេញ

សេចក្តីរាយការណ៍បង្ហើយទាក់ទងឈ្មោះ

- ពីមុនធ្វើការ
- បច្ចុប្បន្ននេះនៅ

១- ថ្ងៃ ខែ ឆ្នាំចូល សេអ៊ីអា ១៩៧៥ ទីកន្លែងចូល

២- ឋានទទួលការឃោសនាអប់រំ

- ហ្វឹកគឹម ១ស្ដេ

៣- ឋានទៀនសូត្រទិដ្ឋា សេអ៊ីអា អស់រយៈកាល

- ហ្វឹកការពារសន្តិភាពក្នុងតំបន់ ១ខែ ចូលប្រម៉ង

៤- អ្នកឱទ្ទេសនាម និងអ្នកនាំចូល សេអ៊ីអា

៥- ឋានទទួលផែនការណ៍ដូចតទៅ :

- ចំណុចបំផុសចិត្តឱ្យកម្មករក្នុងរោងចក្រ ឱ្យចូលចិត្តនិងចាប់អារម្មណ៍ក្នុងការងារ
- ហ្វឹកអ្នកឱ្យចេះគិតគូរ ចេះសង្កេតការណ៍ ចេះសរសេរ ដើម្បីងាយស្រួលក្នុងការងារ
- ហ្វឹកឱ្យចេះគិតគូរ ចេះសង្កេតការណ៍ ចេះសរសេរ ដើម្បីងាយស្រួលក្នុងការងារ
- ធ្វើឱ្យកម្មករចូលចិត្តនិងចាប់អារម្មណ៍ក្នុងការងារ

៦- ឋានអនុវត្តជាក់ស្តែង

- ដឹកនាំកម្មករឱ្យចេះសង្កេតការណ៍ចេះគិតគូរ ចេះសរសេរ ដើម្បីងាយស្រួលក្នុងការងារ
- ដឹកនាំកម្មករឱ្យចេះសង្កេតការណ៍ចេះគិតគូរ ចេះសរសេរ ដើម្បីងាយស្រួលក្នុងការងារ
- ដឹកនាំកម្មករឱ្យចេះសង្កេតការណ៍ចេះគិតគូរ ចេះសរសេរ ដើម្បីងាយស្រួលក្នុងការងារ

៧- ឋានទទួលប្រាក់ សេអ៊ីអា

ឋានៈក្នុង សេអ៊ីអា

ចំនួនទាន់ឋានទទួលប្រាក់ទាំងអស់

ប៉ារេះតែទុំទាន់ឋានទទួល

៨- អ្នកធ្វើបង្ហើយដាក់ ហ្វឹកគឹម ថ្ងៃទី 12/1970

៩ - ឈ្មោះដើម ពិន ធំ ឈ្មោះក្លែង ឌ្មនៈ ឌ្មនរណាហោ ឌ្រៅពីធំ ឡើយ -

១០ - អាយុ 28 ភេទ ប្រុស សញ្ជាតិ ខ្មែរ (កាត់ឃ្លន)

១១ - ប្រុសុកកំណើត ភ្នំពេញ (កាលពីមុនមិនដឹងរៀតវន្លងណាទេ)

១២ - កំនិតវបឯរម៍ ញ្ញាក់ទី ១ (ប្រឡងមធ្យមសិក្សាភាគទី ១ ញ្ញាក់)

១៣ - ប្រពន្ធប្ជុប្ជីនឹងរបរ នៅលីវ (មានគូរស្វកនវតមិនភាន់ទ្យេបការ)

១៤ - កូន ឌ្មន

១៥ - ឆ្ងីតុក - ម្ពាយ នៅ ញ្ជៀយចង្ហាន ភ្នំពេញ (ជនជាតិឃ្លន ឬក៏កាត់ជិនឃ្លន)

១៦ - របរនកស៊ី ជាងម៉ាស៊ីន ធឹងឡើការ ជាម្ចយ អង្គការ កាតូលិក ញ្ជៀយចង្ហាន

១៧ - សន្តិដ្ឋាន

១៨ - សំណូមពរ

ធ្វើនៅថ្ងៃទី ខែ ឆ្នាំ ១៨៩

មន្ទីរ ស. ៥០

ឈ្មោះកម្មាធិការសោធាក្រុងភ្នំពេញ

សេចក្ដីរាយការណ៍ចម្លើយទាក់ទងដល់ឃ្មោះ : ហាស បន្ទន

- ពីមុនធ្វើការ [illegible]

- បច្ចុប្បន្ន [illegible]

[illegible]

១- ថ្ងៃ ខ៉ ឆ្នាំបួល សៃអ៊ីអា ១៩៧៥ ទីកន្លែងបួល [illegible]

២- ហានទទួលការឃោសនាអប់រំ

- [illegible]

៣- ហានរៀនសូត្រនិជ្ជា សៃអ៊ីអា អស់រយៈកាល

- [illegible]

៤- អ្នកនុទ្ទេសនាម នឹងអ្នកនាបួល សៃអ៊ីអា

[illegible]

៥- ហានទទួលទ៉ែនការណ៍ជូចតទៅ :

- [illegible]

- [illegible]

- [illegible]

- [illegible]

៦- ហានអនុវត្តជាក់ស្តែង

- [illegible]

- [illegible]

- [illegible]

- [illegible]

៧- ហានទទួលក្រាក់ សៃអ៊ីអា [illegible]

ហានៈក្នុងសៃអ៊ីអា

[illegible]

៨- អ្នកស្លើយជាក់

[illegible] 12/1970

๙- ឈ្មោះដើម មាស ឡរ ឈ្មោះវ៉ៃ ពុំដែលស្គាល់

๑๐- អាយុ 36 ភេទ ប្រុស សញ្ញាតិ ខ្មែរ

๑๑- ប្រុកកំណើត កំពង់ចាម (ជំការលើ)

๑๒- កំនិតវិប្បធម៌ បដ៉ម សិក្សា ឡើកម្ចករ បន្តិចបន្តួច ក្នុងរោងចក្រ ឡើកការងារ ទាំ ពីហ្ហែងតឹម ស្រេង ដ្ឋាល ជំពោះ កិច្ចការ ទាំងញ្ញង

ភិនភាគ: ឡើ - កំពង់ ១,៦៤ ម - ឡើកស ឆ្ពៀង - សក់ក្សាលស្លូត សិតរៀ ឡើយ ឡើ ជំហ្ហែង បន្តិច - ដំណើរ ទ្ទិរ រៀមុខ បន្តិច ពេលដើរ ខ្ពង់ កោងបន្តិច ហើយ ជ្ពោះ ដំហាន ដ៉ៃ ឡើ ហើយ ម្ជុយ ៗ -

๑๓- ក្ចមពន្ធ ប្ចិ ប្ចី នឹងរបរ

- ប្រពន្ធ ឡើ ឡើ ការ ឆ្ពឹ ឡើ ឡើ ជ្ពឹ ម ក្ចន -

- សញ្ញ ឡើ ហើ ជ្ពិ ម្ជុយ ហើយ ជ្ពុល ក្នុង ឡើ ក ស ដ្ឋ ក្ចិ ឡើ ហើ ចក្ចៃ ហ៊ ដ៉ាំ ជ្ពាយ -

๑๔- ក្ចន ៦ ភាក់- ស្រី ៣ — ប្រុស ៣

๑๕- ឌ្ចំពុក - ម្ចាយ ឌ្ចំពុកស្លាប់ - ចាវ ទ ម្ចាយ ហើ ជំការលើ

๑๖- របរ រកស៊ី ហេះ ហើ ជ្ពិ ម្ជុយ ក្ចន ៗ

๑๗- សន្ធិដ្ឋាន

๑๘- សំណូមពរ

ថ្ងៃនៅថ្ងៃ ៦ ឆ្នាំ ១៩៧

បន្ទីរ ស ៥០

លេខ:ក្ដី/ការងារ/ល.

ជូនចំពោះ លោក: ហ៊ុយ គឹម ព្រោស. ក្នុងឋានៈជា 12.70 ជាទាក់ទង

ដល់ លោក:

កិច្ចសន្យាការងារ

- ដើម្បីបានដឹងច្បាស់ពីលក្ខខណ្ឌការងារជាក់លាក់ ឲ្យសមស្របទៅនឹង S.K.P
- បច្ចុប្បន្នលោកជាប់ជាបន្តបន្ទាប់ ក្នុងនាមជាបុគ្គលិក S.K.P.

1. ក្នុងឋានៈជា 1.73. ក្នុងនាមជាបុគ្គលិក S.K.P. នឹងធ្វើការងារទាក់ទងជាមួយ ម៉ាស៊ីនកាត់ ដែលជាឧបករណ៍ចាំបាច់ក្នុងការផលិតកម្ម.
2. ជាទទួលការបោះឆ្នោតជាមុនសិន លោក: ត្រូវ ទទួលបន្ទុក ជាអ្នកដឹកនាំការងារ ជាមួយបុគ្គលិកទាំងអស់ ក្នុងផ្នែកនីមួយៗ.
3. ត្រូវបញ្ជាក់ ឲ្យបានច្បាស់ លោក: ត្រូវ ទទួលបន្ទុក នឹងម៉ាស៊ីនកាត់.
4. ជាទទួលខុសត្រូវ ចំពោះ លោក: ហ៊ុយ គឹម ព្រោស. ដោយជាអ្នកជួយគ្រប់គ្រង ផលិតផល និងក្នុងនាមជាបុគ្គលិក S.K.P.
5. ជាកាតព្វកិច្ច ឲ្យគោរពតាមនូវ ច្បាប់ដូចតទៅ:
   - ត្រូវ ឲ្យតែមាន ម៉ាស៊ីន ឈប់ដាច់ ត្រូវដាក់ ម៉ាស៊ីនពាក្យ ឲ្យបានច្បាស់ ពីការងារ
   - ត្រូវ ឲ្យតែមាន ម៉ាស៊ីន ខូចខាត. ដោយចេះ ព្រៅ ចាំងពន្លឺ.
   - លាយ ឲ្យតែគ្រាន់បើ. វត្ថុធាតុដើម ពាក្យ ដោយយកទៅលក់ ឬប្រើការ ចិញ្ចឹមជាប់.

   បច្ចុប្បន្ន ជាតម្រូវការ ជាក់ស្តែង ប៉ះ:ពាល់ដល់ ការងារខ្លឹមសារ ដែលត្រូវ ធ្វើ ដូច្នេះ ដើម្បីឲ្យ ការងារ ប្រកបដោយ ប្រសិទ្ធភាព ឲ្យ ម៉ាស៊ីនកាត់ គ្មាន ការខូចខាត្តិ ឬ ក្លាយ ទៅជាមិនល្អ.
6. ត្រូវ ពាក្យ ទទួលយក ក្នុងការ ប្រើប្រាស់ ចិញ្ចឹមជីវិត . តាមរូបិយវត្ថុ ដែលត្រូវ ទទួលបាន ដូចជា លាភ ឬ ការ ប្រើប្រាស់ ក្នុងការ ប្រើប្រាស់ ការងារ ដែលមានប្រយោជន៍ ដល់ ការងារ ដូចជា

ខ. ការប្រមែកប្រមាញ់ តំពាក់ព្រមទាំង ការប្រុះរលាស់ចេញ
ឥតប្រយោជន៍ ឥតសារៈប្រកបដោយ ហេតុផលខ្ពស់ ដូចជាការប្រមូលផ្តុំ
ក្នុងចិត្តនៅមានភ្លឺ ៣៩ខ្ទង ដូចរបស់ ឥណ្ណាក្លួច ពិសេសរបស់
ឥណ្ឌូនេស៊ីជាដើម ក្នុងអំឡុងពេលដែលមាន ជំងឺរាតត្បាត ដែលធ្វើឲ្យ
ស្លាប់ច្រើន។

ឃ. ទីតាំងដែលប្រជាជន មានក្តីស្រលាញ់ ក្នុងការ ប្រើប្រាស់ ច្រើន. ទីតាំងក្បែរ ទន្លេ
ដែលក្បែរនៅ ដែលមាន ផ្លូវលំដែលងាយស្រួលធ្វើដំណើរ. ក្រុងតំបែរ ទន្លេ ទន្លេក្នុង

ង. ស្ថានីយ៍ដឹកជញ្ជូន:

លិខិតបង្គាប់ការ

(ស្តីពីការចាត់តាំងមន្ត្រី ក្រុមការងារ ចុះជួយ ឃុំ ចំនួន 12.70
ដើម្បីចូលរួមអនុវត្ត ដំណាក់កាលទី ១)

លេខ ចំនួន

- ដោយឃុំនីមួយៗ មានចម្ងាយ ពីក្រុង ពីអាណាចក្រ ពីខេត្ត ពីស្រុក ពីរាជធានី ពីក្រុង ពីស្រុក ពីខេត្ត

លទ្ធផលនៃការសិក្សា

(ស្ទាបតាមចម្លើយសារ៖ ហៀង គឹម ស្រេងចុះកាលថ្ងៃទី ១២.៧.០
ដោយ ចាន់ថាវ៉ាន់ ដឹកនាំសារ៖ ទេ

លំដាប់លេខ ៤៦៩

- ឥណទានថ្មីរបស់ ម៉ាស៊ីន ទាំងអស់ ទាំងម៉ាស៊ីន ចំណោះ ទាំងអស់ ម៉ាស៊ីន លះ ត្រូវបានដឹង ច្បាស់ណា. ដឹកនាំដោយ ក៏មិនដឹង.
- បច្ចុប្បន្ន ជារបាយ ជំនួយ តាមម៉ាស៊ីន ពូលា និងតាមថ្មីរបស់ ក្នុង តាមខ្លះ ទឹកឈាម តែ ដឹងប្រាក់ ការ ពី ច្បាស់ត្រូវ

1. ចូលឆ្នាំ ថ្ងៃទី ៣ ស្រេចមកពាក់ រំលោះ ។ ក ពោលគឺចូលមកថ្មីការ ឥណទាន តាមខ្លះ ទៀត ចូលឥណទាន តាមខ្លះ ថ្មីទឹកឈាម តែ ដឹងប្រាក់ ការ ពី ច្បាស់ត្រូវ.
2. ចាន់ចន្ធូលការ ឃោសនា ទទួលបាំ ម៉ាស៊ីន ហៀង គឹម ស្រេង ចាន់ ឥណទាន តាមម្ចាស់ ដែលត្រូវ និង ឆ្នាំ តែងដឹង ខ្លះៗ.
3. ក្នុងបច្ចុប្បន្ន ឥណទាន ម៉ាស៊ីន ឆ្នាំ ម៉ាស៊ីន ហៀង គឹម ស្រេង
4. ចាន់ចន្ធូលការ ដែលការ ម៉ាស៊ីន ហៀង គឹម ស្រេង ដោយ ឥណទាន ក្នុងតាមខ្លះ ជាមួយគ្នា.
5. ចាន់ការណែនាំ ឲ្យ ឧទ្ទេសក្នុង ដូចតទៅ៖.
   - ឲ្យដើរ ចាក់ឥណ តាមខ្លះ S.K.P ដើម្បីចន្ធូលការ ដឹងពីការ ឧទ្ទេសក្នុង ឥណទាន តាមខ្លះ ឥណទាន ។
   - ឲ្យដើរ យកដីឥដ្ឋ ម៉ាស៊ីន ក្នុង តាមខ្លះ ស្រេង ចាន់ ណានិយាយ ហៀង ម៉ាស៊ីន ម៉ាស៊ីន ឧបករណ៍ ចាស់ៗ
   - ចន្ធូលដីឥដ្ឋ ម៉ាស៊ីន ឧបករណ៍ ក្នុង តម្លៃ ចាស់ ហៀង ម៉ាស៊ីន ជាមួយ បច្ចុប្បន្ន ការ ដឹង ឧបត្ថម្ភការ.

បច្ចុប្បន្ន នេះ ចាន់ ឧទ្ទេសក្នុង ជាក់ស្តែង ដឹងចាន់ដឹងដែរ ម៉ាស៊ីន តាមខ្លះ S.K.P. តាមដែរ ដើរ ឧបករណ៍ ឧបត្ថម្ភ ចាស់ ដឹងដែរ ចាន់ ចាប់ ទាំងអស់ ទឹកឈាម តែ ដើរ ឧបករណ៍ ស្រេង ស្រេង ដឹងដែរ ដឹងដែរ ជាក្នុង ដឹងពីការ ម៉ាស៊ីន ម៉ាស៊ីន ឧបករណ៍ ត្រូវបានដឹង ដឹងដែរ ឧបត្ថម្ភការ ស្រេង ឧបករណ៍ ចូលថ្ងៃ ចូលថ្ងៃ ម៉ាស៊ីន ក្នុង ឥណទាន ដឹងដែរ ចាន់ចន្ធូល ដូចតទៅ ដឹង

ជាដុំ ជាមួយ ម៉ាត្រូលោត ដោយដៃៗ ពេលដុតក្រៃ. ដើម្បីទាញ
ជាមួយ ពេលដុតឆាប ដែលដោយដៃគេ:

6. ត្រូវ លាយ ក្នុង ក្បាលទន្លេ
ចាន: លាយ ក្នុង ក្បាលទន្លេ ដែរ.

7. ឈ្មោះ លេះ តែលោ តែ ចេន ៗ ឆ្លាមជាងក្រៀម ឈ្មោះ ល្អ ដែល
លោ ដោយក្នុងដៃ ពេលដុតក្រៃ ចង្កៀមដុត ដែលឈ្មោះ លេះ ដាក់ដុតក្នុង
ដែលក្បាល់ ឆ្ងាយ ដែលតែក្បាល់ ល្អ ដោយឆាប ដែលឈ្មោះ លេះ
ចង្កៀមដុតក្នុងដោយ ពេលដុតក្រៃ លេះ តាមដែលឈ្មោះ ដាក់ ដុតដែរ.

8. ដោយប្រាប់ចាន ពេលដុត ដាក់ដុត ដោយ ដោយ ដាក់ដុតដោយ ពេលដុត
ក្រៀមៗ ចង្កៀមដុតដាក់ដុតចង្កៀម ដាក់ដុតដាក់ដុតដោយ ដាក់ដុត
ដែលដុត ដែលដុតដែរ ដាក់ដុតដាក់ដុតដោយ ដាក់ដុត
ដែលដុត ដុត ដែលដុត ដាក់ដុតដាក់ដុតដោយ ដាក់ដុត
ដាក់ដុតដាក់ដុត ដុត ដុត ដុត ដុត ដុត ដុត ដុត ដុត ដុត

9. ទឹកដុត ជាមួយ ចង្កៀមដុត ដែលដុត ដុតដុត ដុតដុត ដុតដុត ដុតដុត
ដុតដុត ដុតដុត ដុតដុត ដុតដុត ដុតដុត ដុតដុត ដុតដុត ដុតដុត
ដុតដុត ដុតដុត ដុតដុត ដុតដុត ដុតដុត ដុតដុត ដុតដុត ដុតដុត

10. ~~ដុតដុត~~ ដុតដុត:

10. - ដុតដុត ដុតដុតដុតដុត ដុតដុតដុតដុត ដុតដុតដុតដុត ដុតដុតដុតដុត ដុតដុតដុតដុត
ដុតដុតដុតដុត ដុតដុតដុតដុត ដុតដុតដុតដុត ដុតដុតដុតដុត ដុតដុតដុតដុត ដុតដុតដុតដុត
ដុតដុតដុតដុត ដុតដុតដុតដុត ដុតដុតដុតដុត ដុតដុតដុតដុត ដុតដុតដុតដុត ដុតដុតដុតដុត
ដុតដុតដុតដុត ដុតដុតដុតដុត ដុតដុតដុតដុត ដុតដុតដុតដុត ដុតដុតដុតដុត ដុតដុតដុតដុត
ដុតដុតដុតដុត ដុតដុតដុតដុត ដុតដុតដុតដុត ដុតដុតដុតដុត ដុតដុតដុតដុត ដុតដុតដុតដុត
ដុតដុតដុតដុត ដុតដុតដុតដុត ដុតដុតដុតដុត ដុតដុតដុតដុត ដុតដុតដុតដុត ដុតដុតដុតដុត
ដុតដុតដុតដុត ដុតដុតដុតដុត ដុតដុតដុតដុត ដុតដុតដុតដុត ដុតដុតដុតដុត ដុតដុតដុតដុត
ដុតដុតដុតដុត ដុតដុតដុតដុត ដុតដុតដុតដុត ដុតដុតដុតដុត ដុតដុតដុតដុត ដុតដុតដុតដុត
ដុតដុតដុតដុត ដុតដុតដុតដុត ដុតដុតដុតដុត ដុតដុតដុតដុត ដុតដុតដុតដុត ដុតដុតដុតដុត
ដុតដុតដុតដុត ដុតដុតដុតដុត ដុតដុតដុតដុត ដុតដុតដុតដុត ដុតដុតដុតដុត ដុតដុតដុតដុត

គណៈកម្មាធិការយោធាក្រុងភ្នំពេញ

លេបក្តីរាយការណ៍ជម្លើយទាក់ទងឈ្មោះ — ៩៩៨

(មិនបំភ្លឺមត្រកូល)

- **ពីមុនធ្វើការ** មិនស្គាល់ ទើបស្គាល់ពេលពិនស្ថាយនាំមកជាម្លយ ជួលធ្វើការ ភោងជ្រៃទឹកដោះគោ ត្រៀបរំដោះ គេឆ្ពស្ថកន្លះនិហាយ ៧ ៧ ឥឡូវ ឥឡូវ ដ៏ -
- **បច្ចុប្បន្ន នេះ គេ**

ភោងជ្រៃទឹកដោះគោ ជា ជាងដំនួយ ពាងម៉ាស៊ីនទូទៅ និងពាងធ្លើង និងកិច្ចការសំទៀតៗ ឃ្ចាតត្រូវ ការ - ឃ្ចាន - ម៉ាស៊ីនធ្លើង ជាដើម -

១ - ថ្ងៃ ទ៉ ឆ្នាំបួល លេអ៊ីអា ១៩៧៥ **ទីកន្លែងបួល** ភោងជ្រៃទឹកដោះគោ

២ - ឃាតទទួលការ ឃោលនាអប់រំ

- ហ្សៃង គឹម ស្រេង
- ភ្លៀតេលន្លះ ដែលដដែកត្ថាពីស្ថើងអំពីការពិបកនស់ ភ្លៀ ត្ថមរបប បដិវត្ថន៍ ក៏ មានការពន្យល់ និងសាប់រំ ពី ឥកវ ឈិត - ពិនឃ្ចាយ ត្រោះ ស្ថកគំងពីនេះ មានអនុភាពនឹងនិយាយ ភ្លៀ ជេនស្ថាប់ ជ្រើន ត្រោះ ៧ ពិនឃ្ចាយ ស្ថកភ្ជំ ជេនជួលធ្វើការ និងឥកវ ឈិតជាមេ ជាងដែលជេនធ្វើការ ជាម្លយ ទ្ធ ឥឡូវ ពាងធ្លើងបច្ចុប្បន្ថកាល

៣ - ឃាតរៀនស្ថាត្រវិជ្ជា លេអ៊ីអា អស់រយៈកាល

- មិនបានស្ថៀន ស្ថាត្រ ឃ្ចាន ជ្រើន ទេ គឺ សុទ្ធ ឥតស្ថកមានកំនិតប្រតាំងនឹងបដិវត្ថន៍ ឆ្ពាប់ ត្រាំ ឥតពន្យល់ បឥន្ថម បន្ថិចៗ និងលើកយកការ ជាក់ ទ្ធ ឆ្ពាងភ្ជាងភ្ជាងជ្រៃ មកនិយាយ អាចយល់ ហើយ ដ៏ងភ្ជៀតេល បំណាង ।

៤ - អ្នកឧទ្ទេលនាម នឹងអ្នកនាំបួល លេអ៊ីអា

គឺ ត្រឹមឥតរូបឆ្នំ ហ្សៃង គឹម ស្រេងសិន ដើម្បីធ្វើការ

៥ - ឃាតទទួលទ៉ឥតការណ៍ជូបនទៅ :

- ស្ថកដ្ឋល់ ពឹតមានពីសកម្មភាពរបស់ កម្មកន ក្ថមភ្ជាងភ្ជៃ ដែលឥក់ទងទៅ មិត្ថ កម្មកន ជ្ជីៗ និងមិត្ថ ណាដែលមានកិច្ចការ ដ្ឋៃ ឆ្ពៀ ពីឥដនការណ៍
- ឥក់ទងភ្ជាងភ្ជៃ អោសកាប៉ ដើម្បីយកពឹតមានអំពីដំណើរ ក្ថមភ្ជាងភ្ជៃ ភ្ជៀតេលម្ចង និងពឹតមានដែលអ្ជីការ ឆ្ពៃ អនុវត្ថ ទៅ លើ កម្មកន ភ្ជាងភ្ជៃ
- ពីនិត្យ ការ ចាត់ ឥដិ ការ របស់ កម្មាកិ ឥលភ្ជាងភ្ជៃ គំងពីន ហើយ យកមក ប្រៀបធៀប ដើម្បីរកផ្ជូ ឥណា ស្ថ ម្រាប់ ការ ពាន ដែលប្រយោជន៍ របស់ កម្មកន
- ក្ថមភ្ជាងភ្ជៃ ប៉ើ ឥនដំណឹងពីត្រៀ ឥតមយកមកផ្ជុ ឆ្ពាយ មិត្ថ ភ ឲ ឃ ដ៏ —

៦ - ឃាតអនុវត្ថ ជាក់ ទ្ធ

- ភ្ជាងភ្ជៃ អោសកាប់ គេហ៍ន ស្ថើ បុត្ថ លិត្ថ ជ្ជីៗ ឥ ជម ទៀតពីរ ឆ្ពាងការ ដើម្បីដ្ឋយ ដំណើ ការ ក្ថមភ្ជាងភ្ជៃ
- ដ៏ង ៣ មិត្ថ ឥកវ ឈិត ជាស្ថកចាក់ ជួ ជិយាយ ដើមពីមិត្ថ កម្មកន ឆ្ពាប់ មិត្ថ ជ្ជីៗ ស្ថកនេះ ជេ ស្ថកភោះ មិនជេ គឺ និយាយ ឥតការ ពាក្ថ ក់ ពីដើម មក ដើម្បីឃ ស្ថកត្ថេ ឆ្ពាប់ ភ្ជាងភ្ជៃ ស្ថាប់ គេ
- ក្ថមភ្ជាងភ្ជៃ ក៏ មានការ ប្រើ ឥ ស់ ឆ្ពាស់ ឆ្ពាស ជេ ឆ្ពាស ពាន ត្ថ ពាយ ឆ្ពាងគ្ថ ឆ្ពាស - ម្រេ ឆ្ពាងម៉ាស៊ីន - ម៉ាស្ថ - ម្រេ ឆ្ពាស៊ីន .....

៧ - ឃាតទទួលប្រាក់ លេអ៊ីអា

ឋាន:ក្ថ ឆ្ពាងអ៊ីអា មិនទាន់មានត្រាក់ ក្ថឹ ទេ

ឥនៈ ក៏ ត្ថ ទ ឥ ដ៏ ន

៨ - អ្នកដ្ឋើយ ជាក់

ហ្សៃង គឹម ស្រេង 12/1970

๑. ឈ្មោះ ដើម គេហៅ ចេះ និយាយ ឈ្មោះ ក្បែរ ផ្ទះ ដូច

๑๐. អាយុ 37 ភេទ ប្រុស សញ្ជាតិ ខ្មែរ

๑๑. ប្រឈុកកំណើត ផ្ទះ ដូច

๑๒. កន្លែងបច្ចុប្បន្ន

ចេះ ដឹង ស្គាល់ ស្តាប់ ស្តាប់ កម្មករ ដឹង ថា ស្តាប់ បង្កើត បង្កើត

๑๓. ប្រពន្ធ ឬ ប្តី និងបង

- ផ្ទះ ដូច ប្រពន្ធ
- បច្ចុប្បន្ន ប្រពន្ធ ស្តាប់ ដឹង ដឹង ផ្ទះ ដូច
ស្តាប់ ដឹង ស្តាប់ ស្តាប់ ដឹង -

๑๔. កូន ๔ នាក់ - ស្តាប់ ប្រពន្ធ ប្តី ២ នាក់ — ស្តាប់ ដឹង ប្តី ២ នាក់ - ស្តាប់ ๑ - ប្រុស ๑
កូន ទាំង ពីរ នេះ ចេះ ស្តាប់ ដឹង ដូច ប្តី
ប្រុស ថា កម្មករ ស្តាប់ ដឹង ស្តាប់ ស្តាប់ ដឹង

๑๕. ទីកុក - ភូមា ផ្ទះ ដូច

๑๖. ទេពទេពតាវ ផ្ទះ ដូច

๑๗. លទ្ធិជ្ញាន

๑๘. ឈ្មោះ ចាង

ថ្ងៃ ខែ ឆ្នាំ ๒๐๑๙
ចុះ ឈ្មោះ ...

H.20

ព្រះរាជាណាចក្រ

ជាតិ សាសនា ព្រះមហាក្សត្រ ថ្ងៃទី ខែ ឆ្នាំ 12-70

ការបំផុសបំផុលឈ្មោះ

ច្បាប់

- ដើម្បីការពារសន្តិភាព ស្ថិរភាពនយោបាយ សណ្តាប់ធ្នាប់សង្គម និងសុវត្ថិភាពជាតិ
- បញ្ជាក់ឱ្យច្បាស់ នូវលក្ខណៈអំពើ ដែលជាការបំផុសបំផុលឈ្មោះ

ច្បាប់នេះ ដាក់ឱ្យប្រើប្រាស់ ការបំផុសបំផុលឈ្មោះ

ជាអំពើដែលធ្វើឱ្យប៉ះពាល់ដល់ ឬគំរាមប៉ះពាល់ដល់ ស្ថិរភាពនយោបាយ សណ្តាប់ធ្នាប់សង្គម សន្តិភាព ឬសុវត្ថិភាពជាតិ ដោយការនិយាយ ការសរសេរ ការបង្ហាញរូបភាព ឬសញ្ញាសម្គាល់ ឬដោយប្រការផ្សេងទៀត តាមរយៈប្រព័ន្ធព័ត៌មានគ្រប់ប្រភេទ។

ការបំផុសបំផុលឈ្មោះ គឺជាការប្រព្រឹត្តដែលមានចេតនាដើម្បី ដាក់ឱ្យមានការប្រព្រឹត្តអំពើហិង្សា ឬបង្កឱ្យមានភាពចលាចលក្នុងសង្គម ដោយការនិយាយ ការសរសេរ ការបង្ហាញរូបភាព ឬសញ្ញាសម្គាល់ ឬដោយប្រការផ្សេងទៀត តាមរយៈប្រព័ន្ធព័ត៌មានគ្រប់ប្រភេទ។

ការបំផុសបំផុលឈ្មោះ ត្រូវផ្តន្ទាទោសដាក់ពន្ធនាគារពី ១០-២០ ឆ្នាំ។

ការលើកលែងទោសដូចខាងក្រោម៖

- ប្រសិនបើការប្រព្រឹត្តនូវអំពើដែលបានចោទប្រកាន់ ត្រូវបានធ្វើឡើងដោយមានការយល់ច្រឡំ
- ប្រសិនបើការប្រព្រឹត្តនូវអំពើដែលបានចោទប្រកាន់ ត្រូវបានធ្វើឡើងដោយមានការយល់ច្រឡំ
- ប្រសិនបើការប្រព្រឹត្តនូវអំពើដែលបានចោទប្រកាន់ ត្រូវបានធ្វើឡើងដោយមានការយល់ច្រឡំ

ការប្រព្រឹត្តនូវអំពើដែលបានចោទប្រកាន់ ត្រូវបានធ្វើឡើងដោយមានការយល់ច្រឡំ ដោយមានការយល់ច្រឡំ ដោយមានការយល់ច្រឡំ

7. [illegible] ... [illegible]

8. [illegible] ... [illegible]

9. [illegible] ... [illegible]

តាមការស្នើសុំរបស់ [illegible]

ថ្ងៃ [illegible] ខែ [illegible] ឆ្នាំ [illegible]

H 26

លេខធ្លីនាយការណ៍

(ស្របតាម ច្បាប់ស្តីពី ការគ្រប់គ្រង ដីធ្លី ក្នុងព្រះរាជាណាចក្រកម្ពុជា ឆ្នាំ ២០០១
ហើយ ជាដីធ្លីដែលមិនទាន់ ចុះបញ្ជីនៅឡើយ)

អំពាវនាវដោយ **ជុំនាំ ចាំង**

- ម៉ាកុងស្តីពីនាយឃុំចាំង និងនាយរដ្ឋបាលឃុំចាំង ចាត់ចែងដីធ្លីសាធារណៈ ដែលស្ថិតនៅក្នុងឃុំចាំង ដើម្បីរក្សាការពារ ជូនប្រជាពលរដ្ឋ។
- បងប្អូនប្រជាពលរដ្ឋ ដែលមានដីធ្លីនៅក្នុងឃុំចាំង ត្រូវមានការប្រុងប្រយ័ត្ន និងមានការយកចិត្តទុកដាក់ ដែលមិនត្រូវធ្វើសកម្មភាព ដែលនាំឱ្យខូចដីធ្លីសាធារណៈ ដែលស្ថិតនៅក្នុងឃុំចាំង ដើម្បីរក្សាការពារ ជូនប្រជាពលរដ្ឋ។

1. ដីធ្លីណាដែលមានលិខិតបញ្ជាក់សិទ្ធិ ឬលិខិតអនុញ្ញាតឱ្យកាន់កាប់ ដីធ្លីណាដែលមានលិខិតបញ្ជាក់សិទ្ធិ ឬលិខិតអនុញ្ញាតឱ្យកាន់កាប់ ដើម្បីរក្សាការពារ ជូនប្រជាពលរដ្ឋ។
2. ជាមួយគ្នានេះ ក៏សូមជម្រាបជូនដែរថា ដីធ្លីណាដែលមានលិខិតបញ្ជាក់សិទ្ធិ ឬលិខិតអនុញ្ញាតឱ្យកាន់កាប់ ដីធ្លីនោះ ក៏ត្រូវមានការប្រុងប្រយ័ត្ន ដើម្បីរក្សាការពារ ជូនប្រជាពលរដ្ឋ។
3. ដីធ្លីណាដែលមានលិខិតបញ្ជាក់សិទ្ធិ ឬលិខិតអនុញ្ញាតឱ្យកាន់កាប់ ដីធ្លីនោះ ក៏ត្រូវមានការប្រុងប្រយ័ត្ន ដើម្បីរក្សាការពារ ជូនប្រជាពលរដ្ឋ។
4. ជាមួយគ្នានេះ ក៏សូមជម្រាបជូនដែរថា ដីធ្លីណាដែលមានលិខិតបញ្ជាក់សិទ្ធិ ឬលិខិតអនុញ្ញាតឱ្យកាន់កាប់ ដីធ្លីនោះ ក៏ត្រូវមានការប្រុងប្រយ័ត្ន ដើម្បីរក្សាការពារ ជូនប្រជាពលរដ្ឋ។
5. ជាមួយគ្នានេះ ក៏សូមជម្រាបជូនដែរថា ដីធ្លីណាដែលមានលិខិតបញ្ជាក់សិទ្ធិ ឬលិខិតអនុញ្ញាតឱ្យកាន់កាប់ ដីធ្លីនោះ ក៏ត្រូវមានការប្រុងប្រយ័ត្ន ដើម្បីរក្សាការពារ ជូនប្រជាពលរដ្ឋ។
   - ដើម្បីការពារខ្លួន
   - ដើម្បីការពារ ទីជម្រក ឬកន្លែងណា ដែលមានសត្វ។ ការពារនៅក្នុងព្រៃ និងក្នុង

ជាមួយគ្នានេះ ក៏សូមជម្រាបជូនដែរថា ដីធ្លីណាដែលមានលិខិតបញ្ជាក់សិទ្ធិ ឬលិខិតអនុញ្ញាតឱ្យកាន់កាប់ ដីធ្លីនោះ ក៏ត្រូវមានការប្រុងប្រយ័ត្ន ដើម្បីរក្សាការពារ ជូនប្រជាពលរដ្ឋ។ ដែលមិនទាន់មានលិខិតបញ្ជាក់សិទ្ធិ ឬលិខិតអនុញ្ញាតឱ្យកាន់កាប់ ដីធ្លីនោះ ក៏ត្រូវមានការប្រុងប្រយ័ត្ន ដើម្បីរក្សាការពារ ជូនប្រជាពលរដ្ឋ។ យកទៅលក់ ឬយកទៅធ្វើជាប្រយោជន៍ផ្ទាល់ខ្លួន។ ដើម្បីកុំឱ្យមានការយល់ច្រឡំ ដែលនាំឱ្យមានការខូចខាត ដល់ប្រជាពលរដ្ឋ ដែលមានដីធ្លីនៅក្នុងឃុំចាំង ដើម្បីរក្សាការពារ ជូនប្រជាពលរដ្ឋ។

6. ព្រៃឈើ ដែលមានលិខិតបញ្ជាក់សិទ្ធិ ឬលិខិតអនុញ្ញាតឱ្យកាន់កាប់ ដីធ្លីនោះ ក៏ត្រូវមានការប្រុងប្រយ័ត្ន ដើម្បីរក្សាការពារ ជូនប្រជាពលរដ្ឋ។
   ដីធ្លី ដែលមានលិខិតបញ្ជាក់សិទ្ធិ ឬលិខិតអនុញ្ញាតឱ្យកាន់កាប់ ដីធ្លីនោះ ក៏ត្រូវមានការប្រុងប្រយ័ត្ន ដើម្បីរក្សាការពារ ជូនប្រជាពលរដ្ឋ។
7. ព្រៃ ដែលមានលិខិតបញ្ជាក់សិទ្ធិ ឬលិខិតអនុញ្ញាតឱ្យកាន់កាប់ ដីធ្លីនោះ ក៏ត្រូវមានការប្រុងប្រយ័ត្ន ដើម្បីរក្សាការពារ ជូនប្រជាពលរដ្ឋ។

8. [illegible]

9. [illegible]

~~10. [illegible]~~

10.- [illegible]

[illegible]

[illegible]

[illegible]

[illegible]

I ប្រវត្តិ អ្នក ជាប់ រៀបរ

ក- ចម្ងាយ :

1. ជក. អុន (សេវ្រុត. 1962.)

2. ឈោន-ដំនី (សេវ្រុត 1963)

3. ម្សាំ-ហ្ម (សេវ្រុត 1973)

4. ឃវី-សេម.

~~ឆ្នាំ ឆ្នាំ ឆ្នាំ ឆ្នាំ ឆ្នាំ ឆ្នាំ~~

~~ម្ប៉ាន~~

2- ចម្ងៃ :

1- ចម្ងៃ ចក-ឆ្នុ + ឈោ-ដំនី
ឈប់ ចម្ងៃ ម្សាំ-ហ្ម + ឃី-ឈាម ។
ឆ្នុ ចម្ងៃ : ÷

1- ឆ្នុ ឆ្នុ ប្រវត្តិ ប្រ ចក-ឆ្នុ +
ឈោ-ដំនី ដា ដំ ឆ្នុ ។

2- ម ប្រវត្តិ ប្រ ម្សាំ-ហ្ម + ឃី-ឈាម
ឆ្នុ ចម្ងៃ ឆ្នុ ម ដំ ឆ្នុ ក ទី ឆ្នុ ។

លេខ ក្តីអាមេរិកាំង

ចន្លើយ ឆ្លើយតប តាមលិខិត លេខ ៤៧៤ ចុះថ្ងៃទី ៣. 12. ៧០

ជូនចំពោះ លោក ឯកឧត្តម

សេចក្តីសន

- លោកជូនជូនពរ ដល់ឯកឧត្តម ក្នុងឱកាសដ៏ឧត្តុង្គឧត្តម ក្នុងឱកាសបុណ្យ ចូលឆ្នាំ ថ្មីសោលទ្ធស័ក ព.ស ២៥១៤ ត្រូវនឹង គ.ស ១៩៧០ ដែលនឹងមកដល់ នេះ។
- បច្ចុប្បន្ននេះ ខ្ញុំសូមជូនដំណឹងដល់ឯកឧត្តម ក្នុងនាមជាប្រធានគណៈកម្មាធិការ ជាតិ ប្រយោជន៍ប្រយុទ្ធ ប្រឆាំងនឹងជំងឺ ឃ្លង់ ក្នុងប្រទេសកម្ពុជា ថា ក្រុមការងារ ឃ្លង់ ដែលមានមកពីប្រទេស Danemark ចំនួន ៣ នាក់ ដែលបានមកដល់ ប្រទេសកម្ពុជា នៅថ្ងៃទី ២ ខែធ្នូ ឆ្នាំ ១៩៧០ ដែលមានឈ្មោះ ដូចតទៅ៖

1. លោក ស្រី Morgan ជាប្រធានក្រុម
2. លោក Larsen ជាអគ្គិសនីករ
3. លោកស្រី Frantzen ជាជំនួយការ ផ្នែកវិទ្យាសាស្ត្រ

ក្រុមការងារ ទាំងនេះ នឹងធ្វើការ ជាមួយនឹងមន្ត្រីជាតិ ដែលបានទទួលការ បណ្តុះបណ្តាល ពីក្រុមការងារ ឃ្លង់ ដែលមានមកពីប្រទេស Danemark ពីមុនមក ដែលមានចំនួន ៤ នាក់ ដែលមានលោក Morgan ជាប្រធាន ក្រុម ហើយនឹងធ្វើការ ជាមួយនឹងមន្ត្រីជាតិ ដែលបានទទួលការ បណ្តុះបណ្តាល ពីក្រុមការងារ ឃ្លង់ ដែលមានមកពីប្រទេស Danemark ពីមុនមក ដែលមានចំនួន ៤ នាក់ ដែលមានលោក Morgan ជាប្រធាន

ផ្តល់ជូនសាលាចង្រៃ. លើយចង់ទៅយក ប្តូរពីគ្នា ហង្ហុកទេកាប្តី ចក
ផ្តើមការសិក្សា.

6- គ្រូកំលាំងកុមារ ទន្លេសាបលួយសិក្សា ដឹងដឹង. លើមកម្តុំដឹងដែលការសិក្សា
ឈ្មោះនេះ ក្តីចាយក្តីទេ.
ជាន: លាកំលាំង ក្តួតដារ.

7. ឈ្មោះនេះគេហៅគេ លាងៗ តាំងដើមមក.

8. ការប្រមូលហត្ថ ៤០ភ្នំ កំពស់ ១ម៉ែត ៥ សង្ឃរញ្ជើរលាម
សក់ប្តូរតិចៗ ថ្ងៃសក្រាំង បម្លែងតាំងទំនិចបង្ហិច ដើម ក្តួ
ជួតចូល ក្នុងក្រមៈបង្ហិចពាសដើរ ដាយយញ្ជាម ។

9. ឱ្យពួកពួយ ប្រពន្ធ័ ក្មួស ដឹងស្តាប់ - ប្រពន្ធ័ ក្មួស បង្ហិចប្តូរមួយនេះ ពាសាមួយគ្នា.

10. ផ្តល់ជូន:

H-26

ដែលបានសិក្សា

ថ្នាក់ទី ឆ្នាំ: ចេញផ្សាយ ថ្ងៃទី ខែ ឆ្នាំ 12-70

ការបំពេញបំណុល ចំនួន:

ច្បាប់

- ដើម្បីការពារអ្នកទិញ និងអ្នកលក់ ពីការក្លែងបន្លំ។
- បង្កើតឱ្យមានការទំនុកចិត្តរវាងអ្នកទិញ និងអ្នកលក់ ក្នុងការធ្វើពាណិជ្ជកម្ម។

1. ការបំពេញបំណុល គឺជាឯកសារដែលមានតម្លៃ ដែលបានចេញដោយ ក្រុមហ៊ុន ឬ ឯកជន ដើម្បីបង្ហាញពីការជំពាក់ប្រាក់ ឬ ទំនិញ ដែលអ្នកទិញ ត្រូវបង់ប្រាក់ ឬ ប្រគល់ទំនិញ ទៅឱ្យអ្នកលក់ ក្នុងរយៈពេលកំណត់ណាមួយ។
2. ការពិពណ៌នាអំពីទំនិញ ឬ សេវាកម្ម ដែលបានទិញ ឬ លក់ ដូចជា ប្រភេទ ចំនួន តម្លៃ និងលក្ខខណ្ឌផ្សេងៗ។
3. ការកត់ត្រាព័ត៌មានលម្អិតអំពីអ្នកទិញ និងអ្នកលក់ ដូចជា ឈ្មោះ អាសយដ្ឋាន លេខទូរស័ព្ទ ឬ ព័ត៌មានទំនាក់ទំនងផ្សេងទៀត ដើម្បីងាយស្រួលក្នុងការទាក់ទង ឬ ដោះស្រាយបញ្ហា ប្រសិនបើមាន។
4. ការកត់ត្រាអំពីលក្ខខណ្ឌនៃការទូទាត់:
   - ថ្ងៃផុតកំណត់នៃការបង់ប្រាក់ ឬ ប្រគល់ទំនិញ
   - ការប្រើប្រាស់ការប្រាក់ ឬ ការផ្តល់ការបញ្ចុះតម្លៃ
   - ប្រសិនបើមានការយឺតយ៉ាវ ការគិតការប្រាក់ ឬ ការដាក់ទណ្ឌកម្ម
5. ប្រភេទនៃការបំពេញបំណុល:
   - ការបំពេញបំណុលដែលមានការធានា ដោយទ្រព្យសកម្ម
   - ការបំពេញបំណុលដែលមិនមានការធានា
   - ការបំពេញបំណុលដែលអាចបញ្ជូនបន្តបាន

6- ការិមាត្ថាស់ត្រៃយពោលកំណិះមក ឯកិតគេហៅយ
ត្រប់ ត្ថ-

7- ឆាយុប្រវិហាលពាស៍ កំពស់ ១,ឯស៍ម - សម្សរក្ងៅ - មុខក្ងៅហើយ
ត្ថប - ការត់សក់ខ្លី - មាឧត្ថបហើយ ស្តម - ឯដិដើមវែវិមៗហើយ ត្ថប -
ដិយាយ ក្លំមហើយ ឡាស់ - មាត់ ត្ថប - ដិញ្ជើម មិនស្ថវិត្រស - ដិហ៉ាន
ជោះស្ងម 1

8- ឯពុកម្ចាយមិនស្ថាស់ ប្រពន្ធតីមិនស្ថាស់ មិនវិមហានត្ថរ ម្ចុរ
ប្រពន្ធលាំតាំ ម្ចយ ត្ថ សញ្ញាឱ្ម ត្ថមលាមជ្រ -

ឯកូត ទី [illegible]

ខ្សែ ឯក.ទុនវិស ពោរដំរី

ឯក. អុន ន្ធន ណោរ-ដំរី

(1) - ឆៅតុកាមការងារនីកនាំ របស់ ទ្យាំ-[illegible] + ហ្យៀ-ភីមរុណ្ណ

(2) - វាកណ្ណាម៌ កម្ទាំ៖ បន្ទទ្យេតបាន ៦ នាក់.

1 ទៃ.ហ្ជាត.

2 ឆ្ជ៉ូ

3 ភុក.ណ៉ាម

4 ម្ជ៉ូ. ម៉ាហេម

5 ទ្យាំ. ហុម (ចាប់ខ្ទន)

6. ណ៉ីម. ពោញ.

1 ថៃ. ហ្វូត.

ប្រទេស ឥណ្ឌា

-- អាយុ 47 ឆ្នាំ. ភេទប្រុស. ជាតិខ្មែរ. មានប្រពន្ធកូន.
-- ថ្ងៃ 17-4-75 : មេទាហានប្រគល់ខ្លួន.

ប្រវត្តិជីវិត ពីក្មេង.

1974. ចូល ពីក្មេង. ពីរដ្ឋប្រហារ.
-- ឪពុកម្តាយ. ស្លាប់.
-- ក្មេងៗនៅសល់. ឆ្លងដែនទៅនៅជាមួយ ជីដូនជីតា ម្ខាងម៉ែ.
-- ឃាន: ភេទប្រុស. ភេទស្រី ខ្លាចខ្លួនឯង. ស្អប់ខ្ពើម.
-- ប្រាក់ខែ. 1000 ដុល្លារ
-- ចូលបម្រើ កងទ័ពជើងគោក ជាកងពលតូចទី ៤ ក្រោម 17-4-75

ការប្តេជ្ញាចិត្ត ក្រោយ. 17-4-75.

-- ឃាតករ ពី ហ្វូហ្គ ដែលធ្លាប់ធ្វើការ ឲ្យក្រុមហ៊ុន ក្រោយ. ស្អប់ចិនឡើង ឆ្កួតកាន់តែខ្លាំង
-- ផ្តើមធ្វើការងារ ជាមួយ. ហ្វូហ្គ ដើម្បីសងគុណ ក្រុមហ៊ុន.
-- ផ្តើមធ្វើការងារ ជាមួយ ប្រធាន. ជាស្តីទីក្រុមហ៊ុន ។.
-- ស្តាប់ការសន្ទនា: ទៅលាភក្តិ ឆ្លងដែន ទៅនៅជាមួយ ជីដូនជីតា ម្ខាងម៉ែ
ដែលស្លាប់ នៅសល់តាត់ម្នាក់ឯង។

ការងារបច្ចុប្បន្ន:

ជាប្រធានក្រុមហ៊ុន ដែលធ្វើការងារ ជាមួយ ឪពុក ក្នុងអតីតកាល ។ ស្អប់ខ្ពើមចិន.
ព្រោះ ដឹង ។ ថ្ងៃសម្លាប់គ្នាឯង. ឃើញឆ្កែចង ចង់ស្លាប់ ។ ស្អប់ស្លាប់ ដឹង.
ចំណាំ ដើម ។
ហ្វូហ្គ ប្តូរឈ្មោះ ទៅជាឈ្មោះ ខ្មែរ ហើយ(ដឹង)

ចំណាំ :

ចិនស្លាប់ ។

ខ្ញុំ .... ប្អូន

ប្រវត្តិសង្ខេប

- កាលពី ខ្ញុំ ក្មេង ជាងគេបង្អស់ ។ ឆ្នាំ ...
- ភេទ : ស្រី ។
- ចុង 17.4.75 : ក្រុមគេ ដាច់ + ការងារ (ទៅដាច់ ឯណាមិនដឹង) ក្រោយ
  ថ្ងៃ ខ្ញុំ ឃើញ លោក ។

ប្រវត្តិជួលសេដ្ឋកិច្ច.

1974 ជួល សេដ្ឋកិច្ច ទៅចិត្តគាត់ ។ ចាប់ផ្តើមពោត (ស្រូវ ចេញ) ។

- អ្នកដាំជួល + អ្នកទទួលស្គាល់ : មិនដឹង
- ហាន : ស្មៅដីគ ។ ឆ្នាំក្រិច ឃោសនា.
- ប្រាក់ រៀ 100 ជុំល្អ.
- ជួលលោកម្ចាស់ដីដោយអ្នកក្រុមគ្រួសារ ប.ទ ដាមួយ ឡើងក្រោយ 17.ឧសភា

សកម្មភាពក្រោយ 17.4.75

10.75 ចាត់ទុងដាមួយ ខាត.ស្មូន + ការងារដីរ៉ែ ទៅមូលក្រុមគ្រួសារ ប.ទ

- ឃោសនា បដិវត្តិគាត់ស្អប់ចាស់ចាស់ ជាក្រ + ឲ្យដឹងសម្តីគាត់.
- ជ្រើសឲ្យចាស់ ផ្ទះក្បាល ចាស់ 40 ឆ្នាំ ឈ្មោលចាស់ ។. ស្ត្រីក្មេ 6.
  ដឹកយក ទៅកសាង ពេះពោល ចាស់ 1ឡូ .ទ

បច្ចុប្បន្ន :

ចាប់ផ្តើម ។ ចាស់ 1,60 ជាប់ពេស-ទ ចូលមូល ភ្លាមៗទ ឃ្លាតពីគ្នាដើម
លក់ប៉ះ។ ទ ក្រមុំៗគ្នាទ ស្រឡាញ់គ្នាៈ ដឹងយូរគ្នាទ ចាស់ស្រីរយោល.
ស្គាល់តែខ្លាល់ ចាំ។ ទាល់ផ្ទាល់ប្តីខ្លួន.

បច្ចុប្បន្ន : ជាដាច់ក្បាល ទៅពោលជាក្រុង.ទ

ទំនាក់ទំនង.

មិនស្គាល់ បច្ចុប្បន្ន មិនដឹង

3E · ក្រក. ណាំ

ប្រវត្តិ ជ្ជាល់.

.- ណាយ្ហ ពាន ស្ត. ប្រស. ដាតិជិន. ១ ហ ន ត្រូណារ ១

.- ភ្លាំ ឆ្នាំ ឆ្នាំ ពោញ. "

.- ឆ្នាំ 17.4.75. ដាស ស្ថាសុសម្ថាត. (ភ្លាំ ស្ថាសិន ដ្ឋ) "

ប្រវត្តិ ទ្ធាល ណ្ឌ្ឌ ហ.

1974. ទ្ធាល ណ្ឌ្ឌ ហ. ឆ្នាំ ឆ្នាំ ពោញ. "

ស្ថាភ ទ្ធាល. ចិន ដ្ឋ. "

ស្ថាភ ទ្ធាល ស្ថាល់ ចិន ដ្ឋ "

ប៉ាន: ស ហ ដិភ ១ ឆ្នាភ ទ្ធ ណ្ឌ្ឌ ហ ១

ប្រាភ់ ៤ - 100 ឆ្នាល្លារ. "

1973. ទ្ធាល ណ្ឌ ភ ៤ ឆ្ឋ

ស ភ ម្ម ឆ្នាព ប្រាយ 17.4-75.

18-75 ទ្ធាភ់ ទ្ធ ដ ម្ម យ. ជ ភ. ស្ថ ន + ណ ន ដ្ឋ ដ ដ្ឋ ប្រ ដ ប.ន

.- ទ្ធាម ទ្ធារ. ចិន ទ្ធ ណ្ឌ ភ យ ភ ភ ម្ម ទ ឆ្ឋ ឆ្ឋ ម ន

.- ទ្ធ ឆ្ឋ: ម្ថ ទ្ធ ទ្ធ ហ ស្ថ ន ក្រ ទ្ធ ឋ ន 1. + យ ភ ភ ឋ ន ក្រ ទ្ធ ឋ ន

ឆ្ឋ ឆ្ឋ: ឆ្ឋ ហ ស់ 10. "

ភ ន ភ ភ.

ម្ម ឆ្ឋ ឆ ១ ភ ពាស់ 1,55ម ១ ភ ម្ម រ ស ១ ម្ម ឧ ម្ម ល ១ ឋ ភ ភ ជ ១ ប្រ ម្ម: ជ

ប្ថ ស ទ្ធ ឆ្ឋ ហ. ស ភ ស្ថ ន. ១ ភ ឆ្ឋ ន ជ. ១ ដ ភ ឆ្ឋ ន ឆ្ឋ ន. "

ប ឆ្ឋ ម្ម ន្ថ ឆ្ឋ ឆ្ឋ ភ ភ. ដ. ន.

ប្រ ព ន្ថ: ចិន ស្ថាល់. "

៤ - អៀ. អាសាម

ប្រទេសថៃ ជ្រាល.

- អាយុ 39 ប្រ. ខិត. ទេសនាគ្រូភាព.
- ឆ្នាំ 17-4-75 ដល់តែងតាំងជាសង្ឃរាជ (ថ្នាក់ពេញ) ។

ប្រទេសថៃចូលសាសនាពុទ្ធ.

1973. ចូល សាសនាពុទ្ធ. ដោយថ្នាក់ពេញ.

- អ្នកនាំចូល + អ្នកគាំទ្រសាសនាពុទ្ធ ខ្លាំងណាស់. ។
- ហាន: សាសនាដទៃ
- ព្រះសង្ឃ រាយការណ៍. ។
- ចូលសាសនាតែនៅលើឈ្មោះ ដោយអ្នកសាសនាពុទ្ធ ប៉ុន្តែ ជាអ្នក ឥត ជំនឿ ។

សង្គមភាពក្រោយ 17-4-75.

- បំផ្លាញបំផ្លាញ ទីបញ្ជាការកណ្តាល. ផ្តើមការប្រឆាំង. ក្នុងចំណោមសាសនាផ្សេងៗ ។
- មិនឲ្យ. ធ្វើពុទ្ធសាសនាចាត់តាំង ដល់ សាសនា. ។
- ផ្តើមឲ្យឈ្មោះ ម៉ាវិរៈ ។. បញ្ជាក់ម្តងម៉ាវិរៈ ។ដង ល្អ. ឈ្មោះ ដល់ក្រុម តម្លើង ពោះចោល អស់ ២ + យកតាមតក្រម ដោយពោះចោល អស់ ៤. ។

ទិន្នន័យ.

ហេតុផលដើម្បី ទស្សន៍ ។,។។។ ទី ស្ថិតនៅ ក្នុងប្រទេស ទី ខ្មែរក្រហម ទី ដែលមានការ ចំណាយច្រើន ទី ដោយសារតែ ក្រុមប្រឹក្សា ទី សម្រេចចិត្ត ទី ដើម្បីឲ្យ ទី.

បច្ចុប្បន្ន: ដាច់ក្រហើម ដោយសារ ខ្លះ. (ជ. ប)

ប្រមាណ + ឯកសារ.

ប្រមាណ ខ្លាំង ណាស់ ។

6:- លីម. ពេញ.

ប្រវត្តិរូបថ្នាស់ខ្លួន

- ឆ្នាំឡុកពេញ។ តាខ្មៅ។ ស្រុកត្រាំ ខេត្តតាកែវ។ ចាស់ត្រួតការ។
- អតីត: អ្នកសិក្សាទេសជើងឯកបង្ហាត់ខ្លួន. ដៅលើដីក្រហមស្ទឹងត. (ផ្នែកពាក្យ)
- បច្ចុប្បន្ន: ចិនឆ្លាស់. រកស៊ីលក់ដូរនៅក្រុងតាកែវ -។

ប្រវត្តិចូលសមាគម.

1973 ចូលសមាគម. ដោយក្តីស្នើសុំ។ ឆ្នាំរៀន (CARR).

- ឯកសារចូល :: ក្រមើល. (អតីត: អ្នកគ្រប់គ្រងសិក្សា: លោក សាត សារិទ្ធ ដែលបានស្លាប់)
- ឯកសារបន្ថែម: ដើមកម្មវិធីសិក្សាទេសជើងឯកនៅ សាត សារិទ្ធ (CARR)
- ចារ: ឯកសារ។ ។ តារាងកិច្ច ស្នើសុំលិខិត ខ្ចីប្រាក់ខែ. ។
- ឱនលែង. ។ ទំព័រ ឯកសារ. ។
- ចូលសហគ្រាសដោយដើរ ~~ដោយ~~ មានតារាងកាត់ទង្វិចឯកសារ។ល. ។-៧៥. ។

17-4-75 ដំណើរទៅ ឃុំតាមាក. ត្រូវតែដើរជាប្រចាំ. តម្លៃតាម តែមួយការ. ។

11.75 ចូលស្នើសុំ ដៅលើដីក្រហមស្ទឹងត. (ចាត់អង្គ) ។

លក្ខណៈតាមត្រួតមើល. ។ល-ម. ៧៥.

អ. ។+២.76. ចាត់ទង្វិចឯកសារ. តារាងដី. (លើផ្នែកតារាង) តើតារាងដីមានអ្វីខ្លះ.
ល។ប. ឱ្យស្នើសុំត្រួតពិនិត្យប្រចាំឆ្នាំ ប.ក. ដោយយោងតាមឱ្យគោលការណ៍
ពាក្យ បច្ចុប្បន្ន លើដីក្រហម. ដើម្បីបង្កើនទំហំដីដាំដុះ ឬ ប
3.76- ស្នើសុំអ្នក. ម៉ាស៊ីន. ម៉ាស៊ីនស្នើសុំ. ឯកសារ ចាស់ ថ្មី ។

ប្រវត្តិគ្រួសារ.

ឪពុកស្នើសុំ ឈ្មោះ ម៉ាក់-។ ឈ្មោះ-។ ចូលរៀន ។ ថ្នាក់ទី-។
ត្រកូលស្នើសុំ ។ ថ្ងៃ ខែ ឆ្នាំកំណើត. ។ លក្ខណៈ ឪពុក ។ ស្នើសុំ ឪពុក ឈ្មោះ
ឯកសារ ដំណើរត្រឡប់ខ្លួន. លើយ ដើម ។
បច្ចុប្បន្ន: អ្នកមានទេសជើងស្នើសុំ+ស្នើសុំ. ដៅលើដីក្រហមស្ទឹងត
ឆ្នាំ. ចាស់ ស្នើសុំ. ។

ប្រវត្តិ. ប្រវត្តិ. ឆ្នាំ: ។ តម្លៃ ស្នើសុំ ឯកសារ. (ប្រាក់ ឯកសារ)

5.. ~~[illegible]~~

ក1. ប្រវត្តិផ្ទាល់.

.- ឆាយុ 28 ប្រុស. ជិន ។ ចានក្នុលាន ។.

.- កំណើត : សង្ហាត់ ឈរ. ព. (ផ្នំពេញ) ។

.- លតីត: គម្ពុកគ្រឆ្ឆឹងវិតក ក្សាលដ្ឋាល់. (ផ្នំពេញ) ។

.- ទ្សេនសក្សរជិន ដល់ ឡត់ទី ព. ។

1964. ជ្ជើការសិងជ្ជាគ្រឆ្ឆឹង ជ្សាគណ្ណាល (ផ្នំពេញ) ។

1967. ជ្ជើការសិងជ្ជាគ្រឆ្ឆឹង ចាត់ទាវ៉ៃ. (ផ្នំពេញ) ។

1968 ជ្ជើការសិងជ្ជាគ្រឆ្ឆឹង ក្សាលដ្ឋាល់. (ផ្នំពេញ) ។

1972-75. ជ្ជើការសៅទ្សា នំបុំ ត.ម.ជ. (ផ្នំពេញ) ។.

1973. ទាត់ទងសាម្ពុយ. ជាន. (លក់ត្រណាត់) ជ្សាទ្ចាស់ (ឈ្មីអា. ឈ1) ។

.- ឈាសនាជំបាន ក្នុងជំណាមប្រសាសន ឆ្នកលក់ ឆ្ទ. ទ្សប្រតាំងបដិវត្តន៍ ទ្សាំបុន ទាយការណ៍ ពីលទ្ធជល. ឈាសនាទ្ស- ជាន ទាល់ទ្ចែ ។.

17-4-75. ឈំណ្ឌ. សៅតូមិតាពាំង. ស្រុកខេត្តមិនល្ពាល់. ។

6-75. ចូលជ្ជើការសិងជ្ជាគ្រឆ្ឆឹង. (ឆ. ៦)

3-4-76 ចាប់ខ្ជួន ។ ចូលឈាត. ឈាសនាប្រតាំងបដិវត្តន៍ ។.

~~2. ប្រវត្តិចូល ឈ្មីអា.~~

ចន្ទាប់ពីស្ពាល់ ជាន ម.ត. ជាន ក៏ចានទាប់ទំនាចន្ទ ចន្ទាប់ ពីរបប លន់. ល្ពាល. + ត្រឹស្ពឹ ឈ្មីអា.

9-73. ចូល ឈ្មីអា. ។ សៅជ្សាទ្ចាស់ (ផ្នំពេញ) ។

.- ឆ្នកនាំចូល + ឆ្នកទ្ទូលស្ពាល់ ជាន. ។

.- ជាន: ឈ្មីអា. ឆ្នាត់ទាន ។

.- ការកិច្ច. ឈាសនា. ឈ្មីបការណ៍ ។

.- ប្រាត់ទ. ឈ្មីអា. ឆ្នា 1975 ចាន 60000 ទ្ចុយ ទ. ។

.- ទ្សេនវិជ្ជ ឈ្មីអា. ជំនួន ៥ ទ្ចែ ។ សៅជ្ជ: ជាន (ឆ្ទ្ទ្សាំពិជ) ។.

.- ឆ្នានពិជីបញ្ជូល. ឆ្សាស់ណាស់ ត្រាន់ទ្ទ្ទូល ការរបប់ទំ ពី ជាន ឈ្មីយ ទ្ទ្ទូលស្ពាល់ដា ឈ្មីអា. ទ្ទ្ទ្ទ ។.

ឧ. អំពីជុំពុកធ្មេញបន្តិច.

-- ជុំពុក : ស្លាប់-ស្លាប់ (ឆ្លងដល់ក្រោកឈឺ). ។
-- ធ្មេញ. : ស៊ាម-ស្លាប់ ពាក្យ ទេ ឆ្លើយ.(ទេ)
-- ថ្ងៃ17.4.75: ដាច់ដាច់ ដាច់ដាច់ ដល់ថ្ងៃក្រោកឈឺ. ឆ្នាំចោទ. ។
-- បច្ចុប្បន្ន: មិនដឹង.

-- អំពីជុំពុកធ្មេញបន្តិច.

-- ជុំពុក : ស៊ាប-ស៊ាត ពាក្យ.ឆ្លើយ ។
-- ធ្មេញ : ស៊ាម-ស្លាប់ ពាក្យ ឆ្លើយ ទេ. ។
-- ថ្ងៃ17.4.75: ដាច់ដាច់ ដាច់ដាច់ ដល់ថ្ងៃក្រោកឈឺ. ឆ្នាំចោទ. ។
-- បច្ចុប្បន្ន: មិនដឹង.

-- អំពីក្រចាប់.

-- ក្រចាប់ : ស្រាលស្រាំ ពាក្យ ខ្លាំង ស៊ាម. ។
-- ថ្ងៃ17.4.75: ចេះដុះ. ។
-- បច្ចុប្បន្ន : មិនដឹង. ។
-- ក្លិន.(គ្មាន.) ។

-- អំពីបងប្អូនបង្កើត.

-- បានបងប្អូន 9 នាក់. ប្រុស ៥. ស្រី ៤.

1. ស្លាប់. ប៉ាត ពាក្យ ៦១។ ប្រុស. ដល់ក្រោកឈឺ(ស្រាម).
-- ម៉ាក់.ថ្លើមរាងក្រអឺម.
2. ស្លាប់. ហ៊ីន ពាក្យ ៦២. ស្រី. ដល់ក្រោកឈឺ(ស្រាម)
-- ម៉ាក់.ថ្លើមរាងក្រអឺម ដល់ក្រោកឈឺ.

3. ស្លាប់. លាំ. ពាក្យ ៦០ឆ្នាំ ប្រុស. (ឈឺ) ។
-- ថ្ងៃ. 17.4.75 : ដាច់ក្រអឺម. ដល់ផ្សារដល់ ស. (ឆ្នាំចោទ).
-- បច្ចុប្បន្ន មិនដឹង.

4. ឡា. ឌុម. (ការិទ្ធ្ធន)

5. ឡា. ឡាង អាយុ 26 ស្រី ១ ប្តី : តាម. សេម.
-- ថ្ងៃ 17-4-75 : សាងផ្ទៃដូ : ដ្ឋ ត្រៅដ្យារកណ្ណាល.
-- បច្ចុប្ឡន្ន : ម្ចិនជីម.

6. ឡា. ទូ : អាយុ. 24. ស្រី. ១ នៅលីវ. ។
-- ថ្ងៃ 17-4-75 : ក្ឋមាស ហើងបក្ឋ ជ្ឋ ពិល. ដិតដ្យារ ឡូរឡាំពិច. ។
-- បច្ចុប្ឡន្ន : ម្ចិនជីម. ។

7 ឡា. ភាម អាយុ 21. ប្ឋស. ១ នៅលីវ. ។
-- ថ្ងៃ 17-4-75 : សាងដ្ឋ៉ាំដក. នៅដ្យារបាស. (ត្ឋ ពោញ.) ១
-- បច្ចុប្ឡន្ន : ម្ចិនជីម. ១

8. ឡា. ខ្ចីញ. អាយុ 15. ប្ឋស. ។
-- ពីថ្ងៃ + បច្ចុប្ឡន្ន : នៅដាច្ឋយ ច្ឋយ. ។

9. ឡា. ខ្ចុ៉ង. អាយុ 12. ស្រី.
-- ពីថ្ងៃ + បច្ចុប្ឡន្ន : នៅដាច្ឋយ ច្ឋយ.

ក. សកម្មភាព. ដែកាយ. ១៧. ៤. ៧៥.

- ដើរ លេរី. មិនជាប់ឆ្នាគទ្ធលខ្ទ លក្ត្រូវ. ឆាញ៉ឹតញ្ញាប់ ។.
- រឹងរូស នឹងការ ចាត់ទាំងរបស់ ឈក. ឈើយ មិនពេញ ចិត្ត
  នឹងឈ្នាត មិន ទាំរតក្ត្រូការ ឲ្យ ។
- ហ៉ុបសម្ងាតរ ចាស់ គ្ម៉ឲ្យ ខ ឆ្ងើការ ចក្ញោះ ឈ្នាត មិន ស្ថូរ ងិត.
  ត្ថូរ ឈឹងទេ. ។
- ខ្ជះ ឆ្ជុយ. ត្រញ. លប្ញ ត្ថិ ឈ្នាត ។.

ಅಕ್ಷಿಪ್ತ ಕಿರಣ ಸ್ರೈಸ್ ಚಿಹ್ನಗಳ ಪ್ರೈಲ

- ಕೆಸ್ ಭಿಸಾಲ್ಯ 30 ಸಿಗ್ಯ ಸಾಲ್ಯಕ್ಕೆ ಲಾಕ ಅಕಾಯಿಸಾಗಿ

2-7-75 ហូបមិនឆ្ងាសាក់ ស.ក ឆ្នីឲ្យម៉ាស្ទីរឲ្យ ដំហាយ ម៉ាស្ទីរហាយ.

ឆ្នាសាម្ចស ម៉ោង + ម៉ោងមាស. ពយតាម ស.ក.ហ.ព

- ប៉ុស្តិ៍ទៅ ពេបិ៍ត (ក ឆ្នីកស់ឆ្នាសាម៉ាស + ម៉ោង ក្ទុក់ ទៅឆ្ទូវលោ៤.
- ប៉ុស្ត ទៅ ឆ្ងៃកតាមាក់
ឆ្ងៃកកម្ពុ ព) មាន ម៉ោង (ត្ទូលាម្ម ស ៤½ ម៉ោងមាស
- ពិតាត ទៅ ឆ្ទ្យម. ដាម្ពុយ ហាង ស្ទូវិម៉ ស្ទ ម៉ោត
- ឆ្ងីរស្ទាត់ រ ស មាងិក ស៉ម ទិស្ទ្ធិ ទៅ ស.ម៉ា

ឯកសារ. ១ 1

[illegible]

[illegible] លេខ 22.

1 — [illegible]

- [illegible]

- [illegible]

2 — [illegible]

[illegible]

3 — [illegible]

[illegible]

4. [illegible]

— [illegible]

— [illegible]

5. [illegible] 10

— [illegible]

— [illegible]

[illegible]

— [illegible]

— [illegible]

— [illegible]

— [illegible]

— [illegible]

— [illegible]

— [illegible]

— [illegible]

— [illegible]

— 2/12/85

លាយនឹងដោះគោ

១៖ ចេកស. ដាំមួយផ្នែង
២៖ ប្រេង. ស្ករស
៣៖ ម្ទេស. ប្លែន
៤៖ ស៊ុត ឆ្នុះ
៥៖ ចេកស. ដាំមួយហោប៉ាង
៦៖ ទាំង. ៨
៧៖ ទឹក. ថ្លាយ

បន្ថែមគ្រឿងទេស បន្តិច. (ស្ករគ្រាប់)

* ហាន់ជ្រូក ៤"ក្បាំង មិនដិត
* ជីងងោះ គ្រើមល្មម
* ហាន់ជ្រូក ៤" ដិតប៉ាវ ទម្លាយដាំដែលកាន់តែ
* ខ្ទឹម ខ្ញីស្រួច ល្មម
* ប្រេងហាន់ជ្រូក ប៉ុន
* ទាន ត្រែងត' មិនឆ្អាល់ទឹក (Aluminium)

ចំណាំ: ដួង ទង់ដែងក្រហម ម្ទេសស្រស់ ស្ករគ្រាប់ ទាំង ៤ មុខ
ត្រូវកិនឲ្យម៉ត់ ដាក់ចានដាច់ដោយឡែក

ចាំឆ្អៅមាន់ស្រែ/ទាស្រែ ពេល ឆ្អៅ ៤ ទៅ ៥ ម៉ោង
ដាក់ប្រេង + ខ្ទឹមស្រួច ចាញ់ឆ្អៅ
មកដល់ចង្ក្រាន ក្តៅមកក្តៅ ឲ្យកំហាលទៅ
មកឆ្អៅស៊ុតទាំងប៉ាវ + ស្ករ + ទឹកដោះគោ

ឈ្មោះនេះ ស្គាល់ឈ្មោះ ខ្លួន ឯកសារឯណា ស្ថិតឆ្ងាយពីគ្នាណាស់
ឈ្មោះខ្លួន ចាក់ផ្ទុយចូលទៅ ឲ្យនេះមិនល្អ ។ ល្អ: ចេះយោគយល់ដូចគ្នា

ទឹកដូង មកលាយ ជ្រុះដំបែ (ដូចភ្នក់ដូង ក្រៅ)
ត្រៃមិត ស្ករស ល្មមៗ ប្រេង. ស្ករស ។ ឲ្យ ស្ករ ល្មមកំពង់ចង្ក្រាន
ចេស. ៤

---

* ចង្កេះ ឈ្មោះ: ចេះ មកពីណា ? បងប្រុស ឯមក តាមរយៈ ប្តូរសម្លៀកបាំង

សន្លឹកពិសេស

ឆ្នាំម្មយពាន់ប្រាំបួនរយ ..... ថ្ងៃ ..... ខែ .....

ពេលម៉ោង .....

នៅចំពោះមុខយើង .....

1: ហ្សេង ឥន្ទ្រេង
2. ឡូង. សុឃាម
3: មាស. ឃុន
4: ឥ. ឆុន
5: ហ៉ង ឥន្ទ្រៃ. (ឥន្ទ)
6: ម្យ៉ី. សេត — [illegible] ៣ម
7: ម៉ាន់. លាស្ស — ៣ម
8: ន្ទ្រូម ហ៊ាម្ចិត — [illegible] ៣ម
9: ឥន្ទ. ឈិត —
10: ឃុន. ចេន
11: ឥ ស្ទិន
12: ម៉ាង. ស្ទ្រ ឡេង
13: ឃុន. ឥ ឡន — [illegible]
14: ឥន្ទ. ឥម ហ្ចុង
15: ឡុន. ស្ទ្រ:
16: ន្ទ្រូម ស្លាយ ម៉ាន — [illegible] ៣ម

ដែនការគ្នាប់ លាប់

1/ ពេលបំលាប់គំនេច [illegible] ម៉ាស៊ីនបំហាយ
- ចាំប.
- ណិត.

2/ ពេលបំលាប់ លាយ ឲ្យ ទូទឹក ស៊ោ: ត.

3/ ឲ្យ ទូទរបស់ យេ ប្រើ ឲ្យ ស់.

4/ មិន ប ឲ្យ ន ប ទ្ធ ក ទេស

5/ ប៉ំផ្ទុស ប៉ំទ្ធុស ម/ប.
- មិន ឆ្ទ្ធ ពាលក ម
- ម៉ើលចាយ ក ម្ចាស.

(២) (២)

ការសាងសង់ប្រាសាទ [illegible] ដោយប្រជាជនស្ម័គ្រចិត្ត
[illegible] ។ ដែលការណ៍ការសាងសង់
[illegible] ការសាងសង់ [illegible]
[illegible] ។ ទន្ទឹមនឹងនេះ [illegible]
[illegible] ។ ដែល
[illegible] ។
[illegible] ។
[illegible] (តាមសំណើរបស់ក្រុមនិយាយ) [illegible]
[illegible] ដែលការសាងសង់
[illegible] ។
[illegible] ។
[illegible] ។

[illegible] ១ [illegible]
[illegible] ។
[illegible] ២ [illegible]
[illegible] ។
[illegible] ១២
[illegible] ១២
[illegible] ។
[illegible]

LU LAY SRENG

1.
2
3
4

②

๑๗ - មិនស្គាស់

๑๓ - មិនស្គាស់

๑๔ - មិនស្គាស់

๑๕ - មិនស្គាស់

[illegible]

26-12-1975

①

៩- ទិស្សកវ ពាងកៅស៊ូ មកពីប្រទេសជាវាំង

១០- កាលពីមុន ១៧ មេសា ៧៥ ឆ្នើជា ចាង ហ្ជាង ហៅជក្រ
អេស.កា.ប៉ែ នឹង កាំបូដិង-

១១- បច្ចុប្បន ជាអ្នក បច្ចេកទេសពាងកៅស៊ូ ការងឡារ ហៅជក្រ
អេស.កា.ប៉ែ ទស់មុន ហ៉ាស៊ីរ ក្នើងដ្យារគូច ហើយនឹង
កំពង់ ឡេបជំ ហៅជក្រ កាំបូដិង (ពាងវស្សកដើង) ហៅជិត
ហៅជក្រ ឆ្នើមី ក្បាលជ្ជ ស់ ឆ្ងយ ទៀត

១៧- មិនស្គាល់ ឈ្មោះ ប្រពន្ធ ទៅជ្ជ៖ បច្ចុប្បន្ន ក៏ ហៅជ្ជ៖ ឯតជ្ជ
បញ្ជេញ ពលិកម្ម ន្ធ៖ ឯ ឯ ជ ក្ពង ហៅជក្រ ឯ ក៏ ក្រៅ ហៅជក្រ

១៣- ហានគូនពីរ-ស្រី ១-ប្រស ១- ហៅជាមួយសញ្ញាជ្ជ

១៤- មិនស្គាល់

១៥- មិនដឹង

- អេស.កា.ប៉ែ (SKP) ហៅជក្រ ជ្ជសជស់ ការងឡារ ចាស់ ឯ ឡាស
ជាជ្ជ ឆ្នើងនិញ
- កាំបូដិង (CAMBODAN) ហៅជក្រ ឆ្នើ វស្សកដើង សំពាត់ ឡាស

ឆ្ការងកឹម ស្រេង
26.12.1975

③ ខ្ញុំ

១- ឈ្មោះ ទេះ ចាន ការ ទាត់ទង ជាមួយ អាមេរិកាំង តាំងទាត់ខ្ពុំ ទៅ ទៀន ស ចាន ជ្ជ
ចកម្ចេះ ពីមុន ឆ្នាំ ១៩៧០ រីស រីកទ្ធង ពីទៅ ឆ្ពុងភ្ជាញ

២- ដូចខ្ពុំ ជាន ជ ម្រាបពីកាងលើ ម្រាប់ ជំពោះ ចម្លើយ រីម រីងរីកា ខ្ពុំ ពុំ អាច
ជ ម្រាបជាន ស ដោយ ពុំ ដឹង ឆ្លាស់

៣- ——— " ———

៤- ម្រៀ ទ្ធ ក្ពុងក្ត ស្ថង ជិតពីរ ម្ចឹ ទ្ធ ទ្ធ ជំណោក ស ឆ្ពុ ទ្ធ ទ្ធ ពីលើ ម្ចុ ក
ខ្ពុំ ពុំ ជាន ដឹង ឆ្ពើយ ។

៥- ការ ពិ ជ្ជ ពី សេ ម្ចុ អា ស ម្រាប់ អ ទ្ធ ត្ពុ ងទ្ធ ទ្ធ ទ្ធ ពៅ ដ ក្ត ពី ការ បំ ផ្ជ ញ ទ្ធ ទ្ធ
ទ្ធ ទ្ធ ទ្ធ ដ ង ឆ្ពុ ស ដ ស់ ដ ណាត់ ការ ទ្ធ ទ្ធ ទ្ធ ទ្ធ ឆ្ពុ ឆ្ពុ ឆ្ពុ
ទ្ធ ឆ្ពុ ឆ្ពុ ឆ្ពុ ឆ្ពុ ឆ្ពុ ឆ្ពុ ឆ្ពុ ឆ្ពុ ឆ្ពុ ឆ្ពុ ឆ្ពុ ឆ្ពុ ឆ្ពុ
ឆ្ពុ ឆ្ពុ ឆ្ពុ ឆ្ពុ ឆ្ពុ ឆ្ពុ ឆ្ពុ ឆ្ពុ ឆ្ពុ ឆ្ពុ ឆ្ពុ ឆ្ពុ ឆ្ពុ
ឆ្ពុ ឆ្ពុ ឆ្ពុ ឆ្ពុ ឆ្ពុ ឆ្ពុ ឆ្ពុ ឆ្ពុ ឆ្ពុ ឆ្ពុ ឆ្ពុ ឆ្ពុ ឆ្ពុ

៦- ចិន ស្ពាស់

៧- ពាយ ៧៥ ប្រស ស ញ្ញ ត ទ្ធ

៨- ចិន ស្ពាស់

៩- ស ញ្ញ ប ត្ត ប ជ្ជ ក ទ្ធ ស ជាន់ ខ្ពស់ (BST) ដ្ឋ ត ពាង ដ្ឋ)

១០- ម្ចន ១៧ ទេ ស ១៩៧៧ ឆ្ពាយ ទ ដ្ឋ ត ពាង ជាង ដ្ឋ

១១- ជ្ជ ការ ទ្ធ ឆ្ពុ ទ្ធ ទ្ធ ជ្ជ ឆ្ពុ ជាជាង ទ្ធ ទ្ធ

១២- ចិន ស្ពាស់ ឈ្មោះ ទ្ធ ដ្ឋ ដ្ឋ ឆ្ពុ ឆ្ពុ ឆ្ពុ ឆ្ពុ ឆ្ពុ

១៣- ពុ ទ ពីរ ស្ថ ១- ប្រស ១- ឆ (ក ប្រស ទ ត ម្ចយ ទ្ធ ចិន ឆ្ពាស់)
ស ញ ឆ្ពុ ទ្ធ ទ្ធ ទ្ធ ជាម្ចយ

១៤- ចិន ស្ពាស់

១៥- ចិន ដ្ឋ

ឆ្ពាង ដ្ឋ ម្ចេ
26-12-1975

ហ៉ៃ ណារ៉ុ.

១. ស្នាដៃត្នប្ចាសដាម្លាយក្រុមខ្ញុំ ដ្ឋិ ៣.ឌ៉ ៣-៧៥.
ហៃហោបដ្ឋ ដ្ឋ.

២. មិនកន់ជានហ្ជឹងឡីលេ

៣- ឆ្នាទេសសាម ប្ចាំប្ចាស ឆ្ជូនខ្ញុំ.

៤. មិនជានជ្ជាក់ឆ្ជីលេ ក្រៅពីការប្រម្ចាសដាក្រុម.

៥- ឆ្ជូនខ្ញុំ.

៦- ឈ្ជោះ ឆើម. ហ៉ៃ ណារ៉ុ

៧- ភាយុ ២៦ ឆ្ជាំ តេទ ប្រុស សញ្ជាតិដាឌ្ជិន.

៨- ស្រុកកំណើត មិនស្ជាល់

៩- សញ្ជា ប៉ាត (ឆ្ជាន)

១០. ម្មន 17 ម្រេសា 75 ឆ្ជើការដាកម្ចាស ហៃ ដ្ឋ, ហើយ ឈប់
ទាស់ទាយ: 3 ឌ៉ ម្មន ដ្ឋ ឯ ឯ ឯ ឯ ឯ.

១១. ការលីប៉ឌ៉ ម្មន ហៃឆ្ជើការ ហៃ ដ្ឋ. ទ្ជ មិនឆ្ជីបដា
ទាប្ជាការ ឆាត ឆ្ជាស់ ហៃ ណា. (មិនកន់ហានសក្ជម្ចហាញ ឆ្ជីលេ).

១២. ប្រពន្ធ ឈ្ជោះ ឆ្ជ ស្ជុន្ធ ការលីម្មន ឆ្ជើការ ហៃ ដ្ឋ,
ឆ្ជេ ហើយ ក៏ ឈប់ ជាត់ ហៃ ទ្ជ ឆ្ជ ឆ្ជ.

១៣. ហានគ្ជន ម្ចាក់ (ប្ចាស. ភាយុ ៥ ឆ្ជាំ ហៃ ដាម្ចាយ.

១៤ ឆ្ជុ ម្ចាក. ម្ចាយ. (មិនស្ជាល់)

១៥ ឈ្ជ ឆ ឆ ឆ (មិនឆ្ជីប)

[illegible]
25.12.75

ការ ឲ្យ ដឹង ដល់ ខ្ញុំ.

1. ក្រុមលេងឆ្នាំ អា ទាំ 13 - ដៃ - ស្លាំ មិនដឹង. ចំណាត់ ថ្នាក់និយាយគ្រាប់ខ្ញុំថា តាត់ស្លាប់ ១ ប៊ើ ដឹម. ដីកន្លែង ដែលក្រុមនោះ មិនដឹង ដូច ព្រោះខ្ញុំ ទៅ ដល់ ស្លាប់ តាត់ ពាក់ ក្រវិលមក ទេ.

2. មិនដឹង តាត់ ឈ្មោះ ស្រីឈ្មោះ ប្រុស ត្រឹមតែ ខ្ញុំ ឮ ថា អ្នក អប់រំ + បណ្ណារក្ស មិនដឹង.

3. អ្នកភូមិ ឃុំ រាម + អ្នកទាំងអស់ មិនដឹង តែខ្លួនតាត់ ស្លាប់ ឃាតកម្ម ខ្ញុំ ហើយនិយាយគ្រាប់ស្លាប់ ថាតាត់ ជាលេងឆ្នាំ អា.

4 - ត្រង់ ឈ្មោះ អា តាលឺ ម៉ុង ក៏ មិនដឹង.

5 - ក្រុមដែលយកគាត់ ដឹងតែស្លាប់ ខ្លួនមកគ្រាប់ខ្ញុំ.

6 - ឈ្មោះ ដែរ ដឹម (មិនឆ្លាស់)

7 - អាយុ ប៉ុន្មាន ខែកក្កដា ឆ្នាំ ប្រហែល ជាសាមសិបប្រាំ.

8 - ស្រុកកំណើត មិនដឹង)

9. ឆ្លាមបីត្រ (មិនដឹង).

10. ចុង 17 មេសា 75 ខ្ញុំ ទៅ ប៊ើរ ដឹម ហើយ ឈប់ ដឹង ប៊ើ ដឹម មកផ្ទៃ ការ ទៅ តាម ដាន ក្រុម ឆ្លាមបីត (ចិ)

11. ការ ស្លាប់ ទាំ បុជ្ឈ ឃាត ការ ចិ (ប្រុងការ ការ ឆ្លាមបីត ប្រាប់ ឈ្មោះ ដឹង ដែរ តាម ទៅ ដល់ ក្រុមការ ស្លាប់ ដួល ឈើ ក្តី ដោយ ស្ងាត់ ទាត់)

12. មិនឆ្លាស់ ឈ្មោះ ប្រាប់ ឈ្មោះ ដូច ខ្ញុំ ដែរ ដឹង ដែរ ប្រាប់ ខ្លួន ទេ.

13 - ដូច ខ្ញុំ ដែរ ដឹង ទាំ ដួល ឈើ ដាច់ - ប្រុស ទាំង ១០ នាក់.

14. ខ្ញុំ ពុក ឆ្កួយ មិនឆ្លាស់, មិនដឹង ទៅ ណា ទេ.

15 - ទីបញ្ចប់ ក៏ មិនដឹង.

ថ្ងៃទី
25.12.75

ឧបសម្ព័ន្ធ - ស - ៤២ -

សេចក្តីប្រាយការណ៍

ជំពូក - ប្រៀបធៀបស្រែ - សេចក្តីរបាយ ៤២ - ៧០ នាក់មកពីបណ្តាស្រុក:

---ស---

១ - ពីស្ពុន ជារាយវដ្តការ មានមាស៊ីនភេទចូលតំណាញ់ ពោលដើម្បីទុកដាក់ស្រែ ភ្លឺ ភ្លេង ភេទចូល

២- បច្ចុប្បន្ន ជារបាយមាស៊ីនដើម្បី ភេទចូលតំណាញ់ ពោលដើម្បីទុក - ត - ១ -

1 - ប្រើសេចក្តីរាយការណ៍ ចាប់ពី ខែ - ៤ - ៧៣ - ដល់ ក្នុងពេញ

2 - មានមន្ទីរការយោលគ្នាមាន់ ស្តីពីការណែនាំ ស្តីពីការងារ ស្តីពីការងារ

3 - ជាន់ស្នើសុំក្នុងវិញ្ញាសេចក្តីរាយ តាមរយៈការកោះប្រជុំដ៏ណាមួយ ស្តីពីការងារ

4 - ក្នុងកញ្ចប់ សេចក្តីរាយ - ដើម្បីទុក ជាមួយមន្ទីរការយល់ព្រម ពីរបៀបរបៀបរៀបរាប់ ស្តីពីការងារ

5 - ជាមន្ទីរដែនការ - ពីរ - ឈ្មោះ - សេចក្តី (ឬខែ) ប្រើនឹងចម្លងប្រាប់ ជាមួយ ចាស៊ីនភេទចូលតំណាញ់ដើម្បីទុក ។ - សេចក្តីប្រៀបធៀប នៃមន្ទីរដែនការ -

- ពីរ ប្រៀបធៀប ស្រែ ។ ស្រែមន្ទីរដែនការ ពីរនឹងរាយការណ៍ស្តីពីការងារ

1 - ភាសាមកម្តាំងភាពការ

2 - បំណែកក្បាលភេទចូលនៅថ្ងៃ ២៤ - ១២ - ៧៥ -

6 - ជាមួយសម្ភារៈផ្តល់ ជាក់ស្តែងប្រើប្រាស់ :

1 - ប្រើប្រាស់ ដីរាប

2 - ដែនដែលពេញ ដែនបង្ហាញ ដោយមិនឆាក់ត្រង់

3 - ភាសាមកម្តាំងជាង (ក្បាលសេចក្តីរាយ)

- កម្តាំងធាស់ ៣ - ៤ ឆាក់ ជាស្រែភ្លឺធាស់ (មិនស្តាស់)

- កម្តាំងស្តើ ៥ - ឆាក់ (")

7 - ជាមន្ទីរប្រាក់សេចក្តីរាយ, មិនដឹង, ចម្លងសុំយកឡើង មិនខានប្តូរដែរ ពោលក្បាលសើចគេមិនយក)

- ជារង: ជា A [illegible] ស្តីពីការងារ, ជារង: ដែលគេចែកសំខាន់ភាពការងារ ក្នុងសេចក្តីរាយ)

8 - ក្នុងផ្តើមដោយ ពីប្រៀបធៀបស្រែ A [illegible] ជាប់ខ្លួនពីភេទចូលមិនដោះ:ដោ

9 - ឈ្មោះ ជាមន្ទីរដែនការ) តែគាល់ឆ្នាំ ៧៣ ពេលជួបគ្នាពេលជាប់ស្រែ

បុស្សការ - ភ្ញៀវដោយដោ - ដើម ៧៤

10 - អាយុ ៣០ ឆ្នាំ - ចាក្នុងអាំឆ្នាត ដំបូលភ្លៀងស្រែរបៀបកំពស ៤-៦៦០

សតស្តូត ប្តូរខ្លួន សាធម៌ ដើម ។

11 - ការិតិតវប្បធម៌ ឡើងដល់ថ្នាក់ទីបី

12 - ប្រពន្ធ៍ កូន ស្រុកកំណើត ពុំស្គាល់ទេ ដ្រ៉ីវ៉ ក៏ដូច្នោះ។

13 - សន្ទិដ្ឋាន្ត ក្រោយ 17 ចេសានេះ ពុំដែលបានដូបត្នមេ តែបានមម្ហលលេច្ចក្ទី
តាយការណ៍ ពីរ ឬន ឡើង។ ស្រេដ៏ ឡើតពេលដូបត្នគ្រាំពេលចេញរនេះរកនោះ។
ដ៏ ឬន ឡើង ដូបធី ក៏ប្រជាលដូចត្ត។

31-12-75-

គណៈ មន្ទីរ ស-21

ដ៉ែម

ពាក្យបណ្តឹងរបស់លោក

ជនឈ្មោះ ឡាយ គឹម ស្ថិតក្នុង ភូមិ លេខ ២ ឃុំ ១២.៣

ជាទាក់ទងនឹង ដីធ្លី ឈ្មោះ

- ដីមានទំហំ ៣ ម៉ែត្រ និងប្រវែង ២៥ ម៉ែត្រ ស្ថិតនៅ ចន្លោះ ផ្ទះ ឈ្មោះ ចាន់ ដែន.
- បច្ចុប្បន្ន ដើម ៣ ម៉ែត្រ ដែលនៅ ចន្លោះ ផ្ទះ ឈ្មោះ "ឆាយ" ត្រូវបាន កាត់ចោល.

1. ក្នុង ឆ្នាំ ២.៧ ក្នុង ស្ថិតក្រោម ការដឹកនាំ និងការយល់ព្រម ពីសំណាក់ ប្រធានភូមិ.
2. ការទទួលការ ឈោងតា ពីរនាក់ ឈ្មោះ ស្ថិតនៅ ជាន់ ៣ ផ្ទះ ឈ្មោះ ចាន់ ដែន ក្នុងភូមិ ស្ថិតនៅ ក្នុង ដីធ្លី ប្រវែង ២៥ ម៉ែត្រ ទទឹង ៣ ម៉ែត្រ.
3. ក្នុង ឆ្នាំ ២ ដីឈ្មោះ ស្ថិតនៅ ជាន់ ៣ ផ្ទះ ឈ្មោះ ចាន់ ដែន.
4. ការទទួល ដែនការ ពីឈ្មោះ ឡាយ គឹម ស្ថិតនៅ ក្នុងភូមិ ឈ្មោះ ស្ថិតនៅ ចន្លោះ ផ្ទះ ឈ្មោះ ចាន់ ដែន ដែលនៅ ជាន់ ៣ ដីមានទំហំ ៣ ម៉ែត្រ ប្រវែង ២៥ ម៉ែត្រ

ជាន: សាស្ត្រ ជា Assistant ផ្នែកគ្រោម.

7. ឈ្មោះ: នេះ ខ្ញុំ ចង់ដឹងដឹងឮ ឮ ដឹងរបៀប ដូចខ្លួន នៅពេលដូចឈ្មោះ
ប្រឈមការងារ នៅពេលដឹងឮដឹង កាលពីឆ្នាំ ១៩៩៦-៩៣ ចាប់ពី
គោះ ចាក់ ខ្ញុំ ក្នុង ទៅតែហើយ ដឹង.

8. ការប្រមែប្រមាំងឆ្នាំ កំពស់ ១ ម៉ែត្រ ៧ សម្រាប់ ស្រែ ឆ្នាក ចូល ហើយ ដឹងឮ តែ សម
ពេលយប់ ដូច ដូច លាក់ ខ្លួន ទៅ ត្រៃយ ទេ ដាច់ ឈ្មោះ ខ្លួន ក្នុង
ចង្កៀប ចង ត្រៃ ល្អ ចង្កៀប ច្រមុះ ក្រួច ប្លុំ ច ពីរ ដង ដូច
សម្លៀក ឆ្នាក សំលៀក ឆ្នាក. ។.

9. ឆ្នាក ចូល ប្រពន្ធ ក្នុង ចង ក្នុង.

10. ផ្នែក ដឹង:

1- [illegible]

2- [illegible]

3- [illegible]

4- [illegible]

5- [illegible]

6- [illegible]

7- [illegible]

8- [illegible]

9- [illegible]

10- [illegible]

11- [illegible]

12- [illegible]

26-12-75

๑๓- ษิรนีส

๑๔- ษิรนีส

๑๕- ษิรนีส

ษญาณ: ខំពោះចម្លើយទី ១១ ដុចខ្ញុំបានជ្រាបសិដ្ឋិការ កាលពីយប់ ថ្ងៃ ៣/១២ ឆ្នាំ
មកហើយ ឈ្មោះទេះ ម្ចិរនីម្ចាស្សម់ មកស្នើការ ទិញ ហើយ ឆ្នាំ ឆ្នាំ
ដាំ ទ៉ីម្ចាំ ពិតត្រូកដ៉ា -

លេខត្តិ៍ទាយការណ៍

- សារមុខតាម ចំនើឈ្មោះ ចៅរ៉ង តឹមត្រែង ថ្ងៃលចូល លេអ៊ីគា ១២.៣០ ចេញឈ្មោះ ទីកន្លែង ឈឹង ។ ។

អតីតកាលឈ្មោះ

- ពីមុនធ្លាប់ដាងភ្លើង នៅទីរោងចក្រទឹកនាំ តឹមត្រូវ ៣ ដង្វាយតួច
- បច្ចុប្បន្ន ជាអ្នកបច្ចេកទេសភ្លើង ចូលទៅក្នុងរោងចក្រធ្វើទឹកនាំ គេ តឹមត្រូវ ៣ ដង្វាយតួច ។

១- ចូល លេអ៊ីគា ក្រោយរំដោះ ពេលចូលមកធ្វើការនៅរោងចក្រវិញ ឆ្នាំ ១៩៧៥ ចូលនៅរោងចក្រទឹកនាំ គេ តឹមត្រូវ ៣ ដង្វាយតួច ។

២- ធ្លាប់ទទួលការងារសង្គម អប់រំពីឈ្មោះ ចៅរ៉ង តឹមត្រែង ឋានៈអតីត ជាងភ្លើង ថ្នាក់ ជំនាញ ។

៣- អ្នកបញ្ជាល លេអ៊ីគា តឹមឈ្មោះ ចៅរ៉ង តឹមត្រែង

៤- ធ្លាប់ទទួល ទីផ្ទះការណ៍ ពីឈ្មោះ ចៅរ៉ង តឹមត្រែង ដោយនៅធ្វើការក្នុងរោងចក្រ ជាមួយគ្នា ។

៥- ធ្លាប់ធ្លាប់ណែនាំ ឱ្យអនុវត្តដូចតទៅ :

- ធ្វើឱ្យខូចម៉ូទ័រ
- ធ្វើឱ្យខូចម៉ាស៊ីន នៅទីឬបង្ហាក់ដំណើរការ
- ធ្វើការខ្ជិលច្រអូស ក្នុងការថែទាំម៉ាស៊ីន មិនធ្លាប់ត្រឹមត្រូវ
- ប្រើប្រាស់ របស់របរ ពុំសមរម្យទេ

បច្ចុប្បន្ននេះ អនុវត្តដាក់ស្តែង តែមិនធ្លាប់នៅរមែល ម៉ាស៊ីនត្រូវដាក់ទីផ្សារដាក់តានបន្តប់ ស្ងួចដាបន្តប់ដាក់ ឡាក់ តួរ ដាវដែរ ។ មេស្តូរទឹកនាំ គេ ។ ទីផ្សារបណ្តាល ឱ្យខូចគុណភាព ធ្វើទឹកនាំ គេមិនធ្លាប់ល្អ ម៉ាស៊ីនត្រូវដាក់សំរាប់បន្តុំប៉ះ ចឹង ក៏ពុំធ្លាប់ឈក ចិត ចុកដាក់ ក្នុងការថែទាំ បណ្តាលឱ្យខូចទឹកនាំ គេក្នុងរុងដាង ២០០ តឹមត្រូវ ពេលវេលានៅសល់ទាន់ម្តងៗ តាមផ្លូវ ត្រូវចំនួនតែយកបរស់ផ្តាល់ខ្លួន អង្គរ អំបិល ដាំដែរ សំភារៈ ជង្រុង ៣ ទីផ្សារបួនបែប ។

៦- ប្រាក់ លេអ៊ីគា ពុំធ្លាប់មានទេ

ឋានៈ លេអ៊ីគា ពុំធ្លាប់មាន

៧- ឈ្មោះនេះ ទែកវ ឈិត តាំងពីនឹមមក

៨- អាយុ ប្រចៀស ៣៧ឆ្នាំ កំពស់១ម៦៥ សំបុរជ្រុះជាងលលាតណែកជ្រួយ មុខមូល បបូរមាត់ ធំបន្តិច ដាក់ឆ្នេញ្ចមាស សក់ស្លួតកាត់ជ្រុង មុខធម្មតា ទឹង នឹងជ្រុងមានចាក់សក្តិ លទម្លងព្រួធម្មតា ដំរើរបង់ច្បាយ ទឹងទីរឹងពុ ។

៩- ទីពុក- ម្តាយ ប្រពន្ធកូន មិនស្គាល់ មានកូន ៥នាក់ ស្រីបី ប្រុសពីរ ប្រពន្ធកូន នេទៅ ជាមួយបច្ចុប្បន្ននេះ ។

១០ - អំពីការតាមដានជាបន្តបន្ទាប់ ជាហេតុនាឱ្យមានសំរេចចូលបញ្ជាលជាសមាជិក សេអ៊ីអា: មូលហេតុព្រួនជាឈ្មោះ ហៀង គឹមស្រេង ប្រាប់បញ្ជាលឈ្មោះ ទែកវ ឈិត ជាសមាជិក សេ អ៊ី អ ា

កាលពីនឹមឈ្មោះ ទែកវ ឈិត ជាជាងភ្លើង មានការទាក់ទងជាមួយឈ្មោះ ហៀង - គឹមស្រេង កងការផ្តល់ពត៌មាន អំពីកិច្ចការចូលទៅ ក្នុងរោងជាងផ្នែកម៉ាស៊ីនភ្លើង ឱ្យតែមានកិច្ចការផ្លែក ឈ្មោះ ទែកវ ឈិត នេះតែងមកប្រាប់ឈ្មោះ ហៀង គឹមស្រេង ស្តាម នេដើម្បីឱ្យដឹងការមុន នេទៅពេលឈ្មោះ ទែកវ ឈិត មានវិបត្តិអ្វីទោះនេទៅត្រូវ រោងចក្រ អីដូចក្នុងរោងចក្រ អីឈ្មោះ ហៀង គឹមស្រេង ជួយនោះស្រាយដឹងសំរួល នេដើម្បីសំរួល នឹងជួយពន្យឺងបេតិការម្ចាំ ឱ្យទំនើការនេទីដល ក្នុងកិច្ចការទាក់ទងជាមួយ ទៅហ្វាយនាយផ្នាល់ អីឈ្មោះ ហៀង គឹមស្រេង ជួយនេអ្នកនាគមន៍ជាញឹកញាប់ ពេលយេនេបច្ចុប្បន្ននេះ ក្នុងកន្លែងនេអីការអីឈ្មោះ ទែកវ ឈិត មិនសូវចុះសម្រុងជាមួយ មិត្តភក្តិឯទៅវត្តនេទីឯយ ៗនៅជាយឈ្មោះ ទែកវ ឈិត នេះ នេអីការចង់ឱ្យនេលេនេលើន ឈ្មោះពេលយមានតែងឈ្មោះ ហៀង គឹមស្រេង ជួយសំរួលនេដើម្បី កុំឱ្យមានឮតុភាពខ្លាំង នេអីនេទីឯង ពិនេលេជាមួយមិត្ត ជុន លីចាំង មានតែងឈ្មោះ ហៀង គឹមស្រេងម្នាក់ នឹងលអាចនិយាយឱ្យឈ្មោះ ទែកវ ឈិត នេះស្តាប់ឮគ ។

លឮថ្ងៃនេះឈ្មោះ ទែកវ ឈិត មានវិបត្តិជាមួយអង្គការបន់។ ក្នុងការនេលេនេទៅ ការងារនេបបបនិនេ សុំមិនឮគនេទៅស្រុក សុំនេរើនដ្ឋារ នេកនៃឯ្នកភ្លើង ទុំម្ចុំទីរ នេយាងនេទៅលើមូលហេតុ ខាងលើនេះ ឮគជាឈ្មោះ ហៀង គឹមស្រេង សំរេចបញ្ជាល ឈ្មោះ ទែកវ ឈិត ជាសមាជិក សេអ៊ីអា នេលេនេនោះនេទៅ ។

លេខក្តីរាយការណ៍

• សារុបតាម ចំនេីឡយឈ្មោះ ចៅរ៉ង តីមទ្រែង នែលបួល លេអ៊ីសា ១២.៣០
ចេាយឡានឆ្ពេីយទាក់ទងដល់ឈ្មោះ ទែកវ៉ ឈិត • ។

អតីតកាលនៃបងប្អូនឈ្មោះ

- តីមុនធ្វេីដាងភ្លើង នេាទេរាងចក្រទឹកនាំ: តីឡូលេខ ៣ ផ្សារតួច
- បច្ចុប្បន្ន ជាអ្នកបច្ចេកទេសភ្លើង ចូលទៅក្នុងរោងចក្រធ្វេីទឹកនាំ: នេា
តីឡូលេខ ៣ ផ្សារតួច ។

១- បួល លេអ៊ីសា ប្រកាយទំនាំ: នែលបួលមកធ្វេីការនេាទេរាងចក្រវិញ តីឆ្នាំ ១៩៧៥
បួលនេាទេរាងចក្រទឹកនាំ: នេា តីឡូលេខ ៣ ផ្សារតួច ។

២- ឆ្ពេីនទួលការឈាសនា អប់រំពីឈ្មោះ ចៅរ៉ង តីមទ្រែង ជាន: អតីត ចាងហ្វាង
ថ្នែក ជេីងដែល ។

៣- អ្នកបញ្ជាល លេអ៊ីសា តីឈ្មោះ ចៅរ៉ង តីមទ្រែង

៤- ឆ្ពេីនទួល ទីដែនការណ៍ តីឈ្មោះ ចៅរ៉ង តីមទ្រែង នែលាយនេាធ្វេីការក្នុងរោងចក្រ
ជាមួយគ្នា ។

៥- ឆ្ពេីនឆ្ពេីនណែនាំ ឱ្យអនុវត្តដូចតទៅ :

- ធ្វេីឱ្យខូចម៉ូទ័រ
- ធ្វេីឱ្យខូចម៉ាស៊ីន នែតីឡូបង្ហាក់ដំណេីរការ
- ធ្វេីការខ្ជីខ្ជា ក្នុងការថែទាំម៉ាស៊ីន មិនឆ្ពេីនត្រឹមត្រូវ
- ប្រែប្រួលរបស់របរ ពុំសមរម្យទេ

បច្ចុប្បន្ននេះ អនុវត្តជាក់ស្តែង តីមិនឆ្ពេីនតេីរៀមរៀល ម៉ាស៊ីនត្រូតជាក់ែស្តងជាក់តានបន្ទប់
ដូចជាបន្ទប់ជាក់ ឡាក់ តួល ជាដេីម • រមណ្ឌទឹកនាំ: នេា • ែដលបណ្តាល
ឱ្យខូចគុណភាព ធ្វេីទឹកនាំ: នេាមិនឆ្ពេីនល្អ ម៉ាស៊ីនត្រូតជាក់សំរាប់បង្កេីត ចីរ តីពុំឆ្ពេីនយក
ចិត ចុកជាក់ ក្នុងការថែទាំ បណ្តាលឱ្យខូចទឹកនាំ: នេាក្នុងរយៈជាង ២០០ តីឡូ
ពេលតេីរទេកដំរាន់ម្តងៗ តាមផ្លូ: ប្រេីនតែយកបរស់ផ្សាស់ប្តូរ អង្កេរ អេីល ជាដេីម
សំអាង: ជេីងដែល ៗ ែដលសំបួរចែប ។

៦- ប្រាក់ លេអ៊ីសា ពុំចាន់ឆ្ពេីនទេ

ថាន: លេអ៊ីសា ពុំចាន់ឆ្ពេីន

៧- ឈ្មោះនេះ កែវ ឃិត តាំងពីទើមមក

៨- អាយុ ប្រចៀស ៣៧ឆ្នាំ កំពស់១ម៦៥ សំបុរក្រងជាងលទ្ធិណែកច្បាយ មុខមូល បបូរមាត់ ដំបន្តិច ជាក់ធ្មេញមាស សក់ស្លូតការត់ក្រវង មុខរមួតា ទឹង នឹងក្រូងមានចាក់សក្តិ សទ្ធាងព្រួងមួតា ដំរើរបង់ច្បាយ ទឹងទីរៀងពុ ។

៩- ទ្វីពុក- ម្តាយ ប្រពន្ធកូន មិនស្គាល់ មានកូន ៥នាក់ ស្រីបី ប្រុសពីរ ប្រពន្ធកូន នេវ ជាមួយបច្ចុប្បន្ននេះ ។

១០ - អំពីការតាមដានជាបន្តបន្ទាប់ ជាហេតុនាឱ្យមានសំរេចបញ្ជូនបញ្ជាលជាសមាជិក សេអ៊ីអា: មួយហេតុបានជាឈ្មោះ ហៀង គីមស្រេង ប្តឹងបញ្ជូលឈ្មោះ កែវ ឃិត ជាសមាជិក សេ អ៊ី អ ា

ការពីទើមឈ្មោះ កែវ ឃិត ជាជាងភ្លើង មានការទាក់ទងជាមួយឈ្មោះ ហៀង - គីមស្រេង កងការផ្តល់ពត៌មាន អំពីកិច្ចការទូទៅ ក្នុងទីរាងជាងថ្នែកម៉ាស៊ីនភ្លើង ឱ្យតែមានកិច្ចការថ្នែក ឈ្មោះ កែវ ឃិត នេះតែងមកព្រាប់ឈ្មោះ ហៀង គីមស្រេង ភ្លាម ទើមីឱ្យដឹងការមុន នេវពេលឈ្មោះ កែវ ឃិត មានវិបត្តិអ្វីទេវ: នេវត្រៀម ទេវាងចក្រ កំដូចក្នុងទេវាងចក្រ កំឈ្មោះ ហៀង គីមស្រេង ជួយទេវា: ស្រាយដឹងសំរួល ទើមីឱ្យសំរួល នឹងជួយពិនិត្យបើងបេតិការម្តងទៀត ឱ្យខំធ្វើការងទៀត ក្នុងកិច្ចការទាក់ទងជាមួយ ទេវាឱ្យទាយផ្តាល់ កំឈ្មោះ ហៀង គីមស្រេង ជួយធ្វើអ្នកនាគមន៍ជាញឹកញាប់ ពេលយពេលបច្ចុប្បន្ននេះ ក្នុងកន្លែងធ្វើការកំឈ្មោះ កែវ ឃិត មិនសូវចុះសម្រុងជាមួយ មិត្តភក្តិឯទៀតទេ ដោយឈ្មោះ កែវ ឃិត នេះ ធ្វើការចង់ឱ្យគេសរសើរ ឈ្មោះពេលមានតែឯឈ្មោះ ហៀង គីមស្រេង ជួយសំរួលទើមីឱ្យ ក្នុងឱ្យមានឫតុភាពខ្លាំង កើតទើឱ្យ ពិសេសជាមួយមិត្ត ជុន លីហាំង មានតែឈ្មោះ ហៀង គីមស្រេងម្នាក់ ទើលអាចនិយាយឱ្យឈ្មោះ កែវ ឃិត នេះស្តាប់ឮ ។

លក្ខខ័ណ្ឌនេះឈ្មោះ កែវ ឃិត មានវិបត្តិជាមួយអង្គការបរទេ។ ក្នុងការសន្ទនា ការងារទេបបដិវត្ត សុំមិនឮនេវាប្រាប់ សុំដើរដង្ហាវ រកខ្វែងភ្លើង ទុំម៉ូទ័រ ឆោងទេវាលើមួយពេត្តុ ខាងលើនេះ ឮនជាឈ្មោះ ហៀង គីមស្រេង សំរេចបញ្ជូល ឈ្មោះ កែវ ឃិត ជាសមាជិក សេអ៊ីអា ពេលនោះទេវា ។

ម ន្ទី រ ស ២១

លេខ :

សេចក្ត្តីរាយការណ៍

អំពីករណីយ របស់ឈ្មោះ អ៊ុំ-ប.

ឈ្មោះដើម ពិតប្រាកដ អ៊ុំ . ប ឈ្មោះក្លែង

អាយុ ៣៦ ឆ្នាំ ជនជាតិ ខ្មែរ

បច្ចុប្បន្ន : នៅក្នុងក្រុម ភូមិ ឃុំ

ស្រុក តំបន់ ភូមិភាគ ច្បាស់ជាទៅតាមផ្លូវលេខ ១

ឈ្មោះនេះត្រូវ សេអ៊ីអា : ហៀង . ស្រេង

ផ្លើយថាជា សេអ៊ីអា ។

I .- ភ្នាក់ងារ សេអ៊ីអា

១.- ចូល សេអ៊ីអា នៅថ្ងៃ ខែ ឆ្នាំ ១៩ ៣២

នៅ "ភ្នំពេញ"

២.- ថានៈក្នុង សេអ៊ីអា ជា : ប្រាក់ខែ មួយខែ ។

៣.- មុនពេលចូល សេអ៊ីអា ចានរៀន

៤.- អ្នកឧទ្ទេសនាម :

៥.- អ្នកទទួលស្គាល់ :

៦.- ពិធីបញ្ចូលជា សមាជិក សេអ៊ីអា

៧.- មូលហេតុ ដែលនាឱយឈ្មោះនេះចូល សេអ៊ីអា គឺ :

II .- សកម្មភាព នបស់ឈ្មោះ អ៊ុំ . បេ

១.- សកម្មភាពមុន ១៨.៣.៧០

២.- សកម្មភាពពី ១៨.៣.៧០ ដល់ ១៧.៤.៧៥

. ឃោសនាទូទៅឱយស្រឡាញ់ៅនបបសិរីនិយម ប្រេបៅបធេៅប នបបសង្គមនិយម ។

" ប្រេកាធីនន្តះក្តាប់មិនបាន "

៣.- សកម្មភាពប្រេកាយ ១៧.៤.៧៥

III .- ប្រវត្តិរូបសង្ខេប របស់ឈ្មោះ អ៊ុំ . បេ

១.- សញ្ញាបត្រ ឫសីលីរ ពីឆ្នាំ ១៩៦៧

ជំនាញ ខាង អេលិចត្រូនិច

២.- ផ្វើការនៅក្រសួង តេលាខ្មែរ

ទទួលតំណែងជា នាយក់រងខាងចែកប្រេង

ក្នុងក្រកបខណ្ឌ មានឋានៈជា

៣.- ប្រពន្ធឈ្មោះ អាយុ ឆ្នាំ ជនជាតិ ខ្មែរ

បច្ចុប្បន្ន : នៅក្រុម ភូមិ ឃុំ

ស្រុក តំបន់ ភូមិភាគ

មុនថ្ងៃ ១៧.៤.៧៥ ផ្វើការនៅក្រសួង

ទទួលតំណែងជា

៤.- មុនថ្ងៃ ១៧.៤.៧៥ ជាបកម្មពួកខ្មែរ្រសទ្បាយរបស់ ឈុត . ឈេរ្រី " ផ្វើការស្តានទូតអាមេរិក" ភ្នំពេញ

៥.- ក្រៅពីនេះឈ្មោះ អ៊ុំ . បេ ឫនចូលក្នុងសមាគមនិសិម្រត មកពី ស.រ.អា

ទទួលតំណែងជា អគ្គលេខាធិការ

៦.- ឫនទៅ បរទេស គឺទៅ ប្រទេស ស.រ.អា

បេសកកម្ម : ទៅរេវ្វន ឫសីលីរ

IV :- ភិនភាគ របស់ ឈ្មោះ អ៊ុំ . បេ

អាយុពិតប្រាកដ ឆ្នាំ ឥតបើប្រកទ្បេកមួយឥរ្លតស្មានឥតអាយុ ៣៦ ឆ្នាំ

កំពស់ប្រហែល ១ម ៦៥ មាឆ ធំ ធាត់ល្មម

សំបុរ ខ្មៅស្រងម មុខ ត្រឥវ៉ង ស្នាមកើតមុនតិចពុ

សក់ ស្លូត ដំណើរ ឥវ៉ងពុ ញ្ចាប់បន្តិច

ភិនភាគ ពិសេស គឺ : ដៃជើងឥវ៉ងពុ សម្លេងញ ចិញ្ចើ្ចមខ្មៅ ។

V អំពី អ្នក ឆ្លើយ ដាក់

១.- ឈ្មោះ ហៀង . គឹមស្រេង អាយុ ៣៣ ឆ្នាំ ភេទ ប្រុស ជនជាតិ ឥន្ទ្រៃ ចៅចិន ។

២.- អង្គការដកឈ្មោះ ហៀង . គឹមស្រេង ពីឡុម ទោងចក្រទឹកដោះគោ "ភ្នំពេញ"

ភូមិ ឃុំ ស្រុក

តំបន់ ភូមិភាគ ពីថ្ងៃ ២៥ ឥខ ១១ ឆ្នាំ១៩៣៥ ។

៣.- ឈ្មោះនេះចូល សេអ៊ីអា នៅថ្ងៃ ២០ ឥខ ១២ ឆ្នាំ១៩៣០

ទីកន្លែង នៅស្ថានទូតអាមេริក "ភ្នំពេញ"

បច្ចុប្បន្ន មានតំណែងជា ចាងហ្វាងផលិតផលទោងចក្រទឹកដោះគោ

ក្នុងឥខ្ទ្ធ របស់ ស៊ី ហ្គិល "ជាតិអាមេริក" ។

៤.- ឈ្មោះ ហៀង . គឹមស្រេង ជាអ្នកឆ្លើយ នឹងឈ្មោះ អ៊ុំ . បេ

មានការទាក់ទងគ្នា តាំងពី ឆ្នាំ១៩៦៣ ពេលទៅទេៀនអេលិចត្រូនិច នៅសហនដ្ឋអាមេริក ។

-- I .- សេច ក្តី សន្មិ ដ្ឋាន របស់ មន្ទីរ ស ២១

-- II .- សំ ណូម ពរ របស់ មន្ទីរ ស ២១

ផ្ទើនៅថ្ងៃទី ខែ ឆ្នាំ ១៩៣
ជ .- មន្ទីរ ស ២១

ម ផ្ទ្ធ ៖ ស ២១

លេខ :

សេចក្តីរាយការណ៍

អំពីករណីយ របស់ឈ្មោះ ដីវ-ដិនបាណុន

ឈ្មោះដើម ពិតប្រាកដ ដីវ-ដិនបាណុន ឈ្មោះវ៉ៃក្លង

អាយុ ៣៧ ឆ្នាំ ជនជាតិ ខ្មែរ

បច្ចុបន្ន : នៅក្នុងប្រកុម ភូមិ ឃុំ

ប្រុក តំបន់ ភូមិភាគ៉ ទៀតាមផ្លូវលេខ ១

ឈ្មោះនេះប្រតូវ សេអ៊ីអា : ឈ្មោះ ហ្យាន-ភីមឈ្រេន

ឆ្លើយថាជា សេអ៊ីអា ។

I .- ភ្នាក់ងារ សេអ៊ីអា

១.- ចូល សេអ៊ីអា នៅថ្ងៃ ទ៉ ឆ្នាំ ១៩ មុនឆ្នាំ១៧៧ ?

នៅ (ភ្នំពេញ)

២.- ថានៈក្នុង សេអ៊ីអា ជា : ប្រាក់ទ៉ ម្ជយទ៉ ។

៣.- មុនពេលចូល សេអ៊ីអា ចានរៀន

៤.- អ្នកឧទ្ទេសនាម :

៥.- អ្នកទទ្ជលស្គាល់ :

៦.- ពិធីបញ្ចូលជា សមាជិក សេអ៊ីអា

៧.- មូលហេតុទ៉ដលនាឱ្ឌយឈ្មោះនេះចូល សេអ៊ីអា គឺ :

II .- សកម្មភាព្ធ្យាន្ត្រ៖ ឯ.ឯនឧាណុន

១.- សកម្មភាពមុន ១៨.៣.៧០

២.- សកម្មភាពពី ១៨.៣.៧០ ដល់ ១៧.៤.៧៥

-ក្ទាប់មិនឧាន-

៣.- សកម្មភាពក្រោយ ១៧.៤.៧៥

III .- ប្រវត្តិរូបសង្ខេប របស់ឈ្មោះ ដីវ-ដិនបាណ្ឌន-

១.- សញ្ញាបប្រ៉ត ចាស្ម៉ីរ ពីឆ្នាំ៦៣៦

ជំនាញ ខាង ដ្ឋសដ្ឋល + តម្លើង រដ្ឋបរន្ទ ទូទៅ-

២.- ផ្វើការនៅប្រកស្ជង ក្រុមហ្ជាន តម្លើងត្រាក់ទ៉ីទ្យាន 'នៅ សូណាត្រាក់' ។

ទទ្ជលតំណែងជា ចាងហ្ជាងរោងចក្រ. ។

ក្នុងប្រកបខណ្ឌ មានឋានៈជា

៣.- ប្រពន្ធឈ្មោះ អាយុ ឆ្នាំ ជនជាតិ ខ្មែរកាត់ចិន-

បច្ចុប្បន្ន : នៅប្រកុម ភូមិ ឃុំ

ស្រុក តំបន ភូមិភាគ

មុនថ្ជៃ ១៣.៤.៣៥ ផ្វើការនៅប្រកស្ជង

ទទ្ជលតំណែងជា

៤.- មុនថ្ជៃ ១៣.៤.៣៥ ជាបកវ្យពួកខ្វែវ្យស្រទ្បាយរបស់

៥.- ប្រកៅពីនេះឈ្មោះ ចានចូលក្នុងសមាគម

ទទ្ជលតំណែងជា

៦.- ចានទៅ បរទេស គឺទៅ ប្រទេស សហរដ្ឋរតាមេរិក.

បេសកកម្ម : រៀន ជ្ជែកចាស្ម៉ីរ

IV :- ភិនភាគ របស់ ឈ្មោះ ដីវ-ដិនបាណុន

អាយុពិតប្រាកដ ឆ្នាំ ឯតបើប្រកទេឡកមួយឯភ្លតស្មានឯតអាយុ ៣៧ ឆ្នាំ

កំពស់ប្រឯហល ១ម ៦៧ មាឆ ក្រអាញ.

សំបុរ ល មុខ មូល ស្នាមកើតមុន

សក់ ទ្ធញតិចៗ ដំណើរ ឯវ៉ៗ

ភិនភាគ ពិសេស គឺ : មាត់ឯវ៉ ប្រមុះស្រួបលុម ធ្មាស់ត្រង៉ាលបន្ទិច លម្ជើ៣ៗ ញាប់បន្ទិច ចិញ្ចើមក្រាស់

V អំពី អ្នក ឆ្លើយ ដាក់

១.- ឈ្មោះ ហ្យៅ-គឹមស្រេង៉ អាយុ ៣៣ ឆ្នាំ ភេទ ប្រុស ជនជាតិ ខ្មែរ ឃើងន.

២.- អង្គការដកឈ្មោះ ហ្យៅ-គឹមស្រេង៉ ពីឃុ ទោង៉ចក្រមីកណ៉ៈ ភោន ភ្នំពេញ

ភូមិ ឆុំ ឃុ

អំបន់ ភូមិភាគ ពីថ្ងៃ ៧៩ ខែ ១១ ឆ្នាំ ១៩៧៤ ៤

៣.- ឈ្មោះនេះចូល សេអ៊ីអា នៅថ្ងៃ ៧០ ខែ ១៧ ឆ្នាំ ១៩៧៦

ទីកន្លែង ស្នានទូតអាមេរិក (ភ្នំពេញ)

បច្ចុប្បន្ន មានតំណែងជា បាង៉ហ្ចុង៉ ផលិតផលទោង៉ចក្រមីកណ៉ៈ ភោន

ក្នុងឯខ្ទ របស់ ស្ថ្ទ-ហ្ចិល - (ដាតិអាមេរិក)

៤.- ឈ្មោះ ហ្យៅ-គឹមស្រេង៉ ជាអ្នកឆ្លើយ នឹងឈ្មោះ ដីវ-ដិនបាណុន.

មានការទាក់ទងគ្នា តាំងពី ឆ្នាំ ១៩៦៤ ពេលទៅលេងមាស្ទ្ធ៉ រ នៅលហារដ្ឋអាមេរិក.

សេចក្តីសន្និដ្ឋានរបស់មន្ទីរ ស ២១

សំណូមពររបស់មន្ទីរ ស ២១

ធ្វើនៅថ្ងៃទី ខែ ឆ្នាំ ១៩

ជ.- មន្ទីរ ស ២១

ម ន្ទី រ ស ២១

លេខ :

សេចក្ដីរាយការណ៍

អំពីករណីយ របស់ឈ្មោះ **ជ៉ែកវ៉ - សុត្រិន**

ឈ្មោះដើម ពិតប្រាកដ ជ៉ែកវ៉ . សុត្រិន៉ ឈ្មោះជ៉ែក្លង "លីវ"

អាយុ ៣៩ ឆ្នាំ ជនជាតិ ជ៉ែខ្មរ

បច្ចុប្បន្ន : នៅក្នុងក្រុម ភូមិ ឃុំ

ស្រុក តំបន់ ភូមិភាគតាមគេប្រាប់ឃើញ ទៅផ្លូវចអជ៉ែងរ

ឈ្មោះនេះត្រូវ សេអ៊ីអា : ឈ្មោះ ហៀង . គឹមស្រេង

ផ្លើយថាជា សេអ៊ីអា ។

I .- ភ្នាក់ងារ សេអ៊ីអា

១.- ចូល សេអ៊ីអា នៅថ្ងៃ ជ៉ែ ឆ្នាំ ១៩ មុនឆ្នាំ១៩៧០ ?

នៅ "ភ្នំពេញ"

២.- ថានៈក្នុង សេអ៊ីអា ជា : ប្រាក់ជ៉ែ ម្ជយជ៉ែ ។

៣.- មុនពេលចូល សេអ៊ីអា ចានរៀន

៤.- អ្នកឆទ្ទេសនាម :

៥.- អ្នកទទ្ជលស្គាល់ :

៦.- ពិធីបញ្ចូលជា សមាជិក សេអ៊ីអា

៧.- មូលហេតុ ជ៉ែសនាឆ្ទិយឈ្មោះនេះចូល សេអ៊ីអា គឺ :

II .- សកម្មភាព នបស់ឈ្មោះ កែវ . សុគ្រិន

១.- សកម្មភាពមុន ១៨.៣.៧០

២.- សកម្មភាពពី ១៨.៣.៧០ ដល់ ១៧.៤.៧៥

.សកម្ម ក្នុងការដើរឃោសនាប្រៀបធៀប នបបសេរីនិយម និង នបបសង្គមនិយម ។

ប្រឆាំងដាច់ខាតនឹងនបបកម្មុនិស្ត " សកម្មក្នុងការទាក់ទងស្ថានទូតអាមេរិក " ភ្ន.ព "

" ប្រេកាពីនេះក្តាប់មិនឆ្ងន "

៣.- សកម្មភាពប្រេកាយ ១៧.៤.៧៥

III .- ប្រវត្តិរូបសង្ខេប របស់ឈ្មោះ ឯកវ. សុត្រគិន

១.- សញ្ញាបត្រ ហ្ស៊ីលីរ ពីឆ្នាំ១៩៦៥

ជំនាញ ខាង សេដ្ឋកិច្ច

២.- ផ្វើការនៅក្រសួង ក្រុមហ៊ុនកុមីនឯ្ខរ ឯកជន

ទទ្ជលតំណែងជា ចាងហ្វាងសេដ្ឋកិច្ចរបស់ក្រុមហ៊ុន

ក្នុងក្រកបខណ្ឌ មានឋាន:ជា

៣.- ប្រពន្ធឈ្មោះ អាយុ ឆ្នាំ ជនជាតិ

បច្ចុប្បន្ន : នៅក្រុម ភូមិ ឃុំ

ស្រុក តំបន់ ភូមិភាគ

មុនថ្ងៃ ១៣.៤.៣៥ ផ្វើការនៅក្រសួង

ទទ្ជលតំណែងជា

៤.- មុនថ្ងៃ ១៣.៤.៣៥ ជាបកម្មពួកឯ្ខម្មស្រទ្បាយរបស់

៥.- ក្រៅពីនេះឈ្មោះ ឯកវ . សុត្រគិន ហ្ជនចូលក្នុងសមាគម និសិម្មកពីស.រ.អា " កាអាអា "

ទទ្ជលតំណែងជា សមាជិកសកម្ម អ្នកកាន់លុយ ។

៦.- ហ្ជនទៅ បរទេស គឺទៅ ប្រទេស អាមេរិក

.- បេសកកម្ម : ទេវ្ទនហ្ស៊ីលីរ

IV :- ភិនភាគ របស់ ឈ្មោះ ឡែកវ . សុត្រិន

អាយុពិតប្រាកដ ឆ្នាំ ឡែតបើប្រកទ្បេកមួយឡែភ្លតស្មានឡែតអាយុ ៣៩ ឆ្នាំ

កំពស់ប្រឡែហល ១ម៦៧ មាឆ ស្គមខ្ជស់

សំបុរ ស្រឯម មុខ តូចត្រឡែវ៉ង

សក់ ឡញ ដំណើរ ឡែវ៉ងពុ មួយពុ

ភិនភាគ ពិសេស គឺ : ថ្ងាស់ទូលាយបន្តិច ដែជើងឡែវ៉ងពុ ប្រមុះស្រួចបន្តិច ឡែភ្នកមូល ចិញ្ចើមក្រាស់ សំដីមួយពុ តិចពុ ។

V អំពី អ្នក ឆ្លើយ ដាក់

១.- ឈ្មោះ ហៀង.គឹមស្រេង អាយុ ៣៣ ឆ្នាំ ភេទ ប្រុស ជនជាតិ ឡែខ្មរ ចៅចិន

២.- អង្គការដកឈ្មោះ ហៀង. គឹមស្រេង ពីប្រកុម ទោងចក្រទឹកដោះគោរ " ភ្នំពេញ "

ភូមិ ឃុំ ស្រុក

តំបន់ ភូមិភាគ ពីថ្ងៃ ២៩ ឡែខ ១១ ឆ្នាំ១៩៧៥

៣.- ឈ្មោះនេះចូល សេអ៊ីអា នៅថ្ងៃ ២០ ឡែខ ១១ ឆ្នាំ១៩៧០

ទីកឡែន្លង ស្ថានទូតអាមេริក " ភ្នំពេញ "

បច្ចុប្បន្ន មានតំណែងជា ចាងហ្វាងជលិតជលទោងចក្រទឹកដោះគោរ

ក្នុងឡែខ្ទ របស់ ស៊ី ហ្គិល " ជាតិអាមេริក " ។

៥.- ឈ្មោះ ហៀង . គឹមស្រេង ជាអ្នកឆ្លើយ នឹងឈ្មោះ ឡែកវ . សុត្រិន

មានការទាក់ទងគ្នា តាំងពី ឆ្នាំ១៩៧២ ពេលធ្វើកានៅកុមីនឡែខ្មរជាមួយគ្នា ។

-- I .- សេច ក្តី សន្ធិ ផ្ទាន របស់ មន្ទីរ ស ២១

-- II .- សំ ណូម ពរ របស់ មន្ទីរ ស ២១

ធ្វើនៅថ្ងៃទី ៩១ ឆ្នាំ ១៩៣
ជ .- មន្ទីរ ស ២១

ម ផ្ទ ឺ ៖ ស ២១

លេខ :

សេចក្ដីរាយការណ៍

អំពីករណីយ របស់ឈ្មោះ លៀស-ចាន់ថុន

ឈ្មោះដើម ពិតប្រាកដ លៀស.ចាន់ថុន ឈ្មោះកែ្លង

អាយុ ៣៨ ឆ្នាំ ជនជាតិ ខ្មែរ

បច្ចុប្បន្ន : នៅក្នុងក្រុម ភូមិ ឃុំ

ស្រុក តំបន់ ភូមិភាគ ប្រហែលទៅតាមផ្លូវលេខ ១

ឈ្មោះនេះត្រូវ សេអ៊ីអា : ហេ៉ង.គឹមស្រេង

ឆ្លើយថាជា សេអ៊ីអា ។

I .- ភ្នាក់ងារ សេអ៊ីអា

១.- ចូល សេអ៊ីអា នៅថ្ងៃ ខែ ឆ្នាំ ១៩ មុនឆ្នាំ១៩៧០ ?

នៅ "ភ្នំពេញ"

២.- ថានៈក្នុង សេអ៊ីអា ជា : ប្រាក់ខែ មួយខែ ។

៣.- មុនពេលចូល សេអ៊ីអា ចានរៀន

៤.- អ្នកឧទ្ទេសនាម :

៥.- អ្នកទទួលស្គាល់ :

៦.- ពិធីបញ្ចូលជា សមាជិក សេអ៊ីអា

៧.- មូលហេតុ ដែលនាឱ្យឈ្មោះនេះចូល សេអ៊ីអា គឺ :

II .- សកម្មភាព្ធ របស់ឈ្មោះ លៀស . ចាន់ថុន
៩៩៩

១.- សកម្មភាពមុន ១៨.៣.៧០

២.- សកម្មភាពពី ១៨.៣.៧០ ដល់ ១៧.៤.៧៥

. គាំប្រទរបបសាធារណរដ្ឋខ្លាំង ។

" ប្រេកាពីនេះក្តាប់មិនបាន "

៣.- សកម្មភាពប្រេកាយ ១៧.៤.៧៥

[illegible] .- [illegible] [illegible] [illegible] លៀស .ចាន់ថុន

១.- សញ្ញាបត្រ ហ្ហសីល័ន ខាងនផ្ទហ្ហល ពីឆ្នាំ ១៩៦៦

ជំនាញ ខាង មាស៊ីនអ៊ីបេអឹម

២.- ផ្ទើការនៅក្រសួង កុមីនម៉ែន ឯកជន

ទទួលតំណែងជា នាយកផ្នែកមាស៊ីនអ៊ីបេអឹម

ក្នុងក្រកបខណ្ឌ មានឋាន:ជា

៣.- ប្រពន្ធឈ្មោះ អាយុ ៣៤ ឆ្នាំ ជនជាតិ ម៉ែន

បច្ចុបន្ន : នៅក្រកុម ភូមិ ឃុំ

ស្រុក តំបន់ ភូមិភាគ

មុនថ្ងៃ ១៧.៤.៧៥ ផ្ទើការនៅក្រសួង

ទទួលតំណែងជា

៤.- មុនថ្ងៃ ១៧.៤.៧៥ ជាបកន្ត្រពួកម៉ែន្ត្រស្រទ្បាយនបស់

៥.- ក្រៅពីនេះឈ្មោះ លៀស . ចាន់ថុន ហ្ហនចូលក្នុងសមាគម កា អាអា

ទទួលតំណែងជា សមាជិកសកម្ម

៦.- ហ្ហនទៅ បនទេស គឺទៅ ប្រទេសសហនផ្ទអាមេនិក និង ហ្ហាំង

.ទៅអាមេនិក នេវ្ថន ហ្ហសីល័ន

.- បេសកកម្ម : .ទៅហ្ហនាំង នេវ្ថនបច្ចេកទេសផ្នែកមាស៊ីនអ៊ីបេអឹម

IV :- ភិនភាគ របស់ ឈ្មោះ លៀស.ចាន់ថុន

អាយុពិតប្រាកដ ឆ្នាំ តែបើប្រកទេឡកមួយភ្លែតស្មានតែអាយុ ៣៨ ឆ្នាំ

កំពស់ប្រហែល ១ម ៦៦ មាឆស្គមខ្ពស់

សំបុរស មុខ ត្រតែវងបន្តិច ស្នាមប្រហោងកើតមុនធំពុ

សក់ ស្លូត ដំណើរ ទែវងពុ

ភិនភាគ ពិសេស គឺ : ថ្ងាស់ទូលាយបន្តិច ដៃជើងទែវងពុ សន្លមងពញ្ចាប់ល្មម ប្រមុះស្រួច មាត់ស្រួច ។

V អំពី អ្នក ឆ្លើយ ដាក់

១.- ឈ្មោះ ហៀង . គឹមស្រេង អាយុ ៣៣ ឆ្នាំ ភេទ ប្រុស ជនជាតិ ខ្មែរ ចៅចិន ។

២.- អង្គការដកឈ្មោះ ហៀង . គឹមស្រេង ពីប្រកុម ទោងចក្រទឹកដោះគោ "ភ្នំពេញ"

ភូមិ ឃុំ ស្រុក

តំបន់ ភូមិភាគ ពីថ្ងៃ ២៩ ខែ ១១ ឆ្នាំ ១៩៧៥ ។

៣.- ឈ្មោះនេះចូល សេអ៊ីអា នៅថ្ងៃ ២០ ខែ ១២ ឆ្នាំ ១៩៧០

ទីកន្លែង នៅស្ថានទូតអាមេริក "ភ្នំពេញ"

បច្ចុប្បន្ន មានតំណែងជា ចាងហ្វាងជលិតជលទោងចក្រទឹកដោះគោ

ក្នុងខែឡ របស់ សីឡ ហ្គិល "ជាតិអាមេริក" ។

៤.- ឈ្មោះ ហៀង . គឹមស្រេង ជាអ្នកឆ្លើយ នឹងឈ្មោះ លៀស . ចាន់ថុន

មានការទាក់ទងគ្នា តាំងពីធម្មតាតាំងពីឆ្នាំ ១៩៧១ ផ្នើការនៅទោងចក្រទឹកដោះគោជ្ជាមួយគ្នា

លេខឯកសារ.

ចន្ទៀយកញ្ចប់ ឈ្មោះ គីម លក្ខណ ភ្នំពេញ ថ្ងៃទី ១៤-៧ ចាត់ចាប់ផ្តើម
ដាក់ ញ្ចប់ ។

ព្រាន់

- ឥវ៉ាន់ផ្តើ លៀ ដាំម. ពាក់ ៤ ៖ ស៊ីដាំដាំ ។ ៤ម.
- បង្ហុយអ្នក ផ្តើកឯកសារ និង ចាប់ ដាំប្តូរ ពាង ចក្រ តម្លាញ តាម.

1. ភ្នំពេញ ថ្ងៃទី ១ ខែ ឆ្នាំ ២ ០ ១ ៤ លេខ ដាំពាក្យ ពាក់ព័ន្ធ ដាំយ ត្រាម បង្ហុ ចក្រ ។ ដាំ ក ចាប់ ប្តូរ ផ្តើ ពាង ដាំ ក្រោ ដាំ ដាំ ដាំ

ដិះ ស្ទូន្ធិច ដាម្ពួយ ឆាវីម្ពួយ ឈ្មេ. ចិន ស្ពាស់ ឈ្មេះ ប្រហែលជ្មើការ ដៅ
ទោដិចក្រ ភម្ជាញ ឈិដ ឈិដើម ចក.

10. ស្ទិ ដ្ឋាន:

សេចក្តីរាយការណ៍ ដំណើរបរ

ក្រៅពីនេះ ខ្ញុំ ១២.៣០ ទាក់ទងដឹងដល់ស្មៀន៖

ខ្ញុំវិញ

- ឡានឆក អាស៊ុយ ដឹកសេ៣ លេខទំនិញ (ក្រុមហ៊ុនបោយ ក្នុងឆ្នាំ ២០២១.

- បច្ចុប្បន្ននេះ បន្តិចម្តងៗដើរបានពេលល្អខ្លះ ឆាប់ខូច (ក២)

1. ក្នុងសេចក្តីរាយការណ៍ ឆ្នាំ ១៩៧១ ដំណើរការ ត្រង់និយាយ ដៅពាក់ព័ន្ធ ឆ្លងកែថ្មី

2. ដើមឆ្នាំសេង អាដៅរាយ ដីដៅទីតាំង ត្រង់និយាយ ដាក់តែក្នុងបើមិន ដីពាក្យ
ដើរអាដៅរាយ

3. ភាពក្នុង ការយោងពាក្យ ការរៀង ស្ត្រីក ទិញដើរអាឬក្រុមហ៊ុនអាដើរ ពុំពាក់ព័ន្ធ ត្រង់ដែលក្រៅ
ពាក្យ ត្រង់ ដេរដៅក្នុងខ្សែ ដាក់ដែល ដេរ ?

4. ត្រង់ទិញដើរការ ដីអ្នកណា ពាក្យទិញ អាដែលមាន ពីរ ពុំពាក់ព័ន្ធ ដែលត្រៀង ដា
ត្រៀងបើរទាំង៖ ឆ្នាំនេះ ត្រូវដែលក្នុង ដែ ១.៧៥ ដេរពាក្យ ឈ្មោះ ឈើពេល ដាក់ ទិញ ដើរក
ទិញ ពាក្យ ដែរ ការណ៍ ដាក់ ដែលទិញ ដើរ ដែលមាន ដែលមាន ដែលមាន ដែលមាន ដែលមាន
ឆ្នាំ ដេរ ពុំពាក់ព័ន្ធ ដែលក្នុង ដែលមាន ដែលមាន ដែលមាន ដែលមាន ដែលមាន ដែលមាន
ក្នុងការដូច្នេះ ?

4. ត្រង់ដើរអាឬដាន: ក្នុងដើរអា ពុំពាក់ព័ន្ធ ទេ ដេរពាក់ព័ន្ធ: ឆ្នាំអា ឈាស់ ដែល ?

5. អ្នកដើរបានពាក់ ដីឈ្មោះដែល ត្រូវ ដាប់ ដីរអាង ត្រង់ ដែលបើ៖ ដេរ

6. ឈ្មោះ: ដើរ ពុំឆ្នាំ ទេ ដែល ដេរអា ត្រង់ ? ឈ្មោះ: នេះត្រូវដែលពុំឆ្នាំ ដេរពាក្យ: ដែរ ក២.
ឬអ្នកក្នុងត្រូវដែលជាឬអ្នក ដើរដែលឆ្នាំ ដែល ? ដែលពាក់ព័ន្ធ ដែល ?

7. អាយុ ដែលឆ្នាំ ពាក្យ ៧.៣០ ដែល ដែលដែល ដែលក្រៅ ដែលដែល ដែលដែល ដែលដែល ដែលដែល ?

8. ត្រូវដែលពាក់ព័ន្ធ ក្នុងដែលដែល ក.ព

9. ពាក់ព័ន្ធ ដែលដែល ដែលដែលដែល ដែលដែល ?

10. ត្រូវដែលដែលត្រូវដែលដែល ដែលពាក្យ: ដែលដែល: ដែលដែលដែល

គណៈកម្មាធិការយោធាក្រុងភ្នំពេញ

សេចក្តីរាយការចម្លើយទាក់ទងដល់ឈ្មោះ

- ពីមុនធ្លាប់ការ
- បច្ចុប្បន្ននេះនៅ

១ - ដែលបានចាប់ឃុំ សេអ៊ីអា

២ - ហានទទួលការយោសនាអប់រំ

៣ - ហានទៅរៀនសូត្រនៅជ្ជា សេអ៊ីអា អស់រយៈកាល

៤ - អ្នកខុទ្ទេសនាម និងអ្នកនាំចូល សេអ៊ីអា

៥ - ហានទទួលដែនការដូចគេទៅ :

- ដែលបានចាប់ឃុំ
- ដែលបានចាប់ឃុំ

៦ - ហានអន្តរទំនាក់ទំនង

- ដែលបានចាប់ឃុំ

៧ - ហានទទួលប្រាក់ សេអ៊ីអា

ឯកសារ : ក្នុងសេអ៊ីអា

៨ - អ្នកផ្តើយដាក់

ភ្នំពេញ ថ្ងៃទី 12/1970

ចិនស្ពាស់ឡាស់ ឬ ឥតមិត្តឈ្មោ

- ឈ្មោះដើម ឌ្រាន់ "ឌ្រាន់" ឈ្មោះវិត្ត ចិនបានដឹង

- អាយុ 26 ភេទ ប្រុស សញ្ជាតិ ថៃ

- ប្រុកកំណើត ភូមិ ឥន្ទ្រលេខ ៦ សង្កាត់ ១៧ ក្រុង ភ្នំពេញ ម្ចុំ ភាងខ្ញុ ឌ្រីស្ប

- ទិប្យធម៌ ឈេស-ក-ដេ

ថ្នាក់ ទី ១ (ក្រោយមកប្រឡងបាលប្រឡងជាប់ សញ្ញាបត្រ មធ្យមសិក្ខា ភាគទី ១ ទីបបានពាក់ សង្ត្ធ ការងដឹងសេត)

ភិនភាគ: សម្សរស - សក់ជ្រងភ្លាត្រាយ ហើយ ឥតចំហ្យង - ភ្នែកដំ ៗ ហើយ លឿន ជេញ ក្រោ ចន្ទិជដង - ដិញ្ជើម ក្ម - ភ្នែក ចិនស្ទ ឡាត្ថ - កំពស់ ប្រវាល ១,៧០ ម ដីហ្ចានដ៏ - ស្នាកិស្ស ការងវាយ សី

- ប្រពន្ធប្ជ្ជី ឌ្ចំនបន

ចិនប្ជាស់ ជាមានប្រពន្ធ ឡ ភ្លាស់ លីវ ឥតឧស្សាហ៍ ឡើញ ដិះ Solex មានស្ថិ ឆ្នាក់ ក្ម ដិះ ពីក្រោយ ជាទ្យើយ ៗ

- ក្ខត ចិនដឹង ប្រវាលចិនកន់ មានគ្ទរ ឥ —

- ឌ្ចិពុក - ឆ្ចាត ភូមិ ឥន្ទ្រលេខ ៦ សង្កាត់ ១៧ ឌ្ជ្ជ ដ្ឋ ឡាតេញ ក្រុង ភ្នំពេញ

- ទបនវកប្ជ ជាស្ថកទ្ធេល ទិញ ឧលលក់ ជេញ ទបស់ទបន ពស់ ៗ ដឹង ឥតស្ថ លក់ ដ្ឋ ឈ្ជ ឆ ចន្ទិជ ចន្ទ្ធ

បញ្ជាក់ ប ឥន្ទ: ឈ្ជ្ជ ដេះ ឆ្ជ ឆ្ជ ស្ថាស់ តាលពីត្ទ ឥ តាលឆ្ជ ភ្លាត្ទ ឡាលាសិស្ស ដឹង ម្ចទ ទបន ហើយ ឆ្ជ ប់ ឡើញ ទ្ចាយ សី ដឹង លេងកីស្ស ក្ទ ងសាលា —

- ឆ្ចិត្ទាត

- ឆ្ចំភ្ជ ចពន

ឆ្ជីនោវ៉ឆ្ជ ៦ ឆ្ជ ឆ្ជ ៧ ៨

ចន្ទ ៧. ៨

H.26

លេខ:ចក្ខុ/ រាជការណ៍.

ជនជើងចាស់: ហ៊ុយ គឹម លាង ត្រូវនឹងថ្ងៃទី ១២-៧០ ជាន់ទាបបង

ជនជាតិ:

ហេង

- ទៅជួន ជើង កម្មករ- រីឯហ៊ុ និងត្រូវតែកូនប្រុសតែ. ណៅសាងចក្រ ក្នុង ហេង. ជើងប្រុ ដែលកន: ទទួលជើង ក្រុមជើង ទៅ ដែលត្រូវ ហ៊ាង. និងហ: តាំង ណៅ ផ្ទះ ឆ្ងាយ ជន.
- បង្ហាញ ជាកម្មករ និង ជាង ជើង ណៅសាងចក្រ តម្លាញ លាង ពីរ (ត ហ)

1. ថ្ងៃ លាង ទី ១-៧៣ ថ្ងៃ ណៅក្រុង ក្នុង ជាង ជើង និង ការងារ ក្នុង ពាង ឆាក់ ជាមួយ កម្មករ ត្រូវតែ ថ្ងៃ. (ថ្នាំ ចេញ)
2. ជាន ទទួល ការ អោយ ជាង ជើង ទៅ ណៅ ទៅ ហ៊ាង: ក្រុង ជាន់ ថាន: ជាង ជើង ទៅ ក្នុង ក្រុង ក្នុង ពាង លាង ក្នុង ក្រុង ពាង ក្នុង ក្រុង ត្រូវ ពាង ក្នុង ក្រុង ជាន់ ថ្ងៃ. ក្នុង ជាង ជើង ថាន: ជាន់ ជាង ជើង ក្នុង ថ្ងៃ.
3. ក្នុង ប ណ្ណ លាង ទី ពាង ជើង ហ៊ាង: ក្រុង ជាន់ ជាង ទទួល ទៅ ក្រុង.
4. ជាន ទទួល ដែល ការ ជើង ហ៊ាង: ហ៊ុយ គឹម លាង ដោយ ជាន ជួប ជាន់ ណៅ ក្នុង ក្នុង ជើង ក្នុង ថ្ងៃ ជាន ជើង ទៅ ក្រុង ទៅ ក្នុង ក្រុង ជាន ជើង ក្នុង ~~ជើង~~ ហ៊ាង: ណៅ ដែល ថ្ងៃ ជើង ក្នុង ក្នុង ជាន ក្រុង ហ៊ាង: ជួប ក្នុង ជាង ជើង ក្រុង ជាន ក្រុង ទៅ ក្រុង ជាន ជើង ជាន ក្រុង ជាន ជើង ជាន ក្រុង ជាន ជើង ជាន

បច្ចុប្បន្ន នេះ ជាន លន្ទ្រន្ត្ត៍ ដាក់ ស្តៀង ក៏ ជាន ប៉ំដុល ប៉ំដុល ក្មកន ឲ្យ ជាន
ការ ស្រួល ច្រេបល់ ល្ហកន្លះ ចង់ ល្ម៉ៃ ឆ្ងះ ទៀត្ញ. ជាន ឆ្ងៃ ឲ្យ ម្ហ្ម ពាន
ដាច់ ពីន ដ៉ង. ឯ ចម្ម៉ ទ្ធ៉ន ម្ហ ម្ហ ពីន

6- ជ្រាក់ ណ ល្ម៉ៃ ណ ទ្ធ្ធ ណ ឆ្ទ ម្ហ ល្ម៉ៃ ជ៉ន ដ៉ង. ហ៊ៃ ម្ហ៉ ជ៉ន ដ៉ង ជ្រាន ណ៊ៃ ញ ណ្ឋោះ
ចាម្ហ ទ្ធ ម្ហ ទ. ដ៉ៃ ម្ហ ត្ធ ន ការ ទ្ធ ក ទ្ធ.

ចាន: ណ ល្ម៉ៃ ណ. ត្ធ ម ក្ត ស្ថ ម្ហ ស្ថ ម ក៏ ម្ហ. Assistant ថ្ម ក់ ក្ត្រ ម.

7. ណ្ឋោះ នេះ ម្ហ៉ ណ្ឋ ល់ ជ៉ន ម្ហ ល់ ទ.

8. ណ ម្ហ ម្ហ ម្ហ ម ម ម ម្ហ៉ ក៉ ពល់ ១ ម ៥ ៦ ណ ម្ហ ម្ហ ម្ហ ដ៉ ដ៉ ដ ស ម្ហ ត ជ ម ណ ស ក់ ន្ទ ញ ណ ម្ហ ដ៉
ប ន្ទ ច ៗ ក្ម្ហ ណ ម្ហ ក ប ន្ទ ច ម ម ម្ហ ណ ណ ច ដ៉ ម ម ម្ហ ប ម្ហ ម ត់ ក្ត្រ ម ដ ប ន្ទ ច
ពាល ណ ច ណ ច ប ម្ហ ម ត់ ពាង ណ ណ ណ ស ម្ហ ម ត ដ ម្ហ ត ដ ណ ម ជ ម ម ម ម ម.

9. ត្ធ ជ្ម ក ម្ហ ម្ហ ម ជ ន ណ្ឋ ល់ ជ៉ន ដ៉ ដ ដ ដ ណ ស ម្ហ ម ត ក្ត្រ ណ ម ទ.

10. ស ន្ទ ដ្ឋ ន.

សេចក្តីរាយការណ៍

ចំណើរ - ឆ្ងៀងតឹមស្រែឯសេរ៉ូអា ឧ-ម០ ទាក់ទងដល់ឈ្មោះ:

ខែ ឧ

- ពីមុន ជាដៃជើងក្នុងចក្រឆ្នេរកេះ ស៊ុនហេង អតីតសមជិកស្រុកភ្នំបូត្តសិក
- បច្ចុប្បន្ន ជាជាងជំនួយ .នៅភូមិចក្រតាញតាម

ឧ ជួលសេរ៉ូអា ឧ-ម៣ ជំនាន់ ឡូកកម្មការបះបោរខ្លាំងៗ កាលណោះគឺមានឡូក ម៉ាក់ារបស់ឆៅឈ្មោះ ជួបមុខ អតីតស្រុកភ្នំ នៅជាមួយស្រែឯ ស្នូរស្រែឯ អំពីរបៀបជួលសេរ៉ូអាយ៉ាងដូចម្តេច ពីក្រោះឡូកម៉ាក់ារបស់គេឈ្មោះ ហេងនៅភូមិចក្រ ស៊ុនហេងជួលសេរ៉ូអាដែរហើយបានលុយៗ ជួបមុខ ស្នូរឆោល មិនដឹងជាជួលសេរ៉ូអាដែរឬអត់ទេបច្ចុប្បន្នជាសៀសង្វាក់ទាញមកដើរកម្មការវិញទេ។

ឧ- ការទទួលយោសនាអប់រំ ការឆ្លើងឡូត្រីវិស្តារសេដ្ឋកិច្ច អ្នកតំណាងភូមិ ក៏ស្រែហាលឡូកស្រុកភ្នំឆ្នេរ

ង- បានទទួលដែនការគ្រោយរំដោះ: ភ្នំពេញនេះ តាឆ្ងៀងតឹមស្រែឯ ៗ (ពុំច្បាស់ដល់ឈ្មោះទេ)

-ជួបឆ្លៀតពេលបុណ្យទ្វិបបកក្ខ

របស់ខ្មែរហាកម្ម រដ្ឋ នៅខែ ឧ០-ង៥-ម

ដែនការតឹម្រៀបចំដាក់ឆ្នេរចក្រ ថ្ងៃ ឧម-ឧ២-ង៥- ដោយដុតកន្លែងដុតកំ ចាំដោះ។

បានណែនាំឲ្យដើរឆ្លៀតកម្មបស្ងើរៗជា ។:

- អំពោះ ដាក់ អាស៊ីដ ឱ្យជុំយហើយ
- ខែ្មរពាន ថ្នាំតឲ្យបានមុខបន្តិច តែតាស៊ុនរត់ដីដាច់ហើយ

ម- បានរងចុងក្តៅមុនជួបឆ្នេរនេះ គឺឆ្ងៀងឱ្យខ្លួនខាងបង្កើនបង្កើត តែក្រោយពីរបានជួបឆ្នេរលើកនេះ ក៏ស្រែឯ បានជួបឆ្នេរម្តងទៀតៗកាលពីរជុំ ខែ ឧម-ង៥-ឈ្មោះ: នេះគឺឯឆ្លៀតពីរនាក់ឆ្ងៀងបានមើលកន្លែងដែលកន្លែង តែតុំជួប ក្រោះស្រែឯ ទៅដីកស្រែ នៅ ត-ម លេខ ឧ០ម បានឃើញ ក្មួតក្តួនថ្ងៃបាន ជាមានឡូកម៉ាកមករក ហើយស្រែឯបានជួយពីរភ្លាត បានដឹងដំរង់ទិសឈ្មោះ ហេងនៅ ម (តែភ្លាត់ ជាឃុំឆ្នាំមិត្តមេ)

ថ្ងៃនាងកម្លាំងឆ្នើមបាន-ខ-ម តែត់ ។ ក្មេំស្លាស់ឈ្មោះ តែតរាយ ការ ។

ខ - ឈ្មោះ: ដើម - - - ហេងបច្ចុប្បន្នជ្រាស់ឈ្មោះ តែតភ្លេចទៅហើយអាកាលណោះ ហេងនេះ: ងារសេរ៉ូអាបុត្រមកស៊ុមគឺតដើរ: គោនិងស្នូរកម្មនិងម ជ្រើសបុត្រតាមតាវីកកម្ម ចំដល់ទៅស្រែឯជាមួយស្រែង (ភ្លាប់ភ្លាត់ឆ្ង ក្រោះ តាវីៗរស់នៅ; នៅជិតដូ:ច្រពាំងមីជួយរបស់ឆៅ ស្រែឯមានច្រពាំង ភីរដូច ខែ, នៅភូមិតៈ-ម សៃ ង៦) ។ សំបុត្រក្នុងវ ម- ង៥ ។

ឆ - រាយឈ្មោះ ភ្នំកំពស់- ម- ន ខ្ពស់ ការតាត់សង្កេតសង្កេតដើ តាតាត់ចាំងដឹង សំបូរញាញាំងដើរលាស់ ត្រីរាយលាបង្ហិះ

ញ - ស្រុកតំណើត - កំកំតវិឆ្ងៃធម៌ ទីពុកមាយ ឃុំពង្រ ភូមិព្រុំដីដងមេ) ។

ខ- សន្និដ្ឋាន

លទ្ធផលនៃការសិក្សា

ជណ្តើរយន្ត: ការប្រើប្រាស់ និង ការថែទាំ ថ្នាក់ទី ១២-ភ.

ចំនួនពេលវេលាសិក្សា: ១ម៉ោង

- ពន្យល់អំពីគោលការណ៍ និង ប្រភេទនៃជណ្តើរយន្តក្នុងផ្សារទំនើប។
- បង្ហាញពីរបៀបប្រើប្រាស់ជណ្តើរយន្តឱ្យមានសុវត្ថិភាព និងប្រសិទ្ធភាព។

1. ចូលរៀនទាន់ពេលវេលា និងស្តាប់ការពន្យល់ដោយយកចិត្តទុកដាក់ (ចំណុចសំខាន់ៗត្រូវកត់ត្រាចូលក្នុងសៀវភៅ)
2. ចូលរួមក្នុងសកម្មភាពសាកល្បង ដើម្បីអនុវត្តជាក់ស្តែងនូវចំណេះដឹងដែលបានសិក្សា។ ប្រសិនបើមានចម្ងល់ ត្រូវសួរគ្រូភ្លាមៗ។ ការប្រើប្រាស់ជណ្តើរយន្តត្រូវធ្វើតាមច្បាប់ C.P.C. ដែលបានកំណត់។
3. ផ្តល់មតិយោបល់ ឬសំណូមពរ ដើម្បីកែលម្អការបង្រៀនបន្ថែមទៀត។
4. ចូលរួមក្នុងសកម្មភាពពិភាក្សាជាក្រុម ដើម្បីស្វែងយល់ពីគ្រោះថ្នាក់ដែលអាចកើតមានក្នុងជណ្តើរយន្ត (ដូចជាការជាប់ក្នុងជណ្តើរ ឬការធ្លាក់ចេញពីជណ្តើរ) និងវិធានការការពារ។
5. ចូលរួមក្នុងការសាកល្បងប្រើប្រាស់ជណ្តើរយន្តជាក់ស្តែង ដោយអនុវត្តតាមការណែនាំរបស់គ្រូ និងច្បាប់សុវត្ថិភាពទាំងអស់។
6. ត្រូវបានវាយតម្លៃតាមរយៈការសង្កេត និងការសាកល្បងជាក់ស្តែង។ ដើម្បីទទួលបានវិញ្ញាបនបត្រ អ្នកត្រូវតែបញ្ចប់ការសិក្សាទាំងមូល។

7. ឈ្មោះ លេខ ទូរស័ព្ទ គណនី ត្រូវ គេបានសុំ ក្នុងពេលតែមួយ ចំណោះ
រូបភ្លឺ ត្រាប់ តែម្តងទៀត ឈ្មោះ លេខ ទូរស្ពាន ទំហំ តែម្តងប៉ុណ្ណោះ
ទាក់ សុំ ក្នុងពេលតែមួយ ត្រាមតាមទំហំ.

8- ការស្រាវជ្រាវ លក្ខណៈ ក៏ត្រូវ ចំណាយ ពេលវេលា ច្រើនណាស់ ដូច្នេះ ដូច្នេះ
ដូច្នេះ ការ ស្រាវជ្រាវ ទាមទារ ជាតិ ស្មុគ ស្មាញ ក្នុងការ ធ្វើ ការ ;
ហេតុ ហេតុ
ការ ស្រាវ ជ្រាវ ជ្រាវ ជ្រាវ ជ្រាវ ជ្រាវ ;-4.

9- ក្នុ ត្រូ ក ត្តូ យ ចំ ណ្ណា ល់ ចំ ណ ណ ស្រ ណ ណ ស ណ ណ ណ ណ ណ ណ
ណ ណ ណ ណ ណ.

10. លក្ខណៈ:

លទ្ធផលការសិក្សា

ចន្លើយសំណួរ ពាក្យសុំ ដឹកជញ្ជូន ក្នុងលក្ខណៈ 12.70.

ជាទូទៅចម្លើយ៖

- ទីតាំងដែលការដឹកជញ្ជូនកើតឡើង ដូចជាផ្លូវ ទីលានចតរថយន្ត ជាដើម ដឹងច្បាស់ ប៉ុន្តែមិនបានសួរពីចំនួនឡានដែរ.
- បច្ចុប្បន្ននេះ ការដាក់ទំនិញ ដឹកជញ្ជូនទំនិញ ដឹងច្បាស់ ប៉ុន្តែមិនបានសួរពីចំនួនឡានដែរ ដែលដឹកជញ្ជូនទំនិញ ក្នុងមួយថ្ងៃ.

1. ក្នុងលក្ខណៈ ហ្គូចកណ្តាលរួម លក្ខណៈលើចន្លោះ ៧០ ទៅ ៧1 ទៅមុខ ត្រូវបានបង្កើតឡើង ដោយសារតែ ការដឹកជញ្ជូនទំនិញ ចាំបាច់ត្រូវការ ទីតាំងសម្រាប់ ការដឹកជញ្ជូនទំនិញ ដែលមិនមានទីតាំងច្បាស់លាស់.

2. ការទទួលការបញ្ជាទិញ ពីអតិថិជន ណាក៏ដោយ ត្រូវតែមានទីតាំងច្បាស់លាស់ តាមច្បាប់ស្តីពី ប្រព័ន្ធពន្ធដារ ឆ្នាំ ប្រព័ន្ធពន្ធដារ ឆ្នាំ ១៩៩៧.

3- ក្នុងលក្ខណៈ លក្ខណៈ ក៏ត្រូវមានទីតាំងដែរ.

4- ការទទួលនៅលើសាខា ពីអតិថិជន ត្រូវមានទីតាំងច្បាស់លាស់. តែទីតាំងមិនបានបង្ហាញ ក្នុងលក្ខណៈ ដឹកជញ្ជូនក្នុងលក្ខណៈ ដូច្នេះ: ដោយសារតែយកតាមទីតាំង ពីលក្ខណៈដឹកជញ្ជូនក្នុងលក្ខណៈ ដឹកជញ្ជូនក្នុងលក្ខណៈ ដែលមិនមានទីតាំងច្បាស់លាស់ ដែលមិនមានទីតាំងច្បាស់លាស់ ដែលមិនមានទីតាំងច្បាស់លាស់

7- ឈ្មោះ នេះ គេ ហៅ ឆ្វៀ ៗ គេប់ ៗ ឆ្ម. ហៅ ពីអ្នកណ់ មក?

8. ពាយុ ប្រហែល ៦ ឆ្នាំ ក់ពាស់ ទៅ ៦ ឈ្មាញ ចាឆ្ងដំ ដំ ឋ ម្ចាស ឈ្មាន ម្ចាន ពេញ ម្ចាន ឈក់ ឈ្ពុត ភាន់ ដ្រ ដ្ឋ ឋ្ពៅ ម ភ្ជាស ឈ្ចម ប្រ ម្ចាះ ដំ ឋ ម្ចាន់ ភ្ជាម ដំ ឆ ដ ដ្ឋ ដ ដ ៗ ចាន ដ្ឋ ឈ ពុក ឋ ឆ្ពិ ឋ ៗ ឈ ម្ចេ ដ ដ ឆ្ចាស ដំ ឈ្ពៅ ឈ្ចាដ ។

9- ឆ្ងាត ម្ពុយ ប្រពន្ធ ក្ចាន ម៉ន ឈ្ពាស់ ឋ ឆ្ចុ ឆ្ចាន ប្រពន្ធ ឈ ដ ម្ចុយ.

10. ឈ្ងុ ដ្ឋ ន:

ខេត្តព្រៃវែង

ចម្លើយលាយ: លុយរឹង ដីធ្លី លោយ ក្នុងឆ្នាំ 12.70

ជាមធ្យមនៃ ដីធ្លី ឆ្នាំ:

[illegible]

- ដីធ្លីនៅក្នុងភូមិ តាមដងវិថីក្រុង ស្ថិតក្នុងតាមខេត្ត ចម្ងាយ" ដីធ្លី
- ជាទូទៅ: ចម្ងាយ ក្នុងភូមិ លោយតាមខេត្ត ចម្ងាយ"

1. ក្នុងឆ្នាំ 11.73 ក្នុងលោយដីធ្លីនៅភូមិ លោយតម្លៃដីធ្លី.
2. ជាមធ្យមលក្ខណៈលោយតាមដីធ្លី ដូចជា: ស្ថិតក្នុង - ឃ្លាតឆ្ងាយ ស្ថិតលក្ខណៈ និង ចម្ងាយទៅកាន់ទីក្រុង
   - ស្ថិតក្នុង លក្ខណៈ: ក្នុងចម្ងាយប្រហែលតម្លៃ ចម្ងាយតាមផ្លូវ ក្នុងតាមខេត្ត ចម្ងាយ ដល់ R.D.F.
   - ឃ្លាតឆ្ងាយ លក្ខណៈ: ក្នុងចម្ងាយប្រហែលតម្លៃ និងចម្ងាយទៅកាន់ទីក្រុង ចម្ងាយ ក្នុងតាមខេត្ត ចម្ងាយតាមផ្លូវ ដល់ R.D.F
   - ស្ថិតលក្ខណៈ លក្ខណៈ: តាមការបញ្ជាក់លោយ និងប្រាក់ចំណូល.
3. ក្នុងបញ្ជាក លោយឆ្នាំ ដី ចម្ងាយ: ស្ថិតក្នុង និង ឃ្លាតឆ្ងាយ និង ការងារនៃក្នុង: ចម្ងាយ ចំណូលនៃ ចម្ងាយតាមដីធ្លីនៅក្នុងភូមិ.
4. ជាមធ្យមលក្ខណៈដែលការ ចម្ងាយ: ចម្ងាយ: លក្ខណៈលោយ ក្នុងភូមិ ស្ថិតក្នុង ចម្ងាយតាម លោយចាប់ ដល់ ចម្ងាយក្នុង ចម្ងាយតាមដីធ្លី ក្នុងភូមិ ចម្ងាយតាមដីធ្លី ចម្ងាយ ដែលតាមខេត្ត ចម្ងាយ. លោយលោយលក្ខណៈ ចម្ងាយ ដែលតាមខេត្ត ចម្ងាយ ដែលតាមខេត្តក្នុង. លោយលោយលក្ខណៈតាម ចម្ងាយតាមដីធ្លីនៅភូមិ ដីធ្លីតាមខេត្ត តាមលក្ខណៈ លក្ខណៈតាមដីធ្លី តាម លោយចាប់ ក្រុង ចម្ងាយ.
5. ជាមធ្យមលោយ ចម្ងាយតាមដីធ្លី ដូចខាងក្រោម:
   - ដីធ្លីតាមភូមិ ស្ថិតក្នុង ចម្ងាយ: ដល់តម្លៃ ក្នុង ចម្ងាយតាមដីធ្លីនៅភូមិ ចម្ងាយ ដីធ្លីតាម ចម្ងាយតាមដីធ្លី ដល់ដីធ្លី
   - ដីធ្លី ចម្ងាយ ស្ថិតក្នុង ចម្ងាយ ចម្ងាយតាមដីធ្លីនៅភូមិ ចម្ងាយតាមដីធ្លី.
   - ដីធ្លីតាមភូមិ ចម្ងាយ ដីធ្លីតាមដីធ្លី. ចម្ងាយតាមដីធ្លី ចម្ងាយ ដីធ្លីតាមដីធ្លី: ចម្ងាយ ដីធ្លីតាមដីធ្លី ដីធ្លីតាមដីធ្លី ចម្ងាយ ដីធ្លីតាមដីធ្លី ចម្ងាយ ដីធ្លីតាមដីធ្លី ចម្ងាយ

បច្ចុប្បន្នភាព: ត្រូវកែប្រែ ដោយ ប្រើប្រាស់ ការកែប្រែ ដែលត្រូវបានលើកឡើង ក្នុងកិច្ចប្រជុំ ពេលចាប់ផ្តើម ប៉ុន្តែ មិនបាន ប្រើប្រាស់ ក្នុងពេលនេះ ដើម្បីធានាថា ការកែប្រែ ត្រូវបានធ្វើឡើង ត្រឹមត្រូវ ទាន់ពេលវេលា និងមានប្រសិទ្ធភាព។

6. ប្រធាន លេខាធិការ ឬអនុប្រធាន ត្រូវធ្វើការកត់ត្រា ការកែប្រែ ដែលបានធ្វើឡើង។

ឧទាហរណ៍: លេខាធិការ. Assistant

7. ឈ្មោះ លេខ: លេខាប្រធាន ត្រូវរក្សាទុក ឯកសារដើម ដែលមានការកែប្រែ ចុងក្រោយ។ ឬស្មើនឹង។

8. អនុប្រធានទី២ ត្រូវធានា ការចែកចាយ ឯកសារដែលបានកែប្រែ ទៅកាន់ក្រុមប្រឹក្សាភិបាល ដែលមិនបានចូលរួម ក្នុងកិច្ចប្រជុំ ដើម្បីឱ្យពួកគេ ដឹងពីការកែប្រែ ដែលបានធ្វើឡើង។

9. ថ្នាក់ថ្នាក់ ដែលត្រូវ ធ្វើការកែប្រែ ដែលបានធ្វើឡើង ដោយប្រធាន។

10. ល្អ ដូចគ្នា:

លាចូលនិវត្តន៍

(សូមគោរព ឯកឧត្តម ប្រធាន: [illegible] ក្នុងកាលបរិច្ឆេទ ១២-៧-...
ហើយ ក្នុងឱកាសដែលមានវត្តមាន ឯកឧត្តម ៤ រូប)

អំពីការលាឈប់ពីមុខងារ ៤ ឆ្នាំ ៧ ខែ

- ទីមួយ ដើម្បីសេចក្តីថ្លៃថ្នូរ ខ្ញុំសូមលាឈប់ពីមុខងារ ដើម្បីសម្រាកពីការងារ.
- បន្ទាប់មក ដោយសារតែបច្ចុប្បន្នភាពនៃសុខភាពរបស់ខ្ញុំ ខ្ញុំមិនសូវមានកម្លាំងពេញលេញ ដើម្បីបំពេញការងារបានល្អ.

1. ក្នុងរយៈពេល ៧ ឆ្នាំកន្លះ ដែលខ្ញុំបានបំពេញការងារជាមួយនឹងលោក ខ្ញុំមានការរីករាយ ដែលបានធ្វើការជាមួយនឹងលោក ដែលជាមនុស្សដែលមានចិត្តល្អ ស្មោះត្រង់ និងមានសីលធម៌ខ្ពស់.
2. ការទទួលការងារដែលមានភាពលំបាក ប៉ុន្តែ ដោយសារតែការខិតខំប្រឹងប្រែង ដែលធ្វើឱ្យយើងទទួលបានជោគជ័យ.
3. ក្នុងរយៈពេលដែលធ្វើការ គឺយើងមានភាពរីករាយ
4. ការទទួលបានដៃគូការងារដ៏ល្អ ដោយយើងបានធ្វើការក្នុងលក្ខណៈជាក្រុមការងារ.
5. ការណែនាំរបស់ខ្ញុំចំពោះ ក្រុមការងារ ដូចតទៅ៖
   - ត្រូវមានភាពស្មោះត្រង់
   - ត្រូវមានភាពច្នៃប្រឌិត ដើម្បីបង្កើនដំណើរការ
   - ត្រូវការពារនូវ ក្តីសម្ងាត់ផ្ទៃក្នុង មិនត្រូវលាតត្រដាងទេ.
   - ត្រូវបំពេញការងារ ទាន់ពេលវេលា ប្រកបដោយប្រសិទ្ធភាព

បច្ចុប្បន្ននេះ ការងារនានា ដែលខ្ញុំបានធ្វើ ដើម្បីបានដើរទៅមុខ ទាំងការងារ ក្នុងស្ថាប័ន ក្រសួង ដែលខ្ញុំបានធ្វើការ (លើកលែងតែការងារបណ្តុះបណ្តាលធនធានមនុស្ស ដែលខ្ញុំមិនទាន់បានធ្វើ) ដែលបណ្តាលឱ្យខ្ញុំមានការលំបាកក្នុងការសម្រេចចិត្ត ក្នុងការធ្វើការងារខ្លះ ដែលមានភាពស្មុគស្មាញ ទាមទារឱ្យមានការសម្រេចចិត្តខ្ពស់ ដែលខ្ញុំមិនសូវមានសុខភាពល្អ ដើម្បីបំពេញការងារបានល្អ ដូចមុនឡើយ ដែលខ្ញុំមានការលំបាកក្នុងការសម្រេចចិត្ត ដែលមានភាពស្មុគស្មាញ ដែលទាមទារឱ្យមានការសម្រេចចិត្តខ្ពស់ ដែលខ្ញុំមិនសូវមានសុខភាពល្អ ដើម្បីបំពេញការងារបានល្អ ដូចមុនឡើយ ដែលខ្ញុំមានការលំបាកក្នុងការសម្រេចចិត្ត ដែលមានភាពស្មុគស្មាញ

6- ត្រូវការលុយច្រើនណាស់ តែគ្មានទេ ខ្ញុំមានតិចតួចទេ.

ចាន់នីលុយច្រើនណាស់ តែគ្មានទេ ខ្ញុំមានតិចតួចទេ.

7. ឈ្មោះនេះឈ្មោះអ្វី តើនាងឈ្មោះអ្វី?

8. ការប្រកបមុខរបរដែលមានប្រយោជន៍ដល់ប្រទេសជាតិ ដូចជាមុខរបរកសិកម្ម ជាដើម ដែលត្រូវការកម្លាំងពលកម្មច្រើន ដើម្បីដាំដុះ ប្រមូលផល ដែលមានតម្លៃខ្ពស់ ដើម្បីនាំចេញទៅលក់ក្រៅប្រទេស។

9. ចូរបកប្រែប្រយោគខ្មែរខាងក្រោមនេះ ជាភាសាអង់គ្លេស ដោយប្រើពាក្យដែលមានក្នុងវចនានុក្រមដែលខ្លួនមាន ដូចតទៅនេះ:

~~ចង់ទិញផ្ទះ~~

10. - អំពីតារាសាស្ត្រជាបន្តបន្ទាប់ ~~ដែលមានក្នុង~~ ដែលមានក្នុងសៀវភៅនេះ ជាហេតុនាំឱ្យខ្ញុំចាប់អារម្មណ៍ចង់ដឹងច្រើនអំពីវា:

ជាការពិតណាស់ ចាប់តាំងពីសម័យបុរាណមក មនុស្សជាតិតែងតែមានការចាប់អារម្មណ៍ ចង់ដឹងចង់ឮ ចង់ស្គាល់ ចង់ស្រាវជ្រាវ ពីបាតុភូតធម្មជាតិ ដែលកើតមានឡើងនៅជុំវិញខ្លួនគេ ដូចជាព្រះអាទិត្យ ព្រះច័ន្ទ ផែនដី ផ្កាយនានា ព្រះអាទិត្យរះ ព្រះអាទិត្យលិច ការប្រែប្រួលនៃរដូវកាល ភ្លៀងធ្លាក់ ផ្គរលាន់ ផ្លេកបន្ទោរ ព្យុះសង្ឃរា ទឹកជំនន់ ការរីកដុះដាលនៃរុក្ខជាតិ ការរីកធំធាត់ និងការវិនាសរលាយនៃសត្វ ព្រៃឈើ ជាដើម។ ក្នុងនាមជាមនុស្សគ្រប់រូប យើងមិនអាចមិនចាប់អារម្មណ៍ ចង់ដឹងចង់ឮ ចង់ស្គាល់ ចង់ស្រាវជ្រាវ ពីបាតុភូតធម្មជាតិ ដែលកើតមានឡើងនៅជុំវិញខ្លួនយើងបានឡើយ ដោយសារយើងជាមនុស្ស ដែលមានការចង់ដឹងចង់ឮ ចង់ស្គាល់ ចង់ស្រាវជ្រាវ ពីបាតុភូតធម្មជាតិ ដែលកើតមានឡើងនៅជុំវិញខ្លួនយើង ដែលជាហេតុនាំឱ្យយើងចាប់អារម្មណ៍ ចង់ដឹងច្រើនអំពីវា។

ដូច្នេះហើយ ទើបយើងមានការចាប់អារម្មណ៍ ចង់ដឹងចង់ឮ ចង់ស្គាល់ ចង់ស្រាវជ្រាវ ពីបាតុភូតធម្មជាតិ ដែលកើតមានឡើងនៅជុំវិញខ្លួនយើង ដែលជាហេតុនាំឱ្យយើងចាប់អារម្មណ៍ ចង់ដឹងច្រើនអំពីវា។

ឡូ ឡូ ឆ្ងន់ ឡោរិ ឆ្ងៃ ឡើ ឡូ ឡាឡាត្ ឡារិ ឡើ ឡេះ ឡាបតា ឡោះ
ឡោរូរិ ឆ្ងឃ ឡុឡារិ ឡំ ឡេ ឃ ឡាញ ឡោះ ឡេ ឡាន ឡាឡ ឡាឡ
ឡាឡ ឡា ឡាឡ ឡោះ ឆ្ងៃ ឡា

H-26

លទ្ធកម្មិទាមទារសារ

(ស្របតាម ច្បាប់ស្តីពី ការងារ ដឹកជញ្ជូន ក្នុងស្រុក ចុះថ្ងៃទី ១៧ ខែ 12-70
ដោយមានការដាក់ពាក្យ ដោយ ឈ្មោះ **ម៉ាស ប៊ួន**
អាជីវកម្មដឹកជញ្ជូន)

- ដឹកជញ្ជូនបុគ្គលិក ដោយប្រើប្រាស់យានជំនិះ ដោយចុះកិច្ចសន្យា ជាមួយនឹងម្ចាស់យានជំនិះ ឬមួយនឹងម្ចាស់យានជំនិះ ដែលមានច្បាប់ត្រឹមត្រូវ និងប្រើប្រាស់ការដឹកជញ្ជូន ក្នុងចម្ងាយខ្លី ដោយប្រើប្រាស់យានជំនិះ ដោយចុះកិច្ចសន្យា ជាមួយនឹងម្ចាស់យានជំនិះ ដែលមានច្បាប់ត្រឹមត្រូវ.
- បច្ចុប្បន្ន អាជ្ញាធរមានតម្រូវ និងអនុញ្ញាត ក្នុងការដឹកជញ្ជូន ដើម្បីធានា ការគ្រប់គ្រងកិច្ចសន្យា ដែលមានច្បាប់ត្រឹមត្រូវ ដោយដឹកជញ្ជូន ដោយប្រើប្រាស់យានជំនិះ ដែលមានច្បាប់ត្រឹមត្រូវ ដោយដឹកជញ្ជូន ដោយប្រើប្រាស់យានជំនិះ ដែលមានច្បាប់ត្រឹមត្រូវ

1. ចុះឈ្មោះ ជាមួយនឹងការិយាល័យ ដោយចុះកិច្ចសន្យា ដោយដឹកជញ្ជូន ចុះឈ្មោះ ដោយដឹកជញ្ជូន ដោយប្រើប្រាស់យានជំនិះ ដែលមានច្បាប់ត្រឹមត្រូវ
2. មានទទួលការយល់ព្រម ពីអ្នក ឈ្មោះ ម៉ាស ប៊ួន ជាអ្នក ដឹកជញ្ជូន ដោយប្រើប្រាស់យានជំនិះ ដែលមានច្បាប់ត្រឹមត្រូវ.
3. ក្នុងរយៈពេល ដែលបាន ឈ្មោះ ម៉ាស ប៊ួន
4. មានទទួលការ ដែលមាន ឈ្មោះ ម៉ាស ប៊ួន ដោយប្រើប្រាស់ ការដឹកជញ្ជូន ដោយដឹកជញ្ជូន ដោយប្រើប្រាស់យានជំនិះ ដែលមានច្បាប់ត្រឹមត្រូវ
5. មានលក្ខណៈ ដូចខាងក្រោម:
   - ត្រូវមានវត្តមាន ក្នុងការដឹកជញ្ជូន ដោយប្រើប្រាស់យានជំនិះ
   - ត្រូវមានការដឹកជញ្ជូន ដោយប្រើប្រាស់យានជំនិះ ដែលមានច្បាប់ត្រឹមត្រូវ ដោយដឹកជញ្ជូន ដោយប្រើប្រាស់យានជំនិះ.
   - ត្រូវមានបញ្ជូលឯកសារ ដោយប្រើប្រាស់យានជំនិះ
   - ត្រូវមានគោលបំណង ដើម្បីយកចិត្តទុកដាក់ ដោយប្រើប្រាស់យានជំនិះ ក្នុងការដឹកជញ្ជូន ដោយប្រើប្រាស់យានជំនិះ.

បច្ចុប្បន្ននេះ មានលក្ខណៈ ដូចខាងក្រោម ដែលត្រូវបានប្រើប្រាស់ ដោយដឹកជញ្ជូន ដោយប្រើប្រាស់យានជំនិះ ដែលមានច្បាប់ត្រឹមត្រូវ ដោយដឹកជញ្ជូន ដោយប្រើប្រាស់យានជំនិះ

សុប

ក. ឃុំដែកតាម សេអ៊ីអា

ក្នុងនេះ មាន 47 ឆាក់ ៖

I. សេអ៊ីអា 43 ឆាក់ គឺ ៖

1. – កំនេះហើយ 1 ឆាក់
2. – ឃើងចាប់ហើយទៅ ស.21 5 ឆាក់
3. – អ្នកមិនទាន់ចាប់ 37 ឆាក់ គឺ ៖
   - ឃោដា 11 ឆាក់
   - ប្រដាដន 24 ឆាក់
   - មន្ទីរប្រមូលដ្ឋំក្សេរសូយ 2 ឆាក់

II. នើបអំប់រំ កសាងឆ្នីដោយ ខ្សែវហ្ចុកសា 4 ឆាក់

សុទ្ធតែ ឃោដា ទៅ មន្ទីរ វរសេនាដំ 17.

---

2. ឃុងដែក នើម្ជីរក

I. មិនអាចកេឃើញ 1 ឆាក់ គឺ ឆ្ជុងសាប៉ែត ត្រោះ ឧាត់ដាន

II. លំបាកកេឃើញ គឺ ជំនួន 8 ឆាក់

ដាវ តឺងម្ជុង ទៅទៅ ស្រុកសៀ ណោកឥណា ឧាត់ដំបង
ឃ្ជ ឈុម ទៅទៅ ក្រតា កំពង់ឆ្ជីង
ឆ្ជន ហាត ទៅ ត្រៃឈា កំពង់ចាម ដាប្រដាដន
ដាអាន ប្រហែលទៅក្នងអង្ជកាត ឧោះដំ ម្ពុំ ទិហាឆ្ជន៍
លំដ្ជើន ហៅ ដីនិត ត្រូងដាប្រដាដនទៅលឃិង្ជក
ឆ្ជើន ដាប្រដាដនទៅ ឆ្ជន់ កំពង់ចាម
លំអ្ជើន ត្រូងដាប្រដាដន ទៅ កំពង់ឆ្ជ កំពង់ដំ
ទៅ ស៊ុម អ/កដំឈ្ជសទៅ មេមត់ កំពង់ចាម

III. ក្រៅពីទោះ គឺ អាចមានលទ្ធភាពកេឃើញ គឺ ៖

~~មន្ទីរប្រមូលដ្ឋំ ឆ្ជកដាប់ គុកទៅ ក្សេរសូយ 2 ឆាក់~~

~~ឋំបន់ 33 ភូមិភាគទីរតី 1~~

~~ភូមិភាគបស្ជឹម 1~~

H-26

លេខ/ស្នើ/ភមភ/ស

បណ្តឹយ ឈ្មោះ ឈ្មោះ ឆឹម លក្ខណ ភូមិ ឈ្មោះ ថ្ងៃ 12.70

ជាមធាតទទួលដីដែលឈ្មោះ

សំណើ

- ដោយសារដីកាក្នុងខ្លួន ខាងតែងតិចការក្នុង និងបណ្តឹយ ដោយហេតុដូច្នេះ ទើបខ្ញុំសូមដាក់ពាក្យនេះ ដើម្បីសុំឲ្យលោកអ្នកមេត្តាជួយ ដោះស្រាយ ដើម្បីឲ្យខ្ញុំបានទទួលនូវដីមួយកន្លែង ដែលខ្ញុំបានបាត់បង់ ដោយសារការរើសអើង ដោយមិនយុត្តិធម៌ ។ ល្អហើយ ។

1- ដូចលេខក្នុង ៥-ភ៤ ដូចលេខថ្នូរ ទទួលឈ្មោះ ឆឹម ឆ្លាយ លក្ខណ. ជាដីតែងដោយការក្នុង ពិតមែន.

2. ជាដីដែលការងារសាលាស ទទួលបាន ឆឹមឈ្មោះ ឆឹម ឆ្លាយ លក្ខណ. ដែលក្នុងភូមិ - ឃុំ ស្ថិតក្នុង ឃុំ - ដែលមិនមានជាប់ជម្លោះ ទេ.

3- ដីដែលបញ្ជាក់ពីលេខក្នុង ឆឹមឈ្មោះ ឆឹម ឆ្លាយ លក្ខណ + ដែលក្នុងភូមិ. ដែលជាមធ្យោបាយ ចម្ការដែលធ្លាប់ ធ្វើតាំងពីមុនមក ដែលមិនទាន់ត្រូវបានប្រគល់ឲ្យនរណាម្នាក់ទេ.

4. ជាដីដែលទទួលការងារ ឆឹមឈ្មោះ ឆឹម ឆ្លាយ + ជាកម្មសិទ្ធិ ដែលមានដីប្រើប្រាស់ ដែលមានលេខក្នុង ដែលទទួលបានតាមលេខថ្នូរ 10-75.

5. ជាដីរបស់ ឲ្យអាជ្ញាធរដែន ស្ថិតនៅលេខ:

- ដើម្បីឲ្យដីនេះ ទទួលបានការយកចិត្តទុកដាក់.
- ទទួលបានដោយដែលការលក់ ដោយចំណាយលុយ តាមរយៈ ដីដែលរបស់ ខ្លួនឯង ក្នុងការលាយដែលជាជាងការ ដែលមានដីដែលមានលាយ ដែលត្រូវការ ដើម្បីឲ្យមានលទ្ធផលល្អ ដែលមានការ
- ដើម្បីឲ្យខ្ញុំបានត្រឡប់ទៅធ្វើការ

បច្ចុប្បន្នខ្ញុំ ទទួលបានការលំបាក ដែលមានការលំបាក ដោយដែលការងារ ដែលមានដីដែលមានលេខ ស្ថិតនៅ ដែលមានលេខ ស្ថិតនៅ ដែលមានលេខ ដែលមានដីដែលមានលេខ ដែលមានដីដែលមានលេខ ដែលមានដី

តាមរយៈសារលិខិត ក្នុងបំណងសម្តែងការ
ការលើកទឹកចិត្ត ក្នុងការប្រឹងប្រែង ដើម្បីជួយ
បណ្តុះបណ្តាលធ្វើតាម។

6- ត្រូវតែរក្សាការសម្ងាត់. ការងារតាមរយៈ ត្រូវតែ ពេលវេលា
ចាប់ពីម៉ោង ៤ ០ ៤.
ចាប់: សេចក្តីណែនាំ assistant

7. ឈ្មោះ លេខទូរស័ព្ទ និងអាសយដ្ឋានអ្នកទទួល។

8. ការប្រមូលព័ត៌មានពីក្នុងនិងក្រៅប្រទេស ដែលមានសារៈសំខាន់ ដើម្បីជួយ
ដល់ការសម្រេចចិត្តរបស់ថ្នាក់ដឹកនាំ ដើម្បីការពារ ផលប្រយោជន៍
ជាតិ ដោយមិនប៉ះពាល់ដល់ ។

9. ទទួលបន្ទុកផ្នែក ឯកសារ ប្រតិបត្តិការ ឯកសារ បច្ចុប្បន្នភាពទិន្នន័យ

10. លទ្ធផលការងារ

ពេលកម្មវិធីការងារបានត្រូវផ្តល់ជូន
ដែលត្រូវការដើម្បីធ្វើការផ្លាស់ប្តូរ៖

-ដល់ ២៤ មីនា

- ពីមុនធ្វើការ តាមរយៈដែលត្រូវបានកំណត់ត្រា
- បច្ចុប្បន្នធ្វើនេះទៅ
ដែលត្រូវបានកំណត់ត្រា ដែលមានការ-ការដឹង
ការដឹងពីអ្នកដែលត្រូវបានកំណត់ត្រា ដែលមានការដឹង
ដែលត្រូវបានកំណត់ត្រា ដែលមានការដឹង
ដែលត្រូវបានកំណត់ត្រា -

ខ. ថ្ងៃ ខែ ឆ្នាំចូល សេវិកា ១ ឧសភា ទីកន្លែងចូល ក្នុងដែលត្រូវបានកំណត់ត្រា

ក. ក្នុងទម្រង់ការបោះពុម្ពផ្សាយ
-ការងារដែលត្រូវបានកំណត់ត្រា

ឃ. ក្នុងទម្រង់ក្រុមវិជ្ជា សេវិកា អប់រំ:កាល
-ដែលត្រូវបានកំណត់ត្រា ដែលមានការដឹង
ដែលត្រូវបានកំណត់ត្រា ដែលមានការដឹង
ដែលត្រូវបានកំណត់ត្រា ដែលមានការដឹង

ង. អ្នកឧទ្ទេសនាម និងអ្នកនាំចូល សេវិកា
ដែលត្រូវបានកំណត់ត្រា ដែលមានការដឹង
ដែលត្រូវបានកំណត់ត្រា ដែលមានការដឹង

ច. ក្នុងទម្រង់ដែលការសិក្សាជាក់ស្តែង :
- ដែលត្រូវបានកំណត់ត្រា ដែលមានការដឹង
ដែលត្រូវបានកំណត់ត្រា ដែលមានការដឹង
ដែលត្រូវបានកំណត់ត្រា ដែលមានការដឹង

ឆ. ក្នុងអត្ថន័យផ្លូវការ
- ដែលត្រូវបានកំណត់ត្រា ដែលមានការដឹង
- ដែលត្រូវបានកំណត់ត្រា ដែលមានការដឹង
- ដែលត្រូវបានកំណត់ត្រា ដែលមានការដឹង
ដែលត្រូវបានកំណត់ត្រា ដែលមានការដឹង

ជ. ក្នុងទម្រង់ក្រុមវិជ្ជា សេវិកា
ឋានៈក្នុង សេវិកា ដែលត្រូវបានកំណត់ត្រា
ដែលត្រូវបានកំណត់ត្រា.

ឈ. អ្នកធ្វើយោបល់ ដែលត្រូវបានកំណត់ត្រា 12/1970

๙- ឈ្មោះដើម ជ្រុន លី ចាំង ឈ្មោះក្លែង ឆ្ងន

๑๐- អាយុ 35 ភេទ ប្រុស សញ្ជាតិ ខ្មែរ

๑๑- ប្រុកកំណើត ភ្នំពេញ

๑๒- កំនិតវិបត្ថធម៌ មជ្ឈមសិក្សា ចេះប្រើរភាសារ (ជិន, ឃ្លន, ជាភាំង, អង្គិត្លេស)
ញ្ជាប់ដើរតាមកជាស់ជំដឹកទំនិញ ជៅ ប្រើរប្រទេស - ចេះដោយ ឈ្នើការ ជាក់ដ្ឋាង - ការ
ពិសោធន៍ ឆ្នាងកិច្ចការ
ភិរភាត កំពស់ ១,ម៉ៃ៧ម - ជាត់ ភមកឆ្ពស់ - មាត់ជំ - ដំណើរ ដ្ឋាកដើម - សម្លេងក្ញ-
ឆ្លំងពេលនិមភាយ - ភ្នែកជម្ងកាដំបកពីរជាន់ - ជិញ្ជើមមិនស្ថវ ឆ្ងស - សក
ស្ថុតសិតរៀ ក្រោយ -

๑๓- ប្រពន្ធ ឬ ប្តី នឹងរបរ
- ភៀជ្ជុះ ប្រពន្ធ កាត់ ឃ្លន (ជ្ជាករបស់ប្រពន្ធ ភៀជាម្ជយ)
- បច្ចុប្ឈន្ធ ឆ្នកដាំជាយ ឆ្នាងឆ្ងម ស្ថេដ្ឋិកិច្ចភាងចក្រ

๑๔- កូន (មី)- ស្រីម្ជយ ដឹងប្រុសពីរ

๑๕- ឆ្ងឹពុក - ម្ទាយ ភៀទ្ជលដក ក្រុងភ្នំពេញ - ជ្ជាកឈ្នើការ ភៀកំពង់សោម
ម្ចុនពេលរំដោះ បច្ចុប្ឈន្ធ មិនដឹង
ជន្ឈៀសភៀ ពាងលាទេ -

๑๖- របររកស៊ី
- ឈ្នើការ ភៀ ឆ្ងមហ្ជុន ឯកជន ពាងដឹកភាំ ភៀ
កំពង់សោម ដឹងភ្នំពេញ "មជ្ឈឹមប្ជុពាវ"

๑๗- សន្ទិដ្ឋាន

๑๘- សំណូមពរ

ផ្ទើនៅថ្ងៃ ទី ឆ្នាំ ១៩៧
មន្ទីរ ស ៥០

ដំណើរការសិក្សា

ថ្នាក់ទី ឆ្នាំទី ចាប់ផ្តើមសិក្សា ចូលរួមសិក្សា 12-70

ការបង្រៀនបង្ហាត់ប្រឹងប្រែង

ប៊ាត់

- ដឹងអត្ថន័យនៃការប៊ាត់ និងការប៊ាត់ត្រឹមត្រូវ
- បង្ហាញនូវការប៊ាត់ត្រឹមត្រូវ

1- ការបង្រៀនបង្ហាត់ប្រឹងប្រែងនៅមុខថ្នាក់ ត្រូវធ្វើឲ្យសិស្សយល់ច្បាស់ពីអត្ថន័យ
ប្រយោជន៍ និងសារៈសំខាន់នៃការប៊ាត់ ដើម្បីឲ្យសិស្សមានចំណាប់អារម្មណ៍
ក្នុងការសិក្សា ដោយធ្វើការប៊ាត់ឲ្យបានត្រឹមត្រូវ -

- ដើម្បីឲ្យ សិស្សមានអត្ថន័យច្បាស់លាស់ និងដឹងពីតម្លៃនៃការប៊ាត់

2- ការបង្ហាញនូវការយកចិត្តទុកដាក់ ក្នុងការប៊ាត់ ត្រូវធ្វើឲ្យសិស្សមានភាពក្លាហាន

3- ការណែនាំនូវការប៊ាត់ត្រឹមត្រូវ ត្រូវធ្វើឲ្យសិស្សមានចំណាប់អារម្មណ៍ និងមានភាពក្លាហាន
ក្នុងការប៊ាត់ដោយខ្លួនឯង ដោយមិនខ្លាចញញើតឡើយ -

4- ការយកចិត្តទុកដាក់ ប្រកបដោយគុណភាពនៃ:

- ទីតាំងឈរនៅមុខតុ ដូចម្តេចឲ្យសមរម្យ ដើម្បីប៊ាត់ដូចម្តេចឲ្យសមរម្យ
- របៀបកាន់ដៃ ដើម្បីឲ្យប៊ាតមានភាពស្រួល
- ការចាប់ផ្តើមចាប់ពីត្រង់ណា ដើម្បីឲ្យប៊ាតមានភាពស្រួលដល់សិស្ស:
(ការកាន់ដៃឲ្យបានត្រឹមត្រូវ ដើម្បីឲ្យសិស្សមានភាពងាយស្រួលក្នុងការប៊ាត)

5- ជំនួយការលុះ ត្រូវយកចិត្តទុកដាក់:

- ឈ្វេងយល់ពីការប៊ាតត្រឹមត្រូវ
- ឈ្វេងយល់ពីកំហុស
- ការកែតម្រូវដើម្បីឲ្យសិស្សមានភាពក្លាហាន

6- ការប៊ាត់ ត្រូវធ្វើឲ្យបានច្រើនដង ដើម្បីឲ្យការប៊ាតមានភាពស្រួលស្ទាត់ជំនាញ

7- ការលុបបំបាត់ការភ័យខ្លាច ត្រូវធ្វើឲ្យ ១,ដឹងច្បាស់ - សម្បុរស្បែកស្រីមានច្រើន - ចុងចូលក្នុងរន្ធច្រើន - ចំណុចទាត់ឆ្លងកាត់ - ការត់ទាត់ជួតជាប្រៀបធៀប - ទាមទារឲ្យប៊ាត់ច្រើនដង ដើម្បីឲ្យមានភាពស្ទាត់ជំនាញ - ដើម្បីឲ្យមានភាពក្លាហាន ក្នុងការប៊ាត់ -

8- ខ្ញុកឆ្ពាយ ចិនស្ពាស់ ឯតណ៍ ឆ្ពុម៉ ឯ្ញកតាតម៉ - តាមឆ្ពុនឹម៉ ឌឺណ៍ ណ៍ ឯ
ណ្ចាឡៃ្ជ ឡតបម៉ ស្ញឺ ឯ៉ មបម៉ ឡ្ជ ចតណ៍ ណ៍ ឆ្ពុយ -

ឥណ: ម្រោងការយោធាក្រុងភ្នំពេញ
លេបក្តីវាយការណ៍ចម្លើយទាក់ទងឈ្មោះ

លី ឡៃង

- ពីមុនផ្នើការ [illegible]
- បច្ចុប្បន្ននេះនៅ
[illegible]

១- ថ្ងៃ ខែ ឆ្នាំបួល លេអ៊ីអា ៧៥ ទីកន្លែងបួល [illegible]

២- ឈានទទួលការយោលនាអប់រំ
[illegible]

៣- ឈានវៀនសូត្រវិជ្ជា លេអ៊ីអា អស់រយៈកាល
[illegible]

៤- អ្នកនុទ្ទេសនាម ជឹងអ្នកនាំបួល លេអ៊ីអា
[illegible]

៥- ឈានទទួលដែនការណ៍ឌូបតទៅ :
- [illegible]
- [illegible]
- [illegible]
- [illegible]
- [illegible]

៦- ឈានអនុវត្តផាក់ស្លែង
- [illegible]
- [illegible]
- [illegible]
- [illegible]

៧- ឈានទទួលប្រាក់ លេអ៊ីអា
ឋានៈក្នុង លេអ៊ីអា
[illegible]

៨- អ្នកផ្លើយផាក់
[illegible] 12/1970

๙- ឈ្មោះដើម លី គឿន ឈ្មោះក្លែង មិនដឹង

๑๐- អាយុ 38 ភេទ ប្រុស សញ្ជាតិ ខ្មែរគ្រោម

๑๑- ប្រុកកំណើត កម្ពុជាគ្រោម

๑๒- កំនិតវប្បធម៌ ឯេះមើលរាគ្មានវិនសរសេរ កម្ពុកនត្ថមហេមេគ្រ វិនមាន
ស្មើវហៀមើកបរវៈយន្តដង

๑๓- ភ្លូមពន្ធ ប្ចិ ប្ជី នឹងរបរ
- មិនស្គាល់ឈ្មោះប្រពន្ធ ត្មរមុខរបរស្ថិតេ គឺហៀដ្ឋុះ
- បច្ចុប្បន្ធមានគ្មរខ្ជី មិនពន់ឈ្ជើការស្ថីពំនាស
ពេះជស្សេដ្ឋំកិខ្ជុបុក្រុមណាក៌ដោយ -

๑๔- ភ្លូន ៦ នាក់ ស្រី ២ - ប្រុសប្បន (៤)

๑๕- ឌ្ជំពុក - ម្ទាយ មិនស្គាល (ជៅកម្ពុជាគ្រោមក៌ពុំដឹង)

๑๖- របររកស៊ី មិនដឹង

๑๗- សន្ធិដ្ឋាន

๑๘- សំណួមពរ

ផ្ទើនៅថ្ងៃ ៤១ ឆ្នាំ ១៩៧
មន្ទីរ ស ៥០

๙ - ឈ្មោះដើម លី ឌឿន ឈ្មោះក្លែង មិនដឹង

๑๐ - អាយុ 38 ភេទ ប្រុស សញ្ជាតិ ខ្មែរគ្រោម

๑๑ - ប្រុកកំណើត កម្ពុជាគ្រោម

๑๒ - កំនិតវប្បធម៌ ឯេះមើលរាគ្មានវិនសរសេរ កម្ពុកនគ្នមាមេគ្រ វិនមាន
ស្រៀវហៀបើកបរវយន្តដង

๑๓ - ភូមពន្ធ ប្ចិ ប្ជី នឹងរបរ
- មិនស្គាល់ឈ្មោះប្រពន្ធ ត្នរមុខរបរឆ្នីទេ គឺហៀដ្ឋ
- បច្ចុប្បន្ធមានគ្មរខ្ជី មិនពន់ឆ្នើការឆ្នីពំនឯ
ពេះជស្មេដ្ឋកិខ្ជុម្ពុមណាក៏ដោយ -

๑๔ - ភូន ៦ នាក់ ស្រី ២ - ប្រុសប្បន (៤)

๑๕ - ឌ្ជីពុក - ម្ទាយ មិនស្គាល់ (ជៅកម្ពុជាគ្រោមក៏ពុំដឹង)

๑๖ - របររកស៊ី មិនដឹង

๑๗ - សន្ធិដ្ឋាន

๑๘ - សំណូមពរ

ផ្ទើនៅថ្ងៃ ៤១ ឆ្នាំ ១៩៧
មន្ទីរ ស ៥០

Assistant.

12/1970

៩ - ឈ្មោះនៅឯ ឃ្លាំ ឃុំ ឈ្មោះទីតាំង ហៅឃ្លាំ ឃុំ ត្រប់គ្នា

១០ - អាយុ ២៩ ភេទ ប្រុស សញ្ជាតិ ខ្មែរ

១១ - ប្រវុតកំណើត ថៃនក្លាំង

១២ - កិរិតវប្បធម៌ ថ្នាក់ទី ៧ ក្រោយ បង ៣ ឆ្នាំ ត្រូវ បុស្ស

ភិនភាគ: តំបន់ ខ្ពស់ - ដីសំបក ដី= ដាក់ ក្រណាត់ ដើម ស្លាក ចំការ - ដង្កូវ
ដង - បង្ហូរ ចាក់ ត្រាំ ប៉ះ - ដាំ ដុះ ចាក់ ក្រណាត់ ដង - ចាក់ ដាំ ដុះ

១៣ - ប្រពន្ធ ឬ ប្តី និងបងប្អូន ថៃនក្លាំង ប្រុស

១៤ - កូន ថៃ ដុះ

១៥ - ម៉ឺងុក - ម្តាយ ថៃនក្លាំង

១៦ - ទេពនរកស្តី ថៃ ដុះ

ប្រកាន់ប្រទីង.
ក្លាំង ដុះ ដុះ ដុះ

លេខ.....

ជនល្មើសឈ្មោះ ហ៊ឹម ឆឹម ភេទប្រុស អាយុ 12.7o

ជាជនជាតិខ្មែរ សញ្ជាតិ:

ប្បាំ ដុំ

- ដឹងច្បាស់ថា ចាស់ហ្មង ខាងដើម ស្លឹកដូច ស្លាបចូលមែកខ្លួនឯង. បច្ចុប្បន្នដើមកំណើត ការនាំចេញ ដូចគ្នាដែរ.
- បច្ចុប្បន្នដែរ ដើមខាងក្នុងបច្ចុប្បន្នទទួលបាន ពន្ធគយលើ ស្លឹកចូលខ្លួនឯង ដូចគ្នាដែរ.

1. ប្បាំ ភេទ ស្លឹក ៣-73 ប្បាំ ភេទ ខាងចេញ ចូលមែក ខ្លួនឯង
2. ជាជនទទួលការយោគយល់ ពន្ធលើ ស្លឹកឈ្មោះ ថ្លៃ ទេព ជម្លៀស និង ថ្លៃ ធ្លាក់ កំណែ ប្បាំ ថ្លៃ ទេព ជម្លៀស ដាន: ចាស់ហ្មង ខាងចេញ ចូលមែក ខ្លួនឯង.
3. ផ្នែក ជម្លៀស ភេទ ស្លឹក ៣ ដើមឈ្មោះ ថ្លៃ ទេព ជម្លៀស និង ថ្លៃ ធ្លាក់.
4. ជាជនទទួលដែនការ ស្លឹកឈ្មោះ ហ៊ឹម ឆឹម ភេទប្រុស ដោយ ស្លឹកបច្ចុប្បន្ន ស្ថិតនៅ ថ្លៃ ដើមវត្ត ចាស់ ភ្លេកយ ចេញពីឱ្យ ភេទ ដើម ឆ្លាស់ ក្នុងស្រុក ថ្ងៃ ៤-ម.7៩.
5. ជាជនលោភ ឱ្យ ភេទ ខ្លួនឯង ប្តូរ ចូលមែក ដាន:
   - បំផុត ដំណើរ ក្នុងស្រុក ទៅមុខ ដើរលេង ដើរការងារ
   - ថ្លៃ ឱ្យ ចាស់ ស្លឹក ភ្លាមៗ ស្លឹកឈ្មោះ ភ្លេកយ ស្លឹក ដើម ឱ្យ ខ្លួន ភ្លេកយ ស្លឹក ដើម ឱ្យ ភេទ ដើម ស្លឹក ដើម ឱ្យ ភេទ ដើម ស្លឹក ដើម ឱ្យ ភេទ ដើម

ជាន: លោកគ្រូ Assistant

7. លក្ខៈនៃការណែនាំ ត្រូវ ធ្វើ តាមលក្ខណៈដូចមក.

8. ការសិក្សាប្រចាំឆ្នាំ ២៥ ឆ្នាំ ក៏ពាក់ ១២០ សប្តាហ៍ សរសេរសន្លឹកបន្ទាត់ ជ្រាស ដ៏ ចាស់ដែលគ្រាន់ស្មើ ២០០០ ដ៏បន្ទាត់ ពោលគឺចម្លែកលឿន ២០០ ដ៏ មានសារៈ ការសិក្សាពេញលេញ មានមូល រឿងដ៏ សម្លេងតូចធ្លាក់ លំហាត់ដូចតា ។

9. ក្នុងកម្មវិធី ប្រពន្ធ៍ ក្មេង មិនស្ថាស់. ប្រពន្ធ៍ ២ ក្នុងមួយ ១០ សារមួយ ក្នុ.

10. ១ ដ្ឋ ម្ហ៊ូន:

មន្ទីរ ស ២១

សេចក្តីទាយការណ៍

អំពីករណីរបស់ឈ្មោះ វង់ សន

- ពីមុន ធ្លាប់ស្លាប់ ២ដងដែលហើយ.
- បច្ចុប្បន្ន ផ្តើមកម្ពស់ចាស់ក្នុងថ្ងៃទី "ខ១" បន្តរហូតមកដល់ថ្ងៃទី ២ ខែ ដែលនឹងស្លាប់

១- ចូល សេអ៊ីអា នៅថ្ងៃ ២រសៀល-ល្ងាច នៅកន្លែង សាលាចាស់ក្នុងថ្ងៃទី "ខ១"
ឈ្មោះ ឆ្លាត ឆ្លៀវ . លាមីខ្លួនអ្នកឆ្លើយដាក់ . ដឹងថាឈ្មោះ វង់ សន ចូលសេអ៊ីអាតើ ឈ្មោះ ឆ្លាត ឆ្លៀវ ក្លែងបន្លំ
- តាមទាដឹងថាមូលហេតុដែលនាំឱ្យឈ្មោះនេះចូល សេអ៊ីអា គឺ ដោយ ឈ្មោះ ឆ្លាត ឆ្លៀវ និង ឈ្មោះ .
លើ ការប្រឹង ខ្លាចស្លាប់ ។

២- ឮនទទួលការឃោសនាអប់រំពីឈ្មោះ ឆ្លាត ឆ្លៀវ ផ្នែកការនៅ សាលាចាស់ក្នុងថ្ងៃទី "ខ១"

៣- អ្នកខុទ្ទេសនាមឈ្មោះ ឆ្លាត ឆ្លៀវ ផ្នែកការនៅ សាលាចាស់ក្នុងថ្ងៃទី "ខ១"
អ្នកទទួលស្គាល់ឈ្មោះ ឆ្លាត ឆ្លៀវ ផ្នែកការនៅ សាលាចាស់ក្នុងថ្ងៃទី "ខ១"

៤- ឮនទៀនសូត្រវិជ្ជា សេអ៊ីអា អស់រយៈ ខែ ។ នៅកន្លែង ដែនដីរបស់ខ្មែរ.
ពីថ្ងៃ ដល់ថ្ងៃ ដែលមានអ្នកបង្រៀនឈ្មោះ
ផ្នែកការនៅ

៥- ឮនទទួលដែនការណ៍ពីឈ្មោះ ឆ្លាត ឆ្លៀវ ជួបគ្នានៅកន្លែង ដោយសារតែផ្លូវការក្នុងស្រុកមានបញ្ហា.
ពីថ្ងៃ ឮនស្គាល់គ្នាពី ~~កង្កែប~~ ២ខ. ល្ងាច.
ដែនការណ៍ថ្មី ~~ឃ្លាស់~~ " មានដូចតទៅ !
- ដឹងថាតាសាលាចាស់ក្នុងថ្ងៃទី ១៣. ល្ងាច តែដំណើរការមិនសូវជាល្អ ត្រូវ
បន្តទៅ ដឹងតែ ២ខែ ទៀត ទើបល្អ.
- បំផ្លុស បំផ្លុស កម្ពស់ ឱ្យមានការប្តូរ ដោយ

~~មូលហេតុដែលនាំឱ្យឈ្មោះ~~ . អ្នកឆ្លើយដាក់ . ដឹងថាឈ្មោះ
~~ឮនទទួលដែនការណ៍តើមកពី~~
- សាលាចាស់ ដែលស្ថិតនៅ ក្នុងទីតាំង ត្រូវបានដុតបំផ្លាញ បន្តិចបន្តួច
ដោយ ខ្លួនឯង.

៦- ឮនអនុវត្តដាក់ស្នែងដូចតទៅ ! ជាដំបូង ត្រូវតែរៀបចំ ការងារ បំផ្លុស ការងារ បន្តិចបន្តួច
១- ឮតុភាព ឱ្យកម្ពស់ ត្រូវបានដឹង និង ដឹងពីទីតាំង ជាក់លាក់ ដែរ.

២- កសាងកម្លាំងមនុស្ស . កម្លាំងចាស់ប៉ុន្មាន កម្លាំងថ្មីប៉ុន្មាន ស្នាដៃនណា .
. សេអ៊ីអាប៉ុន្មាន

ចំណាំ: ឈ្មោះ វង់ សន បើ: ដឹងឮ តាមដែលកម្ពស់ បានឆ្លើយមកខាងលើ.

" មិនទ៍មន សេអ៊ីអា ជាអ្នកដោយទោយតាមគេ ឬអ្នកចូលរួមសកម្ម "

៣ - ចានធ្វើចានជលរួចមកហើយ

[illegible]

[illegible]

៤ - មូលហេតុដ៍លដឹង

---------- [illegible]

៧ - ចានទទួលប្រាក់ខ៍ សេអ៊ីអា [illegible]

៨ - ឋាន:ក្នុង សេអ៊ីអា [illegible]

មូលហេតុដ៍លដឹង : [illegible]

---

៩ - ឈ្មោះដើម [illegible] ឈ្មោះដ៍ក្លង [illegible]

១០ - អាយុ [illegible] ភេទ [illegible] សញ្ជាតិ [illegible]

១១ - ស្រុកកំណើត [illegible]

១២ - កំនិតទំបៀធម៍ [illegible]

១៣ - ភិនភាគ : [illegible]

[illegible]

๑๔ - ប្រហន្ធ ឬ ប្ពី នឹងរបរ [illegible]

๑๕ - កូន

๑๖ - ឆ្ងាក - ម្តាយ [illegible]

๑๗ - របររកស៊ី [illegible]

๑๘ - បញ្ហាផេ្ទ្រង ៣

[illegible]

๑๙ - សេចក្ដីបញ្ជាក់ [illegible]

[illegible] COS [illegible]

[illegible]

๒๐ - សន្និដ្ឋាន

๒๑ - សំណូមពរ របស់មន្ទីរ ស. ៥០

ផ្ទើនៅថ្ងៃទី ៤ ៦ ឆ្នាំ ១[illegible]

គណ: មន្ទីរ ស. ២១

សេចក្តីទាយការណ៍

អំពីកន្លែងទីរបស់ឈ្មោះ [illegible] ភេទ: [illegible].

- ពីមុន [illegible] ១. [illegible] [illegible]
- បច្ចុប្បន្ន [illegible] [illegible] [illegible] [illegible] [illegible]

" [illegible] "

១- ចូល សេអ៊ីអា នៅថ្ងៃ [illegible] នៅកន្លែង [illegible]
[illegible] * សាមីខ្លួនអ្នកឆ្លើយដាក់ * ដឹងថាឈ្មោះ [illegible] ចូលសេអ៊ីអាគឺ [illegible]
- តាមទាដឹងថាមូលហេតុដែលនាំឱ្យឈ្មោះនេះចូល សេអ៊ីអា គឺ : [illegible]

២- ឮនទទួលការយោសនាអប់រំពីឈ្មោះ [illegible] ធ្លើការនៅ

៣- អ្នកខ្មែទ្វេសនាមឈ្មោះ [illegible] ធ្លើការនៅ
អ្នកទទួលស្គាល់ឈ្មោះ [illegible] ធ្លើការនៅ

៤- ឮនទៀនសូត្រវិជ្ជា សេអ៊ីអា អស់រយៈ ខែ ។ នៅកន្លែង [illegible]
ពីថ្ងៃ ដល់ថ្ងៃ ដែលមានអ្នកបង្រៀនឈ្មោះ
ធ្លើការនៅ

៥- ឮនទទួលដែនការណ៍ពីឈ្មោះ [illegible] ជួបគ្នានៅកន្លែង [illegible].
ពីថ្ងៃ [illegible] ឮនស្គាល់គ្នាពី ~~អង្គារ~~ [illegible].
ដែនការណ៍ថ្មី ~~ឮចាស់~~ មានដូចតទៅ :

- [illegible] [illegible] [illegible] [illegible]

" មិនដែន សេអ៊ីអា ជាអ្នកដោយទោយតាមគេ ឬអ្នកចូលទ្ធមសកម្ម "

៣ - ឋានធ្វើឋានជលទ្ធចមកហើយ

[illegible]

៤ - មូលហេតុដែលដឹង

[illegible]

៥ - ឋានទទួលប្រាក់ដែ សេអ៊ីអា [illegible]

៦ - ថាន:ក្នុង សេអ៊ីអា Agent C.I.A.

មូលហេតុដែលដឹង : [illegible]

៧ - ឈ្មោះដើម [illegible] ឈ្មោះដែក្លង [illegible]

១០ - អាយុ [illegible] ភេទ [illegible] សញ្ជាតិ [illegible]

១១ - ស្រុកកំណើត [illegible]

១២ - កំនិតទិបឡធម៌ [illegible]

១៣ - ភិនភាគ : [illegible]

๑๔ - ប្រពន្ធ ឬ ប្តី នឹងរបរ [illegible]

๑๕ - កូន [illegible]

๑๖ - ឱ្ពុក - ម្តាយ [illegible]

๑๗ - របររកស៊ី [illegible]

๑๘ - បញ្ហាផេ្ទងៗ ពុ [illegible]

๑๙ - សេចក្តីបញ្ជាក់ [illegible]

[illegible]

๒๐ - សន្ទិដ្ឋាន

๒๑ - សំណូមពរ របស់មន្ទីរ ស. ๕๐

ផ្ទើនោដ្ឋែទី ៤ ឆ្នាំ ១៩[illegible]

គណ: មន្ទីរ ស. ๒๑

H.26

លេខ.ស.ខ.

លេខ.ត្តិ.យ.ការ.ណ៍.

ជនជើងសារ.ភ្នា: ហ្សៀង គឹម ហ្សេង. ភេទ.ស្រី.អាយុ 12-70.

ទាត់ទងនឹង.ករ.ណី.ភ្នា:

ចោទ

- ឃាតកម្ម.ដោយ.ចេតនា.ចង្អុល.ទៅលើ.ជនសង្ស័យ.ឈ្មោះ.
- បង្ហាញ.ភស្តុតាង: ដើម.បង្ហាញ.ភស្តុតាង.ទៅលើ.ជនសង្ស័យ.ឈ្មោះ.
  ដើម្បី.ការ.ចាត់.ការ: ដូច.ករ.ណី.ខាង.ដើម.

1. ភេទ.ស្រី.អាយុ 2.73 ភេទ.ប្រុស.ឈ្មោះ.ចន្ត្រ.ហ្សេង.
2. ជាន.ទទួល.ការ.ឃាត.ឃាត, ឥឡូវ.នៅ.ជាមួយ.គ្នា.ពីរ.ខែ ភ្នា: ដើម្បី.ទេព.បង្កើត ជាន: ឃាតឃាត.ចន្ត្រ.នៅ.ឆាង.ហ្សៀង.ចន្ត្រ.ហ្សេង.ក្នុង.ភ្លើង.
3. ស្ត្រី.ចង្អុល.ឈ្មោះ.ស្រី.ភ្នា: ដើម្បី.ទេព.បង្កើត.និង.ម្តាយ.ក្មេក.
4. ជាន.ទទួល.ដែន.ការ.ណ៍.ភ្នា: ហ្សៀង.គឹម.ហ្សេង. ពេល.ឃាត.ឃាត.ចន្ត្រ.ហ្សេង.ក្នុង.ភ្លើង.ស្លាប់ និង.ឆាង.ហ្សៀង.ចន្ត្រ.ហ្សេង.ក្នុង.ភ្លើង.ស្លាប់.ដែរ.
5. ជាន.ចោទ.ដោយ.ឱ្យ.ការ.ក្នុង.ខ្លួន.ដូច.ខាង.ក្រោម ៖.
   - ឱ្យ.ចាត់.ចាង.ទៅ.ដើម.ក្តី.ការ.ឱ្យ.ជា.ស្ងាត់.
   - ឱ្យ.ដើរ.រក.ទេះ.រក.គោ: តាម.ឆាង.ចន្ត្រ.ការ.និង.តាម.ដូច.ក្នុង.ទីក្រុង.
   - ជា.ស្ងាត់.ការ.ចាត់.ការ.ដើម.ក្តី.ការ.ឱ្យ.រហ័ស.

ចង្អុល.ឈ្មោះ: ជាន.ការ.ខ្លួន.ឆាត់.ខ្លួន.ដើម.ចាត់.ការ.ឱ្យ.ជា.ស្ងាត់.ដើរ.ជាន.ប្រាប់.ការ.ណ៍.ឆាង.ចន្ត្រ.ហ្សេង.ដើម.ចាត់.ការ.ឱ្យ.រហ័ស.

6. ព្រាត់.ការ.ណ៍.ការ. ចង្អុល.ឈ្មោះ.ស្រី.ភ្នា: ដើម.ចាត់.ការ.ឱ្យ.ជា.ស្ងាត់.ដើរ.ជាន.ប្រាប់.ការ.ណ៍.ឆាង.ចន្ត្រ.ហ្សេង.ដើម.ចាត់.ការ.ឱ្យ.រហ័ស.
   ជាន: ការ.ណ៍.ការ. Assistant.
7. ឈ្មោះ.ដែន.ព្រៃ.ហៅ.ថែ.ការ.ណ៍.ឆាង.ដើរ.ជាន.ប្រាប់.ការ.ណ៍.ឆាង.ចន្ត្រ.ហ្សេង.ដើម.ចាត់.ការ.ឱ្យ.រហ័ស.
8. ការ.ប្រមាថ.ការ.ណ៍.ឆ្លើយ.ការ.ណ៍.ខ្លួន.ការ.ណ៍.ឆាង.ដើរ.ជាន.ប្រាប់.ការ.ណ៍.ឆាង.ចន្ត្រ.ហ្សេង.ដើម.ចាត់.ការ.ឱ្យ.រហ័ស.

9. ឯពុក ម្ពាយ ប្រពន្ធ កូន បិនស្លាប់ទេ. ចាន កូន ពៅ ប្ប ប៉ៅ កូន ឡៅ សោះ ម្ចាយ.
កូន ប្រពន្ធ បង្ហុ ម្ចាស្ត នៅ ស្ថំ ត្ត 4.

10. សន្ទិ ស្ថាន :

ថ្ងៃ ទី 7.1.76

គណៈ មន្ទ្រី ស.21

9. ឯពុក ម្ពាយ ប្រពន្ធ កូន បិនស្លាប់ទេ. ចាន កូន ពៅម្ចប៉ី កូនឡៅណោះ ម្ចយ.
កូនប្រពន្ធ បន្ទុម្ចរន្ត ឆៅ ឯុត្ត 4.

10. សន្ទិដ្ឋាន :

ថ្ងៃទី 7.1.76
គណៈមន្ទ្រី ស.21

លេខចុងក្រោយ.

ចន្លោះឃ្លា: ហ្វាស ឆឹម ស្រោម ប្រុសលាង ប្រុសលាង ក្បាល 12-70 ជាដើម

ឯល

- ទាំងពីរដើរលាងចាំកង និងលាងចាំកង ដើម្បីលេងកន្ត្រក់.
- បន្ទាប់ពីរ ជាលាងចាំកង និងលាងចាំកង និងក្អកចាក់ចង្កេះ ពាក្យស្រែកហៅគ្នា ក្នុងការប្តូរ ពាក្យលាង និងក្អកសើច ឆ្លើយតបដូច: ពាក្យលាងចាំកង ដើម្បីលេងកន្ត្រក់ ដើម្បីការពារ ជួយការពារ ជំ.

1. ប្រុសលាងចាំកង 4-73 ប្រុសលាងចាំកង ប្រុសលាង ប្រុសលាង និងលេងកន្ត្រក់.
2. ជាដំណើរការ ការពារ ទាំងអស់ ទាំងអស់ ប្រុសលាង ប្រុសលាង ជាដើម ប្រុសលាង ប្រុសលាង ប្រុសលាង

8. [illegible]

9. [illegible]

10. [illegible]

ពាក្យ

១- ក្រុមហ៊ុនសាងសង់ផ្ទះ ឈ្មោះ ខេមរៈ ស្ថាបត្យកម្ម

២- ដោយសារតែផ្ទះរបស់លោកអ្នក ស្ថិតនៅក្នុងតំបន់ដែលមានការពន្យល់ដីធ្លី ទើបមានការលំបាកក្នុងការដឹកជញ្ជូនសម្ភារៈសាងសង់ ដូចជា ឥដ្ឋ ថ្ម ខ្សាច់ ជាដើម ដែលធ្វើឲ្យការសាងសង់ផ្ទះរបស់លោកអ្នកមានការយឺតយ៉ាវ ដោយសារតែការដឹកជញ្ជូនសម្ភារៈសាងសង់ទាំងនេះ ត្រូវប្រើប្រាស់ពេលវេលាច្រើនជាងធម្មតា

៣- ថ្លៃឈ្នួលដឹកជញ្ជូនសម្ភារៈសាងសង់ទៅដល់ទីតាំងសាងសង់

៤- ក្រុមហ៊ុនយើងខ្ញុំ សូមស្នើសុំការអនុគ្រោះពីលោកអ្នក ក្នុងការបង់ប្រាក់ជាដំណាក់កាល ដោយបង់ប្រាក់ជាមុនចំនួន ២០% នៃតម្លៃសរុបនៃកិច្ចសន្យា ដែលស្មើនឹងចំនួនទឹកប្រាក់ ២៧,០០០ ដុល្លារ ដើម្បីជាប្រាក់កក់ ដើម្បីចាប់ផ្តើមការងារសាងសង់ផ្ទះរបស់លោកអ្នក ដែលមានតម្លៃសរុប ១៣៥,០០០ ដុល្លារ

៥- ការកក់ប្រាក់ចំនួន ២០% ដែលស្មើនឹង ២៧,០០០ ដុល្លារ នៃតម្លៃសរុបនៃកិច្ចសន្យា ដើម្បីចាប់ផ្តើមការងារសាងសង់ផ្ទះរបស់លោកអ្នក ដែលមានរយៈពេលប្រហែល ៦ ខែ ដែលត្រូវបានកំណត់ក្នុងកិច្ចសន្យា ដែលមានរយៈពេលចាប់ពីថ្ងៃទី ១ ខែ មករា ឆ្នាំ ២០២៤ ដល់ថ្ងៃទី ៣០ ខែ មិថុនា ឆ្នាំ ២០២៤

៦- ក្នុង ៣ ខែ ដំបូង

៧- ប្រមាណ ២,៥-៣ ម៉ឺន ដុល្លារ

៨- ចំនួន

៩- ដើម្បីការពារការបាត់បង់ទ្រព្យសម្បត្តិ

១០- ចុងបញ្ចប់ ឆ្នាំ ២០២៤ ដល់ ២០២៥

១១- បង្ហាញ ដល់ អ្នក បង្កើត ទេសភាព ដើម្បី ក្នុង ការ ធ្វើ

១៧- មិនស្គាល់ឈ្មោះ ឈ្មើការរៀឡុះ បឆុប្បរូចានគូនឆ្ថ ឆ្ថកបការងារ
ស្រាលៗបន្ទិច បន្ទូច

១៣- មិនប្បាស់ ឆ្ថវហល ប៉ី រៀជ៉ឡយ ឈ្ម៉ីតំមាស់

១៤- មិនស្គាល់

១៥- មិនស្គាល់

ឡៀង ភឹម ឡៀង
26-12-1975

សេចក្តីរាយការណ៍
ចង្អៀយ ឈ្មោះ ឡៀង គីម លេខាង ថ្ងៃពុធ ទី ១២.៧០.
ថ្នាក់ទាក់ទង ជិត ឈ្មោះ

ចង់ ន-ន

- ខ្ញុំចូលទៅ តាមរក ផ្នែកគ្រួសារ ប្តូរ ប្រគ្រឹងមាត់ទ្វារ នឹងលាងដៃ ថ្មីៗ ទឹកមាត់ក្នុងចាន ចង្អៀយ ថ្មីៗ ពាក្យ ថ្មីៗ ថ្មីៗ. ហ្គឺនឹងប្តូរ ឯកសារមាន ថ្នាក់ទាក់ទង ~~[illegible]~~ នឹងនិយាយជាមួយគ្នា
- បន្ទាប់មក ឯកសារចាស់ តាមរយៈថ្មីៗ ទឹកមាត់ក្នុងចាន នឹងប្រគ្រឹង មាត់ទ្វារ ចាស់ មាត់ទ្វារ - តាមរយៈថ្មីៗ នឹងរំពាយនៃផ្នែក ពីព្រោះ ពាក្យ ប្រគ្រឹងមាត់ទ្វារ ទ្វារ តាមរយៈផ្នែកប្រឆាំង ឈ្មោះតាមចង្អៀយ មាត់ទ្វារ "ក្នុងការចុះ"

1. ថ្ងៃពុធ ទី ១៤. ថ្ងៃពុធទៅនឹងក្រុមការងារចាស់ នឹងប្តូរទៅ ការងារចាស់ ពាក្យ ប្រគ្រឹងមាត់ទ្វារ
2. ថ្នាក់ទាក់ទងការងារចាស់ ពាក្យ ចាស់ ឈ្មោះ ~~[illegible]~~ ការងារ ថ្មីៗ ប្តូរ - ទៅលេង នឹងមកវិញ
   - ការងារ ថ្មីៗ ប្តូរ ពាក្យ ចាស់ ឈ្មោះ ~~[illegible]~~ ការងារ ថ្មីៗ ប្តូរ ការងារ ~~[illegible]~~ ការងារ ~~[illegible]~~ ការងារ ~~[illegible]~~

- ផ្ទៃទឹកដីសម្រាប់ការងារ ចូលរួច
- ទម្លាយកាយសិក្ខា ការសិក្សា ឃាយ ចំណាយ លស់ ពេល
  ដឹងទៅ លស់ ដើម. ក្នុងការកាយសិក្ខា ជានការ
  លំបាក ការណា ណាយ ជាន ត្រូវ ហ៊ានធ្វើ ការ ដូច
  សម្រាប់ ...
- ផ្ទៃ ទទួច ត្រូវ ដើម ...

ចុងក្រោយ ជាន យន្ត ... ...
... ...
... ...
... ...

6- ... ...
... ...
... ...

7- ... ...

8. ... ...
... ...
... ...

9. ... ...
... ...

10. ...

ជក អ្នក.

1. ក្រុមសេវាកម្ម ខ្ញុំមិនដឹង ចាប់ពី ឆ្នាំ ១៩៧៩ ទំនាក់ទំនងគ្នាមិនដឹង
2. ទង កាន់តែតាត់ឆ្កើងការ អ្នកក្រុមហ៊ុនក៏ឃុបឃិតគ្នាលួច.
2. មិនដឹង ជាតាត់ជួលឲ្យគេស្លាប់ក្នុងនេះ តែមានដឹងថា ជាតាមីង ម៉ាក ម្ចាស់ឈ្មោះ ឆ្មីល ដឹងថា ជាអ្នកម៉ាក់.+បងប្អូន.
3. អ្នកកូនចៅទាំង + អ្នកចាំក្រុង ឈ្មោះ ដឹងហើយ
4. ជារឿងហើយទៅ ចាំសេដ្ឋកិច្ច អាជ្ញាធរបើស ២៣០.០០០,០០.- ក្នុងមួយ
5. ឈ្មោះ ដើម ជក អ្នក ឈ្មោះក្រៃ មិនដឹង.
6. អាយុ មិនដឹង តែទន្រ្ទង ឈ្មោះ ឆ្នាំ ថ្មោះ.
7. ស្រែកកំណើត មិនដឹង.
8. ពេលនៅឆាលា គឺជនជាតិ ខ្មែរបានសម្លាប់ត្រូវហើយ ដើមឡានៅពេលនៅស្រែក អាមេរិក ឯងចង់ឲ្យគេធ្វើ តែមកវិញគ្មានធ្វើទេ.
9. ឯងរៀបរាប់ថា ក្នុងអ្នកទទួលខុសត្រូវនោះ ក្រុមហ៊ុនណាខ្លះ ដែលបានចូលរួមនៅក្នុងក្រុមហ៊ុន ឬទេ
10. បច្ចុប្បន្ន នៅឆ្នាំកាលនៅក្រៅ ម៉ាក ឬ ដើមឡានាំគ្នាមក ប៉ុន្តែតែនេះ ម៉ាក់ដឹងឬទេ? (ដើមឡតែងតែប្តូរ ដឹងតែនៅ ម្ចាស់ការថ្មីជានរណា)
11. ប្រពន្ធ ឈ្មោះ (ដឹងណាស់) ដឹងដឹងការងារ ដែលគាត់ ធ្វើ បងប្អូនទាំងនេះ មកជាមួយគ្នាជួយ ឈ្មោះនេះ នៅកៅជ្រៃ.
12. ក្មួយ ដឹងដឹងថាគាត់ មានប៉ុន្មានទេ មកនៅជាមួយ ក្រុមការនេះ ហើយនៅកៅជ្រៃ.
13. ឈ្មោះ ខ្ញុំភ្លេច ឈ្មោះ (ដឹងដឹង) ដឹងមានដឹងនៅឯណាទេ
14. ទីលំនៅរបស់គាត់ ក៏ដឹងដឹងដែរ.

ទំ ៣
ថ.ម.ភ.

សេចក្តីរាយការណ៍បន្ថែមទាក់ទងដល់ឈ្មោះ :

ចក់ រម្ទុល

- ពីមុនធ្វើការ ខាយកឆ្នែកដួសដុលគ្រឿងសង្ហរ + គំរាងនៃសិលាម៉ូថ្មី រោងចក្រស្ករ កំពង់ស្ពឺ
- បច្ចុប្បន្ននេះនៅឯ ក្រោយមក ខាយកឆ្នែកដួសដុលទូទៅ រោងចក្រប្រាំពស្យ ខេត្តកោះកុង
  ↳ ជាអ្នកបច្ចេកទេស ជាក់ពុម្ពមាស៊ីវបម្រុងទឹក ម៉ាច់តូ ក្បាលថ្នល់

១ - ថ្ងៃ ខែ ឆ្នាំចូល សេអ៊ីអា 5.74 ទីកន្លែងចូល ទីស្នាក់ការសមគមទំស្តឹតមកពី ស.ខ.ម.

២ - ឯកទេសការងារបច្ចុប្បន្ន ជាង ឆែកវស្តុគ្រឿង ជាងហ្វាង ក្លូមិនខ្សែ
ជាង សាគូស៊ីដូង ប្រធានអគ្គិសនីរោងចក្រស្ករ
ជាង អ៊ុម លេ ខាយកឆ្នែ តេលខ្សែ

៣ - ឯកទេសសិក្សាពីមុន សេអ៊ីអា អស់រយៈកាល
ប្រែពេលស្តុចខ្លីតុង ហល់អេឌីត្យ ជាមៀងចិត្ត (មិនកំណត់ពេលប៉ុន្មាន) ដោយ
អ៊ុនពិល ប្រធាន / អ៊ុម លេ ជាមហ្គួត ទៅទីស្នាក់ការ ជាស្តុត សមគមទំស្តឹត

៤ - អ្នកឧទ្ទេសនាម និងអ្នកនាំចូល សេអ៊ីអា ជាង អ៊ុម លេ

៥ - ឯកទេសដែនការណ៍ដូចគ្នាទៅ :
បានទទួលដែនការ ជាង សាវស៊ុតសោភ័ណ្ឌ តាមរយៈ ម៉ាន្តូ ទៅអង្គ្លេស មិនស្គាល់
អាសយដ្ឋានការបើន្លាញ រោងចក្រ ទៅថ្ងៃ 24.12.75 ។

៦ - ឯកទេសទទួលផលការងារ
1. បំដុសបំដុល កម្មករ អាស៊ី ឡើងស៊ីឌុក
2. ដើម្បីឱ្យខ្ពង់ ម៉ាស៊ីន ដារគ្រឿងផ្តាំ ខ្ចៅជ្រុង តាមរបៀបបច្ចេកទេស ល្អស្រួលដារ
ការពេញចិត្ត
3. បានជួយការងារដាំដុះ ដីទំ ទីស្នាក់ការថ្មីជាង ស.ខ.ម. ។ ដារ សេអ៊ីអា ផ្សេង ។

៧ - ឯកទេសត្រូវការ សេអ៊ីអា មិនស្គាល់
ឋានៈក្នុង សេអ៊ីអា Assistante

៨ - អ្នកឆ្លើយផ្តាំ ហ្សង ឌីមស្ទែន CIA ឆ្នាំ 70

๙ - ឈ្មោះដើម ជក់អុន ឈ្មោះក្លែង មិនមាន

๑๐ - អាយុ 35 ឆ្ន៉ា កេទ ប្រុស សញ្ញាតិ

๑๑ - ប្រុកកំណើត ភូមិ-ឃុំកំពង់ល្បង ស្រុកពញ្ញាពៅ តំបន់ 15 ។

๑๒ - កំនិតវប្បធម៌ Bachelor ស.1.អា 68 ។

ភិនភាគ - កំពង 1.59. ឡៅល្មម ស្លម កដើងកាងតូចៗ ឱ្យកដំ សក់ឆិតរៅត្រោយ សក់ស្លូត ឡេញដំ ។

๑๓ - ក្លូមពន្ធ ឱ្ម ឲ្ម ឌីងនបន ប្រពន្ធ (មិនស្គាល់) ជិនកាត់ឃ្លន

បច្ចុប្បន្ន ទៅ ជនបន ឱ៉ប៉កខាង តំបន់ 25

๑๔ - ក្លូន 3 ទាក់ ។ ក្លូនពីរោក់ទៅ ជាមួយម្ពាយ ម្ពាក់ទៅ ជាមួយដីតា ឯកំពង់ល្បង

๑๕ - ឆ្ងីពុក - ម្ទាយ មិនស្គាល់

๑๖ - នបនរកស្មី ជាងមាស កំពង់ល្បង

๑๗ - សន្ទិដ្ឋាន

๑๘ - សំណូមពន

ផ្ទើនៅថ្ងៃ ៦ ឆ្នាំ ១៩៣

មន្ទីន ស ៥០

លេខ.....

ជនដៀលឈ្មោះ: ឈ្មោះ ដឹម ណារង ភេទ ស្រី អាយុ 12.70

មានទាក់ទងឈ្មោះ

ប្រឹក្សា

- ឯកឧត្តមប្រធានសាលាក្រុងភ្នំពេញ ក្រុមប្រឹក្សា និងលោកនាយក ប៉ុស្តិ៍នគរបាល ខណ្ឌចំការមន ជ្រាបជាព័ត៌មាន។
- បច្ចុប្បន្ននេះ ជនជ្រុលទាស់ ខាងលោយវត្ត ជាតួនាទី ឲ្យមានប្តឹងក្នុងខ្លួន. និងអ្នកមានតួនាទីគណៈ. ទៅលោងចង្រៃ ប៉ុស្តិ៍ នគរបាល ខណ្ឌ។

1. ភ្នាក់ងារ លោក ង៉ា 9-43 ភ្នាក់ងារសាក្រុងភ្នំពេញ ក្រុមប្រឹក្សា និងលោងចង្រៃ.
2. មានជនជ្រុលការយោគយល រៈបៈទំ ឈ្មោះ ជ្រុំ ភេទ ប្រុស ជាន: ចាស់ ទៅលោងចង្រៃ ប៉ុស្តិ៍នគរបាល ខណ្ឌចំការមន និងឈ្មោះ ស្តីពី ឆ្នាំ - ឃ្លាន ឆ្នាំក. ភ្នំពេញ ភ្នាក់ងារ និងមិត្តភក្តិ ទៅកាន់ ឆ្នាំត. ទៅភ្នាក់ងារក្រុងភ្នំ.
3. ភ្នាក់ងារ លោក ង៉ា ភេទ ស្រី ឈ្មោះ ជ្រុំ ភេទ ប្រុស
4. មានទំនួល ជែរសារ ឈ្មោះ ភ្នាក់ងារ ជែរសាក្តើការជាមួយ លោកប៉ុស្តិ៍ - ចំណោះ ក្រុមគ្រួ ជ្រាប់ ឯក ជែរសារ និងឈ្មោះ ភ្នាក់ ភេទ ស្រី ។
5. មានជនណែនាំ ឲ្យមានភ្នាក់ងារ ឆ្នាំតភ្នាក់ងារ.

ភេទ ឯកឧត្តម ឈ្មោះ ភ្នាក់ងារ ភេទ ស្រី. ជាប្តីឆ្នាំ ភេទ ប្រុស ឆ្នាំត ជាតួនាទី ឆ្នាំក ជាន ភ្នាក់ ភេទ ស្រី នេះ ក្តើ ជ្រាប់ ទៅលោងចង្រៃ ប៉ុស្តិ៍នគរបាល ខណ្ឌចំការមន ក្នុងខ្លួន. ឆ្នាំតជាន ក្តើ ឲ្យមានភ្នាក់ងារ ជែរសារ ឆ្នាំត ជាតួនាទី ឆ្នាំក ជាន ភ្នាក់ ភេទ ស្រី នេះ ក្តើ ជ្រាប់ ទៅលោងចង្រៃ ប៉ុស្តិ៍នគរបាល ខណ្ឌចំការមន ក្នុងខ្លួន.

បច្ចុប្បន្ននេះ ជាន ភ្នាក់ងារ ឆ្នាំត ភ្នាក់ងារ ជាន ភ្នាក់ ភេទ ស្រី នេះ ក្តើ ភ្នាក់ ភេទ ស្រី ជាន ទំនួល ជាតួនាទី ក្នុងខ្លួន.

ក្រៅពី ឆ្នាំត ភ្នាក់ងារ ភ្នាក់ ភេទ ស្រី ជាន ទំនួល ប្តឹងតបត្តួច និងក្តើ ឆ្នាំត ភ្នាក់ងារ ភ្នាក់ ភេទ ស្រី ជាន ទំនួល ជាតួនាទី ក្នុងខ្លួន.

6. ភ្នាក់ងារ លោក ង៉ា ជាន ទំនួលការយល់ព្រម ជាន ជាតិ ឲ្យមានភ្នាក់ងារ ជែរសារ ឆ្នាំត ជាតួនាទី ឆ្នាំក ជាន ភ្នាក់ ភេទ ស្រី នេះ ក្តើ ជ្រាប់ ទៅលោងចង្រៃ ប៉ុស្តិ៍នគរបាល ខណ្ឌចំការមន ក្នុងខ្លួន.

ជាន: លោក ង៉ា ភេទ ASSISTANT

7. ណ្ឋះ ឌេះ ឌេហៅ ឌ្ឋិម ដឺ ឥរិយិញ្ជាល់ឆ្ងមក.

8. ពាយុប្រហេល ១៣ឆ្នំ ក៉ពាល់ ពមិរិដ ល្ឆ្យរញ្ជាស្រហេម លក់ល្ឆូត កាត់ទុកដេរ
មាឆ្ងឆ្ងូចល្ឋមឆ្ងម ម្ចាដេរ ឋិម្ចឆ្ងូច ឆ្ងាស្ឋូចល្ឋម ល្ឆេរិឆ្ងម្ងត.
ដំណើរឆ្ងម្ងត. ។.

9. ឆ្ងូតុក ម្ចាយ ញ៉ាញ្ជាល់ ឈីយ មិនដឺរ ដាមាន ត្ឋេលារ ម្ចឌៅលីរ.ឌ.

10- ល្ឆិដ្ឋាន :

๑- ដែនដីជាំ ១ពីលើ ដៀងកំពែង ចំពោះដែនដីនេះអាចផុតនេះដៅកន្លែង
ដែលជាកន្លែងការពារ សម្រាប់ ដៅក្នុងនោះ ដូចជាសួន ឬសាលាកម្ម ដើម្បីដាំដៅឲ្យដូច ដើម
ដាំដើមការក្នុងសួន ឬសាលាកម្ម ដែលមានដាំអ្នក ដើម្បី ដាំ ដាំដើម ដាំអស់ដែល
ដែលជាកន្លែងការ ដោយបានដាំដើមដាំដើម ដាំដើម ដាំដើម ដាំដើម
ដាំដើមដាំដើមដាំដើមដាំដើម

๒- ដាំដើមដាំដើមដាំដើមដាំដើម ដាំដើមដាំដើម ដាំដើមដាំដើម
បំដាំដើមដាំដើម ដាំដើមដាំដើម ដាំដើមដាំដើម ដាំដើមដាំដើម
ដោយដាំដើមដាំដើមដាំដើមដាំដើម ដាំដើមដាំដើម

๓- ដាំដើមដាំដើមដាំដើមដាំដើម ដាំដើមដាំដើម ដាំដើមដាំដើម

๔- ដាំដើមដាំដើម

๕- ដាំដើមដាំដើមដាំដើមដាំដើម ដាំដើមដាំដើម ដាំដើមដាំដើម
ដាំដើមដាំដើម - ដាំដើមដាំដើមដាំដើមដាំដើម ដាំដើមដាំដើម - ដាំដើមដាំដើម

๖- ដាំដើមដាំដើម

๗- ដាំដើមដាំដើមដាំដើម ដាំដើម ដាំដើមដាំដើម

๘- ដាំដើមដាំដើមដាំដើមដាំដើម ដាំដើមដាំដើម

๙- ដាំដើមដាំដើមដាំដើមដាំដើម ដាំដើមដាំដើម ដាំដើមដាំដើម

๑๐- ដាំដើមដាំដើមដាំដើមដាំដើម ដាំដើមដាំដើមដាំដើម ដាំដើមដាំដើម
ដាំដើមដាំដើមដាំដើមដាំដើម ដាំដើមដាំដើមដាំដើម ដាំដើមដាំដើមដាំដើម
ដាំដើមដាំដើមដាំដើមដាំដើម

๑๑- ដាំដើមដាំដើមដាំដើមដាំដើម ដាំដើមដាំដើមដាំដើម ដាំដើមដាំដើម
ដាំដើមដាំដើមដាំដើមដាំដើម ដាំដើមដាំដើមដាំដើម

ដាំដើមដាំដើមដាំដើម

๒๖-๑๒-๗๕

ឯកឯ ឬយ ភាគឯ ៦

ប ម្លើ យ

ហៀង ឥមរៀង

ឯ ខ ៤ ឧ យ : ឧ ប ស់

ហៀង ឥមរៀង

ធៅស្រុក មុខកំពូល

ទំនួរសៈ ចៀង ឥទ្រស ទៅមូលដ្ឋាន. ស្រុកមុខកំពូល .

ទីព្រៃកតាគង់ .

----- មាន ៥ នាក់ - អ្នកទីដែលស្នាក់នៅផ្ទះប្រពន្ធ ចៅងមាន :

១. ចៀង ឥទ្រស . ឈ្មោះ ឈ្មោះភាព .

២. ចៅង . . អាយុប្រហែល ៣៨ ឆ្នាំ ។
. ធ្វើការនៅ បណ្តែទំនួលស ភ្នំពេញ .
. ជាអ្នកចាត់ចែងខាង ឧស្សាហកម្ម .

ចំណុចជាអ្នកណា?

សម្បុរភាព :
------ . ពូនដើរ ចំណុចចំណុចប្រជាជន .
. បញ្ហាបញ្ហាយ ប្រមូលកម្លាំង ជាទំនួលច្បាស់ .
. ប្រយ័ងនឹង ឧបទ . ប្រយ័ងនឹង ប.ទ .
. ជាអ្នកមានទីឧកាស ឧស្សាហ៍ ឈ្មោះ .
. ជាអ្នកធ្លើមបង្កើត នៅទីព្រៃកតាគង់ .
. មានឧបាយគនិត ទាំងយកការំភ្លើង នៅមន្ទីរទីក្រុងពុនោះ .
. មានការចាត់ចែងការងារ ជាមួយ ចៀង ឥទ្រស .

ភិនភាគ :
---- . កំណើត ប្រហែល ១៩៦៣ ខុទ្រជុង ឆ្លើងទ្រទីរឹង .
មានម្ចាស់ . ប្រមុះស្រួច លាច់មុខចាស់ លក់ភ្នែកចន្លឹចៗ .
ថ្ងាសទូលាយ សំបុរសចំណែកចូល . និយាយញ៉ូ ដំណើរ ដើរទីរឹង
ក្បាច់ឈ្លី ត្រចៀកយោយ ទឹងដើងឆ្លើងឈេចសរទៀ ។

៣. យក់ ឃិន . . នាទី - អាយុ ប្រហែល ៣៦ - ៣៧ ។
. ឈ្មោះជីការ នៅភ្លែង ទាំង -
. ទន្ទ្រានថ្នាក់ទី ៣ -

ឧបសម្បាត :
----- . ដើរទន្ទានដូរ ដទាំង់ ត្រង់មុខ .
. មានការនិយាយទ្រើនចាប់ ចំណុចមិនច្បាស់ -

ទេះតាម ទៅរក្សា និមន្តស្រង់ ភ្ជាប់ជូន .
. ទឹក យក់ ឃើញទេះ មានការផ្តាស់ទង់ឯទ្រីន ។

៤. ប្តី យក់ ឃើញ . ជាទាហានថ្មើរជើង សក្តិ ៤ កន្លះ ។
ពីមុនជាយន្តការី ជំនួយខាងយន្តហោះ ពាក់សក្តិ ១ ។
ជាមេបញ្ជាការកង លេខ ៣៩ ឬ ៨០ បេ អ៊ី . ។

លក្ខណៈ :
----- . ថ្ងៃ ១៦-១៧.៣៥ ប្តូនទៅរៀបចំទេវាលល្ងាចជូល ។
ទេវាលចូលត្រក់ជារង្វាន់ ជាត្រក់ចាមិនចប្រាស់ ៣ ឈាន ឬ ១០ ឈាន ។

ភិនិភាគ :
---- . អាយុ ប្រហែល ៤០ ឆ្នាំ កំណស់ ១ម៦២ .
សំបុរខ្មៅត្រឹក . មុខត្រចឹងស្រួច មាត់ក្តួច ច្រមុះ ស្រួច .
ចង្កាស្រួច មានពុកចង្កា . ថ្លើកធំៗ លះដង្កងមិនសូវឮ និយាយមួយៗ .
ឥរិយាបថ ខ្ជីក្បាច់ ។

៥. ស្តូរពេទ្យ . មិនស្គាល់ ឈ្មោះ
ស្តូរពេទ្យផង - ស្តូរខ្មែរផង .

លក្ខណៈ :
----- . អនុវត្ត តាម ទម្ង់ ទាំងអស់ .

បច្ចុប្បន្ន : នៅភូមិ ទីព្រៃតនោតង់ ឃុំទីព្រៃតនោតង់ .
ស្រុកមុខកំពូល . ខេត្ត ២២ ។

ភិនភាគ :
---- . អាយុ ប្រហែល ៣៩ . កំណស់ ១ម៦៥ .
មានធំ . សំបុរស្រដះ មុខធំកំប្លែង មាត់ធំ .
ច្រមុះធំ ចង្កាធម្មតា ស្នាមពពុកមាត់ បបូរមាត់ធំ .
ថ្ងៃក្តៅស្រាស់ លះដង្កងញឹមងាយ និយាយមួយៗ ឥរិយាបថលាលមួយៗ .
នើមស្តូរមានទេវាម ទេវាមទីតទ្រីង ៗ ។

អ្នកវិស័យទេវិកម្មវត្ថុ ផ្ទះ ទម្ងន់ .

៦. វេង មាស . . អាយុ ប្រហែល ៥០
អតីត ឧត្តរបុលជាតិ -

លក្ខណៈ :
----- . ការនិយាយស្តី ប្រើនមិនសប្បាយចិត្ត ប្រដាំងនិង ប.ទ .
ទោលបំណងទន់ទេវ៉ា លេង . តើមឬទេវ៉ាជួចកូនទេវ៉ាស្រុក ឲ្យវាំង .
មានទោលបំណងជួប ភូវិស្សាវរ៉ា ឬ ទីបំន ខុត .

៧. ជាក់ ណាក់ . . ស.អ៊ី.អា ប្រហែល ៧៣ .
ជាកូនប្រសាន វេង មាស .
សាស្ត្រាចារ្យបវិញ្ញា ទេវ៉ាមហាវិទ្យាល័យបច្ចាប់ .
ផ្ទៃ ទម្ងន់ អីម ពាក់សក្តិ ៣ .

លក្ខណៈ :
----- . មានលក្ខណៈពាងពីទេវ៉ា ទៀងស្មាយ .
មានការនិយាយប្រៀបធៀប ទោលនាអតីតរបប សេរីនិយម -
និងកុម្មុយនិស្ត និយម .
មានគំនាំរដើរដាំរដូរ ភ្ជាក់ញ្ជាប់ .
ប្រហែលជាមានការទាក់ទងនឹងទ្រព្យៈ .

ភិនភាគ :
---- . អាយុប្រហែល ៣២ ឬ ៣៣ កំណើត ១៩៦៧
លាំបូរ លម្អែកជួយ ខ្លួងក្រពើស ទីនេះដើងទីវែងៗ មុខតួចវែង .
ចង្កាតួចស្រួច មាត់តួច ក្បាលទំនើកក ផ្ទាំលរក .
និយាយរបៀប អណ្តាតវិងៗ ទឹតស្តាប់ប្បាស់ តំណើរដំហានវែងៗ .
លក្ខណៈពិសេស : ទំនើកក្បាលក្រោយ លិតលក់លប់ ។

បញ្ជាក់ : ការដឹងថា ចូល ស.អ៊ី.អា ដោយបង ប្អូនប្រពន្ធ វេងមាស
ឈ្មោះ ទីអែល ជាតិខ្មែរ ដាស ជា ទម្ងន់ អីម ចេញពីប្រាន់ទេវ៉ាលង់ក្រាយ .
ក្រមុំ ទៀង តិមស្រែង ទេវ៉ា ទៀងស្មាយ ។.-

ភិនភាគ :

---- . អាយុ ប្រហែល ៣២ ឆ្នាំ ។

កំពស់ ១ម៦៥ សំបុរ ស . សក់ស្លូត . មុខរាងសំហែបំតបន្តិច .

រង្វះមាត់ ហែង . ប្រមុះធម្មតា . មុខមានស្នាម មុនបន្តិចតុ .

ទឹតដើង ហែង ពុ . សម្លេង ធម្មតា . បិទញ្ចឹាមក្រាស់បន្តិច .

ភូមិ ការពា .

------ មានពីរ នាក់ដឹ :

១. មំាន

ជាតិ ខ្មែរផ្លាម -

របររកស៊ី ចាប់ត្រីនៅក្រោយចង្វា .

កម្មករ ចាប់ត្រី .

លកម្មភាព :

----- . ហានទទួលការ ណែនាំ ពី ហៀង គិមស្រេង .

- ប់ជុលប់ជុល

ភិនភាគ :

---- . អាយុ ប្រហែល ៤២ ឆ្នាំ កំពស់ ១ម៦២ .

លំបុរ លណ្ណែកហយ . មុខស្លេច . ប្រមុះស្លេច . ចិញ្ចើមក្រាស់ខ្មៅ .

និយាយមួយពុញ . ដំណើរមួយ ពុ . មានតួច ។

២. លុះ

ជាកម្មករ ផ្ទើត្រី នៅក្រោយចង្វាដែរ .

ដែតពេលនោះ ហៀង គិមស្រេង ទៅរក មិនហានជ្ជបទេ ។

ឆ្នាក់ទី២ .

មាន ពីរ នាក់ ឪ :

១. ទុំ ស្លាយម៉ាន : ជាតិ ចាម .
- ជាអតីត ឈ្មួញធាតុ . កងឈ្មួញ ៥
- ជាកម្មករ ការដ្ឋកោ និង ផ្ទៃត្រី .

លក្ខណៈ :
----- . បំផុសបំផុល ក្លែងបំលោម ចាម .
ទទួលការអប់រំ ពី ទៀងនិមន្តស្រែង .

ភិនភាគ :
---- . អាយុ ប្រហែល ២៨ ឆ្នាំ ។
កំពស់ ១ម៦២ សំបុរខ្មៅ មាឌស្គម . មុខទ្រៃវែង . ច្រមុះ .
មាត់ទឹក . បបូរមាត់ដំ . ចិះញើម៉ម ខ្មៅ ស្រអាស់ . លក្ខណៈស្លេះ
ការទេ . ខ្លែកដំ . និយាយញ្ជះញើយញ្ជាប់ . ដំណើរដើរលឿន ។

២ . . ឆុន ឆ្នូកទឹកបរ ទម្ងន់ ទោទិ ទោងចង្រកទឹកទូដារទោ ស្លឹតទៀ .
ទ្រកាយមក ទោកូមិនខ្វែរ .

លក្ខណៈ :
----- . ទទួលការអប់រំ បំផុសបំផុល ពី ទៀង និមន្តស្រែង .

ភិនភាគ :
---- . អាយុ ប្រហែល ៤០ ឆ្នាំ ។ កំពស់ ១ម៦៣
សំបុរ ខ្មៅស្រអាម . មាឌធំស្គម . មុខមិនទ្រៃវែង សរីរៈបំផ្លែ ទាងជ្រួច
ច្រមុះបន្តិច ។ បបូរមាត់ ស្តើកធំស្រអាស់ ទ្រកាម ច្រមុះទាល .
ភ្នែកា ស្រួចបន្តិច . លក់ស្លុត . មុខទាងឆ្លឹង .ម
ដំណើរឆ្ពោង ដួយៗ ទោលតុំ លទម្លែងមិនសូវច្បាស់ទេដួយៗ ។

ចើយនិងមានចាម ពីរនាក់ទៀត ច្រឡនចូលរួមក្លែងទោះដែរ តែមិនច្រឡស្គាល់ឈ្មោះ ។
ជាអតីត កម្មករផ្ទៃត្រី ។

ទ្រៃកតាមាក់ .

មានពីរ នាក់ -

ពីរ នាក់នេះបានមកទាក់ទង ញ្ជីកញ្ជាប់ នៅទ្រៃកតាតង់ ផ្ទះ មេំង ។

១. .. លិន . ជាអតីត អ្នកបើករថយន្ត ឃ្នៀតីរ .

សកម្មភាព :

----- . ប៉ាដុសប៉ាដុស ប្រជាជន .

ទទ្ទលការ អប់រំពី មេំង .

ភិនភាត : អាយុ ប្រទ្រាល ៤៣ ឆ្នាំ ។ កំពស់ ១ម៦៥ សំបុរ ជ្រះខ្មៅ .

មុខប្រទ្រទ្រវ៉ងឆ្លីង . ចិញ្ជើមក្រាស់ . រង្វះមាត់ប្រទ្រទ្រវ៉ងបន្ទិច .

បបូមាត់ធំ . ប្រមុះស្រួច . ចង្កាស្រួច . កាត់សក់ជ្រង .

សម្លេងញ . ឥណើរជំហានទ្រវ៉ង រង្វើល ពុ ។

២. ទិត ហេង ផ្ទើការនៅ បង់ បេកាសេ . ជាសេខាធិការ .

ត្រូវជាប្លូន មេំង បង្កើត . ម្ចាយឥោយទ្រឡកន្ទឹពុកទ្រតម្លយ .

សកម្មភាព :

------ . បានមកទាក់ទង ញ្ជីកញ្ជាប់ ជាម្លយ មេំង -

ទ្រើបទ្រតបានជ្ជប ស្រេង បានម្ចង .

ភិនភាត :

---- : អាយុ ប្រទ្រាល ៣៤ ឆ្នាំ កំពស់ ១ម៦២ .

សំបុរសទ្លែកបាយ ជ្រះ . មុខមូល . រង្វះមាត់ទ្រទ្រវ៉ង បន្ទិច .

ចិញ្ជើមក្រាស់ . ថ្ពាសទូលាយ . សក់រួញ . និយាយញ .

ឥណើរមិនសូវញ្ជាប់ ។ និយាយប្រើន លើប ។ ស្នាមពពុកមាត់ ។

ទ្រៃពអភញ្ញាភ្ញ .
--------- មាន ១ នាក់ .

នាវី ស្ងួមម៉ំ.សាមម៉ត - ជាបុគ្គលិក មន្ទីរពិសោធន៍ ទេរាងចក្រទឹកផ្ដាះទេរា ស្ងួតទេរ្ស .
- មានសញ្ញាចក្រ មធ្យមលិកក្រាចក្រ ភាគទី ១ . ផ្ទៃទេទី ទួលតក .

លក្ខណៈ :
----- . មានការនឹងផ្ដាះជួរ សំការ: .
មានការចាក់ទង ញើកញ្ជាប់ជាមួយ ទេរ្ស ឥតទ្រេង ..
- ជាអ្នកនឹងចាក់ទង ទកផ្លូវទេរាស្រុក លេរ្ស ឲ្យតកដ៏ត្រាអស័យដ្ឋាន
ប្រពន្ធ ទេរ្ស ឥតទ្រេង ទេរា លេរ្ស ។
- ទែងកអ្នកទឹងលត្រូវជួន ទេរាលេរ្ស មិនចាន់ឃើញ ។

ភិនភាគ :
---- . អាយុ ប្រហែលជា ២៣ ឆ្នាំ កំពស់ ១ម៦១ .
សំបុរ សម្បែកឲ្យ. មុខមូល. ចមួរមាឥណ្ឌឹក . ទេញ្ជាដំរកែលខាងលើ .
ច្រមុះស្រួច . ទីញ្ជកលេរ្ស . ទេរាមទីញ្ជកឲ្យស លក់ច្រមុះឲ្យ .
ទំនងជើង ទីរឯពុ លមួងឆមួតា . ដំរណើរលោតពុ . ត្រគាកមួល . ។

ថ្ពីឈ្មោះ : ១ក្រាំ សុខនាង កូនចិន ជាម៉ាត់ដំបុច ។
- ស្ងួមម៉ំ.សាមម៉ត ពីរនឹមទេរាថ្ងៃកណ្ដក់ ជាកូនតយ ទេរាភ្នំពេញ .
ឈ្មោះ មាមិនចង្រាស់ . ស្ងួមម៉ំ.សាមម៉ត ។
. ថ្ពី ត្រានលក្ខណៈអ្វីទេ ទែងពីរនឹមជាអ្នក ទកលុយឆមួតា .
និងធ្វើការទេរាទេរាងចក្រទឹកផ្ដាះទេរា ខាងបុគ្គលិក មន្ទីរពិសោធន៍ ។

ឌីង្ហូទែម៉ត្រៃលេខ ១០ . មាន២ នាក់គឺ :

១.- ឈី អតីត អ្នកបច្ចេកទេស ចាម៉ត្រៃ
២.- រត្ថី អតីត អ្នកបច្ចេកទេស ចាម៉ត្រៃ .

លក្ខណៈ :
----- . ត្រានអ្វីឲ្យទទិយកឥសាស់ទេ ទែង ពីរនាក់ទេរ:
ជាមនុស្សចាស់ទបស់ ទេរ្ស ឥតទ្រេងពីមុន ។.

សេចក្ដី សង្កេត ..

១.. នៅមូលដ្ឋានទាំងពេះ ហៀង គិមប្រេង ហាន បំផុលបំផុល ញ៉ីកញ្ជាប់ ពីដីវភាពរស់នៅ - ការងារ .

២.. មនុស្សទាំងនេះ ភាគប្រើង ផ្ទាប់ផ្ទើការ ជាមួយ នឹង ផ្ទាប់ស្គាស់ផ្ទា ពីនើមមក ។

ថ្ងៃ ទី ២៩ កុម្ភៈ ១៨៩៦

៤ - ទ ទ ា ង ប ក្រ ក ដ ឹ ប ត្ត ង

.....ooo.....

លេង ឬ ទេងបុិនធ្លឹន : លេអ៊ីអា ៣.៣៣ ដាដាងមាស៊ីន ។ ប្រតិភូ ។

បច្ចប្បន្ន : ដាដាងនៅក្នងទ្រាងបក្រនេះឥទ្ធ៉ល ។

អាយុ ៣៨ ឆ្នាំ ។ មាន់ប្រពន្ធទ្រាយ ។

ទ្រឹបទ្ធ៉ាល់នៅបុណ្យទ្ធបបក្ស ។

ភិនភាត : កំពស់ ពម៦៨ - ៣០ សំបុទសប្រដះ សក់ស្លត បិទញ្ជឹមទ្ធៅបន្ទិច សំដីញ មុខប្រទ្ធ៉ទ្ធងបន្ទិចមិនធំ មាន់ទូបស្មម សំដីញប៉ុ្យាស់ ឥណើទ្ធំហានធម្មតា ។

លកម្មភាព : ចានទទ្ធលការអប់ទ្ធ៉ណនាពីប្រេងង ។

- ចានបំផុសបំផុសបសនានៅក្នងទ្រាងបក្រតម្យាញ ពីបញ្ហាបង្ហើលកម្មកទ នាទ៉ ពុ ម៉ាឥតញ្ចេញពីទ្រាងបក្រ ។
- ចានផ្ទ៉ឱ្ឌិយទូបសម្ភាទ្ធ:ម្ចយបំនួនឥូបដាកីកាត់ ឬ អូតសទ្ធ៉ៃសំទ្ធ៉ាះ ។
- ប្រេងង ចានឱ្ឌិយ ធ្លឹន ទាក់ទងដាម្ចយ ដ៉ី នៅទ្រាងបក្រ ត១ ។
- លកម្មភាពផ្សេងទ្យ៉ាក្ខាប់ មិនចាន ។

o

o o

១០ - ទោងចក្រក្រដាស ចាក់អឡឺ្រង ឬ ក្បាលឆ្នល់

------- ooo -------

ទុង ដី : ឈេអ៊ីអា ៣.៣៤ ទិស្វកទាងក្រដាស ។
តាមព្ម ដីនៅក្នងទោងចក្រក្រដាសនេះ ។
ចាក់ចងតាមអ្នកម្នាក់ខាងអឌ្ឌីសនី ពាក់ទ៉ីវ៉ងតា ស ។

សកម្មភាព : - ក្ទាប់មិនឆាន ។
- ស្តាល់ឆ្នាតាម ម៉ី ទេពមង្គល
- ការពីមុន
- ស្រេង ឆានខំសាកស្លទស្រាទ៉ប្រាទ៉ាទ៉ប៉ុស្ណោះ ។

អិនភាគ : កំពស់ ១ម៦៥ សំបុទប្រុះ មុខតូច ប្រមុះស្រួចបន្តិច សក់ស្លូត
ដំណើទធម្មតា សំទ្យងព្ម ធម្មតា និយាយស្តីទបៀបសុភាព ។
ចិទញ៉ឹមស្មម អាយុប្រទ៉ាស ៣២ - ៣៣ ។

o

o o

១១ - ទ ទ ា ង ប ប្រ ក ត ១

---oo---

ដី : ទ ល អ្ជី អា ១.៥៣ ដាប្រតិភូ - ដាងមាស៊ីន ។

បច្ចុប្បន្ន : ទោ ត ១ ។

- ដាមនុស្សម្នាក់លកម្ម តាំងពីទើមមក ។
- ប្រេង ម្ជាប់ស្ជាល់តាម ប្រតិភូ តាំងពីឆ្នាំ ១៩៥៣ ម្លេះ ។

លកម្មភាព : បច្ចុប្បន្ន : ក្ពុចប៉ីមិនឆ្ពន ។

ប្រតាន់ទ៉ែតមានដាទ៉ីនកាទម្ពាំ ពុ តាម ទេង ប៊ុនគេ្ជីន ។

ភិនភាគ : ក់ពស់ ១ម៦៦ ស់បុទសទ៉ែណ្ណកឆ្ពយ ធាត់ស្ជាត មុខមូល មាត់ផូច លក់លិតទ៉ែកប៉ំហៀង ប្រមុះប្រួច លើបបេញ្ជ្ជេញ្ជ្ជាត ដំណើទធម្មតា ដាអត្ថបទិក ទបៀប ហ្ជីហា ឌីង ស្ជាត ។

...

១២ - ទ រ ា ង ច ក្រ ន ២

---- oo ----

ទៀង ធីម ត្រូវបានចាត់ឱ្យធ្វើទារាងចក្រនេះតាម ទាង

១ - ទាង : ឈ្មោះ អ៊ុ អា ៣.៥៣ ជាទីឆ្មៀ ទារាងចក្រ ស៊ុន ទាង
ធ្លាប់មានការចាត់ឱ្យធ្វើពីរដងមកហើយរួចទារាងចក្រចឹកដាំរួចរាល់
អាយុ ២៦ ឆ្នាំ ។ បច្ចុប្បន្ន : ទន្ទៅទារាងចក្រ ន ២ ។

ឥណភាគ : កាលពី ១៩៥៨ សំបុត្រលទ្ធិកម្ចីយក ទាងធានាដំបូងត្រួច ថ្លៃសេវាដាំរួច
សល់អង្គារ ចប្បាស់ ទៀងរើរបស់ចេញ ដំណើរធម្មតា និយាយឮ ចប្បាស់ ។

សក្ខីភាព : ចាំងុលចាំងុលកម្មករ ឥតលេខ នាទី ៣
- ទង្វើរឿងនាថ្ងៃក្រោន ថ្ងៃទី ២
- ខួបថ្ងៃទី ១៧ ២

២ - ត្រាន់ : ឈ្មោះអ៊ុអា ៣៣ ជាអាពិក្រមផង់ ទេពីមភ្លឺរពេញ
ពីរដងទន្ទៅ ន.ម ២ សង្កាត់ ១៣ ភ្លឺរពេញ ។
បច្ចុប្បន្ន ជាកម្មករទន្ទៅ ន ២ ។

ឥណភាគ : សំបុត្រ កាលពី ១៩៦៥ មុខមួលទីរឹង ទីភ្នែកដីឈរឿន មានដូចមួយឈ្មួញ
ច្រមុះត្រួច សល់ល្អត ដំណើរជាអ្នកពីក្បា ទីដំនេងដី ៣ មានសាច់ដុំ
លំទង្គិចញ្ជ ចិនលួចប្រាស់ខ្លះ ។

សក្ខីភាព : ចាំងុលចាំងុលកម្មករ ក្លែងទារាងចក្រ
- ទីឈ្មោះសាច់ចរិយកម្មាក់សាមដូរភាព
ទ្រុកាពីរនេះក្លាយមិនបាន ។

o

o o

II - អតីត ឈើគុំកា ទន្លាយខាង ជាំក់

------ o ------

ទាក់ទង តែមនុស្សចាស់ ព្រមទាំង លោកតាឈ្មោះ ដែល ទិស្សនៈអតីតនៅក្មេង ទាំងទាបជួប ពាក់ព័ន្ធនឹង ស ឱ្យមកបញ្ជាក់ ។

១- ប៉ុន្មាន ឆ្នាំកន្លង: ឈើគុំកា ៥.៣៣ ទិស្សនៈមកពី ស.ទ.អា ។
ចម្លងបន្តក់ខាងក្បាលទីប្រជុំមាស៊ីន ។
បច្ចុប្បន្ន : ដើងមិនច្បាស់ មិនដឹងជាទន្លាយខាងណា ។
ប្រមើលទៅក្បាលតាមផ្លូវលេខ ១ ។ ស្រុកកំណើតកើមិនច្បាស់ ប្រមើលជាទន្លាយ កំពង់ចាម ។

ពិនិត្យ : កំណៅ ១ម៦៥ បច្ចុប្បន្នមាន់ទ្រកាមធំ មុខមុនប្រឹង អុត ទាំងឆ្លឹង ទំនើរទល្បឿន ដំហានទំនើរ និយាយក្បាស់ ។

២- ទឹកមួយ ចាន់ដី: ឈើគុំកា ១០.៣៣ ទិស្សនៈមកពី ស.ទ.អា ខាងមាស៊ីនប្រមូនដីឯថ្មាវ៉ី ។
ប្រមើលជាទៅក្បែរតាមផ្លូវលេខ ១ ។
ប្រពន្ធជាទីក្រុងក្បាលស្លាប់ ។

ពិនិត្យ : កំណៅ ១ម៦២ មុខមួយ ក្បាលធំ បច្ចុប្បន្នមាន់ខ្លួន ទឹក ដំនើរញាប់ប្រមូល ដំហានទំនើរ ប្រមុះកន្ទិបបន្តិច លើដីនិយាយមួយ ពុំ ។

៣- ប្រុស : ឈើគុំកា ១១.៣៣ ទិស្សនៈទន្លាយកម្ពុជាខាងលិចណៅ ។
ចម្លងខាងលិចណៅ ។ ជាអ្នកលេងហ្គាំងង ។

ពិនិត្យ : កំណៅ ១ម៦៣ ទឹងនៃដើងទំនើរ ពុំ ស្គម មុខមូល ក្បាលតូច លាតសិងទំនើរកម្ចាំទាក់ មានមួយ ដំហានទំនើរ ពុំ ញាប់ ប្រមុះប្រែប្រួច លើដីមួយពុំ ច្បាស់ ។

៤- ដឹង ឬមិនដឹង : - មិនច្បាស់- ឈើគុំកា មុន ៥០ ជាមាងហ្គាងខាងលិច

ភិនភាគ : មានដំណាំ ដីនៃដីឯកំ ពុំ ឃុនមីលដីតាមនៃយើញខ្លួន លក់ទូញបន្តិច ចិនស្លូនិយាយល្អី ចិះកើមទ្នើ ប្រមុះកំ បងួនមាត់ប្រកាមកំ "ប្អេញល្អី ទ្រីនពាក់ដីនិនតាស កំណៅប្រចៃឆ្នាំ ១៩៦៥ ។

III- ទេសប៊ីអាទេរួងទេរួតដីឆ្ងាំ ទេរួង គឺមទ្រែង ស្ពាល់

១- ស៊ី ឡាយទ្រែង : អាយុ ៣២ ទេសប៊ីអា ប្រចៃឆ្នាំ ៥០
អតីត គំហាងនាស្ត្រែ ទំបល់ឯ ។
ទេសីនទេរ៉ា ស្រែង់ កំពង់ ស្តី ។

ភិនភាគ : សំបុទស កំណៅ ១៩៦៦ ឃុនដីរឯបន្តិច ប្រមុះស្ត្រែច តំណើរញ្ជាប់ ទទេរ្យបប្រសី លក់ស្លូតលិនទេរ៉ាទ្រកាយ និយាយទ្រីនផ្ទៃនៃដីឯ សំទេរ្យឯញ្ជាប់ ចិះកើមទ្នើរបន្តិច" ទេរ្យឯខ្លួនកពិះបន្តិច ។

២- ទេឈ ទឹម : ទិស្លកទមកពី ភ្នុស្ត្រាយ - អន្តនាយកទេរាងចក្រចិកទគ៉ាះទគា - ។
សកម្មភាព : ប្រមូលកុមាំទទេរ៉ា ភ្នុស្ត្រាយ ។

ភិនភាគ : សំបុទ កំណៅ ១៩៦៨ លក់ដីរកចំទេរួង ឃុនឮក់មានមុន បងួន មាត់ប្រកាមដំបន្តិច តើនញ្ជាប់ និយាយញ្ជាប់ ឃុនដីរឯ បង្ហាស្ត្រែច ។
ស្រុកទឈប្រចៃឆ្នាំទេរ៉ា កំពង់ចាម ។

៣- ទលឿង ស្ពាល់ : អាយុ ៣៩ ទេសប៊ីអា ឃុន ៥០
ជាបុគ្គលិក អ.ក មនុស្សទេមី ទេ អ៊ីរ៉ា ទេឈ បុគ្គលិក ក្រសួងកសិកម្ម ។

ភិនភាគ : សំបុទស កំណៅ ១៩៦៦ ឃុនដីរឯបន្តិច ប្រមុះស្ត្រែចបន្តិច លក់ស្លូត ពាក់ដីនិនតាស ទីនៃដីឯស្ទឹម តំណើរស្តី ពុំ ញ្ជាប់ទលឿន សំទេរ្យឯតិចច្បាស់ មាត់ប្រែងដំ ចិះកើមទ្នើរ៉ា ផ្ទាសមមួតា ។

៤- កងជួរទាំជាតិ : អាយុ ៣៨-៣៩ ឆ្នាំកុរ ឆ្នូន ៥០
បុគ្គលិកសាលាក្រុង ។

ភិនភាគ : សំបុរឈ្មោះ កំណៅ ១ម៦៣ មុខតូច មានតួចមួយ មានម្ជុលប្រឈបបន្តិច ច្រមុះតូច ថ្ពាល់ធូរាយបន្តិច សក់ឈ្លើងលិចទៅក្រោយ ពាក់វ៉ែនតាស ខ្លះ សំទៀងស្តើមចាស់ មួយ ពុ ចីះកើមខ្មៅបន្តិច ដំណើរខ្លី ពុ ឆ្អឹងស្អាម មានតួចស្អាម ។

៥- ជ៊ឹង ណាន់ : អាយុ ៣៦ ឆ្នាំកុរ ១.៦៣
ទិស្សាវមកពី ស.ទ.អា - ផ្ទៃមុខរាង ឆមតាមមានទឹកទន់ខ្លះ ភ្លឺងកម្ពុជា ។
ម្ខុះខាងស្តាំតំលេខ ៥ ភ្លឺខាងឆ្វេង ។

ភិនភាគ : សំបុរឈ្មោះ កំណៅ ១ម៦៦ មានតួច មុខថ្ពាល់មានមុន បង្គាស្រួច បបូរមាត់ថ្លាតំបន្តិច ច្រមុះស្រួចបន្តិច ថ្ពាលស្រងាយ សក់ឈ្លើង ភាងខ្លងកពីះ បន្តិច ដំណើរខ្លី ពុ សំទៀងតិចតន្លាយ ។

៦--ឈៀវ ទៀន : អាយុ ៣៨ ឆ្នាំកុរ ប្រទេសមុន ៥០
មានអ្នកឈឺកពីកវ៉ាះវគា កុមីទីខ្មែរ
ខាងស្តាំតាមផ្លូវលេខ ១ ។

ភិនភាគ ។ សំបុរឈ្មោះ កំណៅ ១ម៦៤ មុខមូលតំ ជ្រំ ដំណើរមមុតាទីតឈៀងបន្តិច ទំនៃរភាមទីរឹង ពុ មានតួច ច្រមុះស្រួចបន្តិច ថ្ពាលធូរាយបន្តិច សក់ឈ្លើង ពាក់វ៉ែនតាស និយាយញ ទំនៃរជើងតំ ពុ ។

៧- ឃួ ថាន់ថី : អាយុ ៣៨ សមាជិក ការសាសា
ឥយកថ្នាំកសិកម្មទៅលក់ថ្មី តទឹងក្រោយថ្មីរ
ទៅតាមផ្លូវលេខ ១ ។

ភិនភាគ : សំបុរឈ្មោះឈួយ កំណៅ ១ម៦០ មានជំងុះតោះ មុខមូល ច្រមុះស្រួចបន្តិច មានម្ជុល បបូរមាត់ក្រោមដំបន្តិច ថ្ពាលស្រងាយ ក្បាលតំ សក់កន្ត្រើង ចិះកើមខ្មៅក្រាស ពាក់វ៉ែនតាស សំទៀងញ ដើរទំនៃរ ពុ ឃឹត ។

៨- នី ប៊ុនធឿង : អាយុ ៣៩ ឆ្នាំអ៊ីស្រា ៥០
បុគ្គលិកស្ថានទូត ស.ទ.អា ទីស្នាក់ការបច្ចុប្បន្ន
ទទៅតាមផ្លូវគារខ្មៅ ឬ ថ្ងល់លេខ ៦ ។

ភិនភាគ : សំបុរស កំពស់ ១ម៦៣ មុខគ្រមរីរឯ ច្រមុះឈូម មាត់ច្រទីរឯ
ផ្នាសច្រងាសបន្តិច សក់ឈ្លក ដំទងើរទីរឯ ពុ សំទង្វាញ មានចង្កើងឈូម
ទីនទងើងដំ ពុ ។

៩- អ៊ុង ទីច្រមុយ : អាយុ ៣៦ ឆ្នាំអ៊ីស្រា ច្រពៃណមុន ៥០ បន្តិច
ទីស្នាក់ច្រកុមហ៊ុនទីលេ
ទកើតនទាំលង្គាត់លេខ ៣ ភ្នំពញ ។

ភិនភាគ : សំបុរស កំពស់ ១ម៥៥ ទីនទងើងធ្ងី ពុ ធួច មុខច្រឈួច មាត់ធួច
ចិទក្តៅមច្រកាស់ សក់ឈ្លកងើតទទៅទច្រកាយ និយាយមិនសូទច្បាស់ - ជាតិយួន -
ដំទងើរទីរឯ ពុ ញាប់ច្រទីធួត ខ្លួងច្រកពិះបន្តិច ទីភ្លែកឈួម ។

១០- ខ្មៅ ទិន : អាយុ ៣៨ ឆ្នាំអ៊ីស្រា ច្រពៃណ ៦០ ឆ្នួល
អន្តរាយកទទាងចច្រក ដ៏ម៉ង់ ទីស្នាក់ការភ្នំពញ

ភិនភាគ : សំបុរស កំពស់ ១ម៦៦ មុខមូលផ្អែកទច្បង បបូរមាត់ច្រកាមដំ
សក់ឈ្លតច្រចង ពាក់វ៊ីនតាស សំទង្វាញ ពុ មានធាត់ឈួល ទីនទងើងធាត់ដំ ពុ
ដំទងើរទីរឯ ពុ ។

១១- ឌីម ចាន់បុត : អាយុ ៣៩ ឆ្នាំអ៊ីស្រា ច្រពៃណ ៥១ - ៥២
ទាហានសព្វិ ៤ ទនៅទខ្ពស់ស្មៀមទាប ពីមុខសាច្រណ្តោចាវ
ច្រចាំនទទ្វើការទនៅស្ថានទូត ស.ទ.អា ។
ផ្ទះទនៅលង្គាត់លេខ ២ ភ្នំពញ ។

ភិនភាគ : សំបុរសវ័ណ្ណកឈួយ កំពស់ ១ម៦៤ មានធួច ច្រមុះច្រឈួចធួច
មាត់ធួច មុខធួច សក់ខ្លីញ ផ្នាសទួលាយបន្តិច ទច្រើនទុកពុកមាត់
សំទង្វាញ ពុ និយាយទច្រើនទង្វើទង្វាចមាត់ ទីនទងើងទីរឯ ពុ ធួច ក្បាលធួច ។

១២- សាគូ ស៊ីង៉ុន : អាយុ ៣៩ ឆ្នាំកុរា ប្រពន្ធឈ្មោះ ម៉ា
អតីតប្រធានអង្គនាយក ស្តុសរ ។
ទោសពីបទប្លន់ដំបង ។
ទោសតាមប្លន់ឆ្នោ ៥

ភិនភាគ : សំបុរសវែលកម្ពស់ ១ម៦៣ មានជង្គុះទោះ ក្បាលតូច បបូរមាត់ខ្លួរក្រាមដំ ស្លើមាត្រទៀងស្លើ ច្រមុះស្រួចតូច មុខតូចកើតមុនជិប ពុ ត្រចៀកទោលទីរាង ពុ ទឹនថើងអំ ពុ សំទេរឯ ភ្ញ ពុ មួយ ពុ ។

១៣- ភីម ស៊ុនភីម : អាយុ ៣៨ ឆ្នាំកុរា មុន ម៉ា
បុគ្គលិក អ.ក មន្ទុស្សរមម៉ី ខាងទស្សនៈពីភពទលោក

ភិនភាគ : សំបុរស កំពស់ ១ម៦៦ មុខមូល ច្រមុះស្រួម មាត់មូល ចិរកើមក្រាស លាក់ស្លួត ទឹនថើងខ្លី ពុ សំទេរឯភ្ញ ត្រចៀមស្តើ ពុញ្ជាប់ស្រួម ពាក់វ៉ែនតាស ទឹនថើងវែង ពុ ត្រចៀមស្រួម មាត់ក្រវែង ។

១៤- ឆួង សុខសាន : អាយុ ៣៨ សមាជិក ការអាសា
ទាយកបរិច្ចាគទៅឱ្យវត្តនានា ស្តុកីទេរ្ច

ភិនភាគ : សំបុរស កំពស់ ១ម៦៣ មានតួច មុខក្រវែង មាត់មូល ចង្កា ស្រួចបន្តិច ច្រមុះស្រួចបន្តិចលាក់ស្លួតលើតទៅក្រោយ ចិរកើមតួចខ្លៅ ពាក់វ៉ែនតាស សំទេរឯភ្ញ មួយ ពុ ត្រចៀមវែង ពុ ។

១៥- ស្រ៊ី ទិច្ចី : អាយុ ៤០ ឆ្នាំកុរា មុន ម៉ា
ប្រធានអង្គនាយក ទោសឯបក្រុស៊ីមង់ ទិច្ចីការភ្លើងពេញ ។

ភិនភាគ : សំបុរស កំពស់ ១ម៦៥ ជង្គុះទោះបន្តិច មាត់តួច មានធ្មេ មុខក្រវែង ត្រចៀមស្រួម ទឹនថើងបន្តិច ពាក់វ៉ែនតាស ផ្នាស់ក្រវែងរាលរាក លាក់ភ្នែក សំទេរឯមិចមួយ ពុ ទឹនថើងខ្លី ពុ ។

១៦- អ៊ីចាន់ថុន :
អាយុ ៣៧ ឆ្នាំកុរ ជុន ៥០
អតីតបុគ្គលិកកសិកម្ម - ទ្រកាយមិនដឹង -

អ៊ីនភាគ : ----- សំបុរទន្លៅ កំពស់ ១ម៥៥ មុខធួបបបួរមាន់ទ្រកាមដំបន្តិច ច្រមុះ ធ្លែច ចិរញ្ជឹមទន្លៅ សក់ឈ្លក និយាយតិច ពូយ ពុ មាតធួច ទំនៃដើងធួបខ្លីឈ្លម

១៧- ច្រឹង :
អាយុ ៣៩ ឆ្នាំកុរ ជុន ៥០
ទ្រកឈ្លង កសិកម្ម - អ.ក មនុស្សរកមី
ផ្ទះនៅ ភ.ម ឆ្នាំ ៥ ស្លាក់ ១៧ ភ្នំទពញ

អ៊ីនភាគ : ----- សំបុរសម្បែកចូយ កំពស់ ១ម៦៥ មុខច្រែច ធ្មេញច្រេចតែលចិតមាន់ ចិនជិត សក់ឈ្លក ដំរណើរខ្លងទ្រកពិះ សំទង្វងតិច ពូយ ពុ មាតធួច ទំនៃដើងទីរង

១៨- រេអាម កាសុងតាទាំ :
អាយុ ៣៨ ឆ្នាំកុរ ?
តាយកទីឈ្មកទំនប់ទឹក ទីទ្រកកន្លោត ទេមកុង
ទទៅតាមផ្លូវតាទន្លៅ ។

អ៊ីនភាគ : ----- សំបុរសម្បែកចូយ កំពស់ ១ម៦៤ ដុះរកាះ, មុខទ្រទីរង ច្រមុះ ធ្លែច ផ្ងាសទ្រដាំលបន្តិច សក់ខ្លួញ មុខមានស្លាមតិច ពុ ចិរញ្ជឹមទ្រកាស់ ពាក់ទីរងតាល សំទង្វងពូយ ពុ ទំនៃដើងឈ្លម ដំរណើរខ្លី ក្ត ។

១៩- តង់ សិរីលុល :
អាយុ ៣៦ ឆ្នាំកុរ ច្រទីរាល ៣២
អតីតបាងឈ្មាងទីឈ្មកបុគ្គលិក - កិច្ចការទ្រតប់ទ្រង ចាងឈ្មាង អាជ័ម្ងីនីស្ត្រាទីឈ្ម នឹងបុគ្គលិក អ.ក មនុស្សរកមី អ៊ា ១ន ១រស ។
ទទៅតាមផ្លូវតាទន្លៅ

អ៊ីនភាគ : ---- សំបុរទន្លៅច្រទីរាល កំពស់ ១ម៦២ មុខមួល ច្រមុះឈ្លម ដំរណើរទីរង ពុ មាត់ឈ្លមទ្រតីរង សក់ឈ្លក សំទង្វងញញ្ជាប់បន្តិចទំនៃដើងឈ្លម

III - សកម្មភាព ទៀង តឹមត្រង់

ក - ពី ១៩៦០ ដល់ ១៩.៤.៧៥

១៩៦០ - ចូលទាក់ទងជាមួយស្ថានទូត ស.រ.អា
- ខែ ១២ ចូលជាសមាជិក សេអ៊ីអា

១៩៦០ - ៦១ - ចូលបង្កើតសាលាឯកជន បង្រៀនភាសាអង់គ្លេសមួយឈ្មោះ កូឡូមប៊ីយ៉ាំណូស សាលានេះមានការទុបង្ហូតី អ៊ុយអ៊ីស ទីលមានអាចារ្យឯឈ្មោះ ស៊ីប្លិល ជាចាងហ្វាងទីផ្នែកពត៌មាន អ៊ុយអ៊ីស គាំទ្រ ។
ស៊ីប្លិល នេះ ជាអតីតគ្រូបង្រៀននៅសាលា ប្លីអាយយ៉ាស៊ីនៅរំលងលងទីវ នៅឆ្នាំ ១៩៦៣ ។

- ទស្សនវិជ្ជារបស់ សាលានេះ គឺជំរុញវិបប្បធម៌នីនិងបទពិសោធន៍វិជ្ជាខាងវិបបចរណកសេដ្ឋី ទាក់ទង ពុទ្ធជន - ពុទ្ធនារី ។
- តាមទស្សនៈចក្រ ពួកអប់រំផ្សព្វផ្សាយ បោសសាធសិស្សកម្មករជាដួនទៅនៅវិបបត្រួតត្រង - អាវុធនីយ - វិបប្បធម៌ ជាលក្ខណៈវិបស់សេដ្ឋី ។

១៩៧២ - ចូលចូលរួមបាំងសកម្មភាពការសន្ទនាសេរីភាសាអង់គ្លេសវិបស់ការថ្លែងឈ្មោះ
- ស៊ីរីងសេរីភាព - ការសែតនេះផ្តាសិទ្ធិ សេរីភាព មកពេលក្លាច ទីលមាន ស៊ី អេងជាចាងហ្វាង ។

ជាថ្នីមសាន : គាំទ្រ លិទ្ធិមតៈ នៃមក្សីចោះរដ្ឋាភិបាលថ្មី ។

១៩៧២ - ៧៣ - ចូលរួមការងារក្នុងការតវ៉ាដើងប្តឹង ទិទ្យុនៅ ចូលដំបងជាដំណួយវិបស់ ស.រ.អា នៃមក្សីចាក់ទងទៅបរទេស ។ ពេលនោះមាន ខ្ញុំយកអ៊ី - លីទ្យាយទ្រូងដន ស៊ីប្លិ ។ ល ។ ក្រោមការត្រួតត្រងវិបស់ កុំម៉ង់ដ៊ីវ អេវីវេវ៉ត ជាអ្នកឈ្នាំ ។

១៩៧៤ - ចូលចូលរួមក្នុងសកម្មភាព សេចក្តីសំរេចរបស់ក្រុមសភាការទេវិកឱ្យខាង ការការសង់សាលាចំរៀងឯកជនភាសាអង់គ្លេស ប៊ីអាយយ៉ាស៊ីរំលងលងទីវនៅកម្ពុជា ។
- ចូលទាក់ទងទៅឯស្ថានទូតសហរដ្ឋ
- ចូលទាក់ទងជាមួយ (CRS Catholic Relief Service)
អង្គការមនុស្សធម៌ ខាងការអប់រំកុមារ - ចុះកុងត្រា ម្តង ៥០០លានទៅវិ សំរាប់ទិញ ម៉ី ស៊ីក្រុមហ៊ុន កុម៉ីនទ្យែរ - ។

៣.៧៥ ៖ ឯកឧត្តមទេសរដ្ឋមន្ត្រី ទាក់ទងនឹងការចាត់តាំងមន្ត្រីជាន់ខ្ពស់ ក្នុងក្រសួងមហាផ្ទៃ ។

- ថ្ងៃទី ២.៤.៧៥ ឯកឧត្តមទេសរដ្ឋមន្ត្រីបានសម្រេចតែងតាំងលោក ស៊ាង ឈាន ជាអគ្គលេខាធិការក្រសួងមហាផ្ទៃ ។ លោក ឈាង ឈុន ជាអគ្គនាយកនគរបាលជាតិ ។ លោក ស៊ាង ឈាន ត្រូវបានតែងតាំងជាអគ្គលេខាធិការក្រសួងមហាផ្ទៃ ជំនួសលោក ឈាង ឈុន ដែលត្រូវបានតែងតាំងជាអគ្គនាយកនគរបាលជាតិ ។

១១.៤.៧៥. ឯកឧត្តមបណ្ឌិតសភាចារ្យ ស.ខ.ង.ត ទៅបំពេញទស្សនកិច្ចនៅប្រទេសចិន ដើម្បីចូលរួមក្នុងពិធីបុណ្យជាតិរបស់ប្រទេសចិន ។

- ថ្ងៃទី ៣.៤.៧៥ ឯកឧត្តមទេសរដ្ឋមន្ត្រីបានសម្រេចតែងតាំងលោក ស៊ាង ឈាន ជាអគ្គលេខាធិការក្រសួងមហាផ្ទៃ ។ លោក ឈាង ឈុន ជាអគ្គនាយកនគរបាលជាតិ ។ លោក ស៊ាង ឈាន ត្រូវបានតែងតាំងជាអគ្គលេខាធិការក្រសួងមហាផ្ទៃ ជំនួសលោក ឈាង ឈុន ដែលត្រូវបានតែងតាំងជាអគ្គនាយកនគរបាលជាតិ ។

១១.៤.៧៥. ឯកឧត្តមបណ្ឌិតសភាចារ្យ ស.ខ.ង.ត ទៅបំពេញទស្សនកិច្ចនៅប្រទេសចិន ដើម្បីចូលរួមក្នុងពិធីបុណ្យជាតិរបស់ប្រទេសចិន ។

- ឯកឧត្តមទេសរដ្ឋមន្ត្រីបានសម្រេចតែងតាំងលោក ស៊ាង ឈាន ជាអគ្គលេខាធិការក្រសួងមហាផ្ទៃ ។ លោក ឈាង ឈុន ជាអគ្គនាយកនគរបាលជាតិ ។ លោក ស៊ាង ឈាន ត្រូវបានតែងតាំងជាអគ្គលេខាធិការក្រសួងមហាផ្ទៃ ជំនួសលោក ឈាង ឈុន ដែលត្រូវបានតែងតាំងជាអគ្គនាយកនគរបាលជាតិ ។

. ឯកឧត្តមទេសរដ្ឋមន្ត្រីបានសម្រេចតែងតាំងលោក ស៊ាង ឈាន ជាអគ្គលេខាធិការក្រសួងមហាផ្ទៃ ជំនួសលោក ឈាង ឈុន ដែលត្រូវបានតែងតាំងជាអគ្គនាយកនគរបាលជាតិ ។

បញ្ជាក់ : ថ្ងៃទី ១១.៤.៧៥ អាល់វិនស៊ិនបានទុកព្រាក់ ជូលោកវិញ ៥០០ ដុល្លារនិង ៥០០បាត ដើម្បីត្រូវទៅប្រកួតសម្រុតមុនឆាប់ឆ្នាំ ១៩៧៥ ។

- ឯកឧត្តមទេសរដ្ឋមន្ត្រីបានសម្រេចតែងតាំងលោក ស៊ាង ឈាន ជាអគ្គលេខាធិការក្រសួងមហាផ្ទៃ ជំនួសលោក ឈាង ឈុន ដែលត្រូវបានតែងតាំងជាអគ្គនាយកនគរបាលជាតិ ។

ទី - ចាប់ពីថ្ងៃទី ១៣.៤.៧៥ ដល់ ១១.៧៥

- ឯកឧត្តមទេសរដ្ឋមន្ត្រីបានសម្រេចតែងតាំងលោក ស៊ាង ឈាន ជាអគ្គលេខាធិការក្រសួងមហាផ្ទៃ ជំនួសលោក ឈាង ឈុន ដែលត្រូវបានតែងតាំងជាអគ្គនាយកនគរបាលជាតិ ។
- ឯកឧត្តមទេសរដ្ឋមន្ត្រីបានសម្រេចតែងតាំងលោក ស៊ាង ឈាន ជាអគ្គលេខាធិការក្រសួងមហាផ្ទៃ ជំនួសលោក ឈាង ឈុន ដែលត្រូវបានតែងតាំងជាអគ្គនាយកនគរបាលជាតិ ។
- ឯកឧត្តមទេសរដ្ឋមន្ត្រីបានសម្រេចតែងតាំងលោក ស៊ាង ឈាន ជាអគ្គលេខាធិការក្រសួងមហាផ្ទៃ ជំនួសលោក ឈាង ឈុន ដែលត្រូវបានតែងតាំងជាអគ្គនាយកនគរបាលជាតិ ។
- ឯកឧត្តមទេសរដ្ឋមន្ត្រីបានសម្រេចតែងតាំងលោក ស៊ាង ឈាន ជាអគ្គលេខាធិការក្រសួងមហាផ្ទៃ ជំនួសលោក ឈាង ឈុន ដែលត្រូវបានតែងតាំងជាអគ្គនាយកនគរបាលជាតិ ។

- ផលិតផ្កាតាងដំ ប្រភេទគុណភាព ពូជល្អ ដើង ទទួលសង្ហាក់ បង្កបង្កើង បំផុសចលនាទាំង ប្រ.ដ និងវត្តការ មានឈ្មោះ ទម្ងន ប្រធាន តែងមាស និងពូជទាក់ទងជាមួយឈ្មោះ ស្ទូ ថ្មី សាមគ្គ - នាថ្មី - ទទួលទទាំលក្ខ ។
- នៅក្នុងទីតាំងចម្រុក ពូជមានការទាក់ទងពីទីតាំងចម្រុកមួយទៅទីតាំងចម្រុកមួយ ទាំង លើអ៊ីនា ។
- ពូជ ប.ត ជាកម្លាំង លើអ៊ីនា ថ្ងៃពូជ ៨ នាក់និង ម.ដ សកម្មពូជពីរនាក់ ។
- ពូជធ្វើទីតម្លៃកម្មក្នុងទីតាំងចម្រុកដូចជា :-
  - ពូជធ្វើឱ្យខូចទឹកដីៈគោ ២០០ ត
  - ផ្លាក់ខូចទឹកដីៈគោ ៤៨ កាំជុំង
    ខូចនិងស្ទុះ មានស៊ីនជ្រួមទឹក និងធ្វើឱ្យផ្លាក ក.ង

ទិន្នន័យ :

- ចលនាចំផុសចំផុសកម្មករក្នុងទីតាំងចម្រុក
- មិនបង្ក្រងនូបច្ចេកទេសសំណាងកម្មករថ្មី
- ប្រធានិងនិងមតិ ក.ប ក្នុងការនឹកនាំទាំងខាង ន.ប ទាំងខាងការងារ និង ប.ត ។
- ពូជអប់រំកម្មករចាស់ឱ្យប្រធានំនូងនូបបទាស់លើកពីការស៊ីចុកនិងការទស់នៅ
- លទ្ធភាពការងារ បច្ចេកទេស
- ដាំទិន្នន័យ ន.ប ប្រធានិងដាច់ខាត ប.ទ ។
- ពូជទិតទំពក្រឹកសកម្មភាព ន.ប កម្លាំង លើអ៊ីនា
- រកមធ្យោបាយបង្កើប លើអ៊ីនាតាមទីតាំងចម្រុក ។
- ពូជនក្រៀមលក្ខណៈ ជាងកសាង ស៊ើបការណ៍ ជាគោលបំណងទៅទាំលក្ខ នៅខែ១២.៩៥ ដោយយកសភាពការណ៍នៅកម្ពុជាទៅឱ្យ តារមទិកាង នៅលក្ខនិងយកពត៌មានទាំងនេះទៅលក់ឱ្យអ្នកការែស ចំណែកជានថ្លៃ នៅលក្ខអាចពូជជាក្រាក់ ១០០០ ទៅ ១៥.០០០ ពូជ ។
- ពូជនក្រៀមលក្ខណៈសម្បត្តិពក្រឹកកម្លាំងចាំជួយគាំទ្រនិងបំផុសកម្លាំងខាងក្នុង
- នេះជាលទ្ធលទ្ធែលខាងក្នុងដូចនៅខែ ១.២.៩៦ ឬនៅ ៤.៥.៩៦ ។
  ជាពិសេសលំនាន់ ដើរៈ ៧ ខែក្រោយទំនាក់ទំនងទាំងប្រទេស ។

IV - ដាសកម្មភាពទាក់ទងនឹងប្រជុំ

. ឮនទៅប្រជុំនៅវគ្គការគាងម្តង ដាមួយឃ្លោះ
- ទេង - សិន - ឃ - ទេង ដាស ។ ។

ការ៣ - ប្រជុំដាមួយ ថ្មីនៅផ្ទះ មាន និង សុះ
ទ័ខ ៨.៧៨ - ឮនទាយការនិយ សេរីណាថា ២ ដង
ទ័ខ១៨.១១ - ឮនទទួលសំបុត្រពី សោភ័ណថា ៣ ច្បាប់ ។
- ឮនទាក់ទងដាមួយ នាវី ស្លឹម សាទេត ក្នុងការទុកដួនទៅសៀមក្នុងទ័ខ - ១០.៧៨ ទដាយមាន ដូនមាលទុកដាទ្រលេច ។
- ក្នុងការផ្តើមើនបញ្ជូនទៅសៀមនេះ គឺទតយកមាស ២ដីទ្បឹង - ។
តាមដំណឹងនេះ ទ្រលែងឮនបញ្ជាក់ថា ស្លឹម សាទេត កំពុងទឹតដើរទាក់ទង ទកឃ្លោះទ័ដល្បត្រូវដួនទៅទនា: ។

. ឃុទ្ធវិធីទាក់ទងតាមមូលដ្ឋាន គឺ :
បញ្ជាទដា:ដូនលំការ:ដាលំខាន់ ។

ក - ដាវិធនការសេរីភាព ចៀង គឺមទ្រលែង ដាក់ចុះតាមទរាងចក្រពនា

១ - សេចក្តីសង្ឃឹម: - ទាថាអ្នកបច្ចេកទេសទាំងអស់អាចយួនផ្តើការទនៅក្នុងទរាងចក្រ ទិញទាំងអស់ ទ្រោះ អណក ត្រូវការអ្នកបច្ចេកទេស ។
- ទាអាចបំទើនៅវិធនការ ទបស់ អាល្វីនស៊ុន ឮន ។
- ការកំណត់កំទេចកម្តាង ប.វ យកក្រុងភ្នំពេញទិញ ទ្រោយទំដា:ទបីយ ៣ ទ័ ទដាយបួមផ្សំមជ្ឈដ្ឋានខាងក្រៅ និងខាងក្នុង
- ទាអាចផ្តើឮនទនៅវិធនការកំទេចទរាងចក្រពនាទ្បី ២៤ - ១២ - ៧៥ ទវិលាទមាំង ២៤ ។

២ - វិធនការ
ទិទ្ធលឮនា ត្រូវ សេរីភាពទាំងអស់ត្រូវទបង្កទកម្តាងឱ្យឃុន - ផ្លូវ ច.ក
. បំផុសបំផុលបំទែកបំបាក់ សាមគ្គីភាព ឯកភាព កម្មការថាស្តី និង ក.ប ឪពុកនាំ

. ក្នុងករណីប្រើនទើសជាយសមត្ថភាព របស់អ្នក ប.ទ ឃើង ។ ប្តោះឃើងវា ឃ្លាំ
បន្ថែកទទួលជាមុំប្រឆាំងនឹង ក.ប នឹកនាំ ប.ទ តាមទាងបន្ត្រែកនិមួយ ៗ ។
. វាឱ្យផ្តើរិបន្ថែកកម្មតាមត្រែបទាងបន្ត្រែក ដោយប្រើយុទ្ធវិធីដូ :

- អ្នកបន្ថែកទទួលមាស៊ីនត្រូវទៅធ្វើឱ្យខូចតាមលក្ខណៈបន្ថែកទទួល ។
ក.ក មិនជាយកទើញ
- កម្មករជាអ្នកទទួលការងារណាធ្វើអន្តរាយដល់ការងារនោះ ឃើយមិន
ឱ្យយកចិត្តទុកដាក់ ប្រើប្រាស់ ខ្ជះខ្ជាយ
- មិនត្រូវបង្ហាត់បង្ហាញកម្មករថ្មី - ខ្ទាមៗ នៅទាងបន្ត្រែកថ្មីល
- ការប្រើមាស៊ីនត្រូវមានគ្រោះថ្នាក់ប្រើន ឃើងមិនលូវបេះប្រើ
ដូចជារបួលដៃដើងជាដើម ។ ខាតពេលវេលា ។
- នឹងាធ្វើយ៉ាងណាខាងបន្ថែកទទួលធ្វើឱ្យស្រុះស្រួលឃើង ក.ង ពន្យារពេល ។
- ការទុកដាក់វត្ថុធាតុដើម ឬ លាយវត្ថុធាតុ ត្រូវធ្វើយ៉ាងណាឱ្យរាប់ខូច
ឬកុំធ្វើឱ្យតាមរូបមន្តកន្លងមក ។ នឹងាធ្វើឱ្យល្អខ្លះខូចភាគច្រើន ។

- ការទាក់ទង -

- ត្រូវមានការទាក់ទងពីទាងបន្ត្រែកមួយទៅទាងបន្ត្រែកមួយជារាប់ខាត
តាមផ្លូវត្រួសបន្ត្រាប់ នឹងាមការ ប.ត ឬ ទាមទារនឹងរកវត្ថុធាតុ
ដើមឬបំរើការងារ ។ ក្នុងនោះត្រូវយកការណ៍ត្រមាំ ក.ង លកម្មភាព
- ត្រូវពិនិត្យតាមដាន ជាលំដាប់ត្រូវទាល់ដែនការ - ក.ង ។
- មានការរាយការណ៍ទុះទៀង ។
- ទាមទារអ្នកបន្ថែកទទួលថែម ដែលជាភ្នាក់ងារ លេស៊ីការ ។
. ឃើមានលទ្ធភាពនៅមូលដ្ឋាន ចងនាបំណុលបំណុលតាមមូលដ្ឋានដើងទារទុកខ្លួ

ថ្ងៃទី ២៩ កុម្ភៈ ១៩៧៦

មន្ត្រី ស.២១

ហៀង គឹមស្រេង

លំនាំដើម :

១ - សកម្មភាពដែលនាំឱ្យចាប់ខ្លួន

២ - មនុស្សដែលឃាត់ខ្លួនជាមួយ ហៀង គឹមស្រេង នៅពេលនោះ

៣ - មនុស្សដែលចូលរួមសកម្មភាពជាមួយនឹង អ.កមិនទាន់ចាប់ខ្លួន

I - ប្រវត្តិរូបសង្ខេបរបស់ ហៀង គឹមស្រេង

II - ការចូល សេអ៊ីអា និង អ.ក ផ្សេងទៀត

III - សកម្មភាព ហៀង គឹមស្រេង

.....ooo.....

លំនាំដើម :

១- ឈ្មោះ ហៀង គឹមស្រេង អាយុ ៣៣ ឆ្នាំ ។ វិល្យកនមកពី ស.ន.អា
មានសញ្ញាប័ត្រមាំស្ទ័ន
២- ផ្ទើការនៅក្រុមហ៊ុនឯកជន ស្លឹតឡេ
៣- ចូលសេអ៊ីអា នៅខែ ២២ ឆ្នាំ ៣០ នៅស្ថានទូតស.ន.អាប្រចាំនៅក្រុង
ភ្នំពេញ ។
៤- ចាប់ខ្លួនពីថ្ងៃ ២៨.១១.៣៥ នៅទោងចក្រទឹកដោះគោគ.ឡលេខ ៣ ។

១ - សកម្មភាពដែលនាំឱ្យចាប់ខ្លួន

- មានការទាក់ទងជាមួយមួយផ្នែកក្នុងក្នុងចាប់នៅខ្សែកតាងង់ ។
- មិនស្គាល់មានការងារសសេរកម្ម
- ដោះមាសុីទេញ្ចូលក្នុងក្នុងចាប់
- គោលបំណងនឹងការទេរ្យបចំ ធ្វើសកម្មភាព -
- គឺធ្វើយ៉ាងណាកុំឱ្យមានការទឹកចិត្តទើន ដៀនលៀន
- ការទិចកម្ចាក់សាមគ្គីភាព ឯកភាពក្នុងទាងចក្រ នទាងកម្មករ ចាស់ និងថ្មី ។
- នើមរួបំទើនែងការ លេងីភា ចំនួនសកម្មភាព ។

២ - អ្នកដែលរាប់ខ្លួនជាមួយ ហៀង គឹមស្រេងនៅឃុនោះ

១- ពិន ធំ : អាយុប្រហែល ៣៣ ឆ្នាំ ។ ជាតិខ្មែរការងារ ។

- ជាបុគ្គលិកខាងឆ្លាង ត្រួតពិនិត្យសំភារៈស្តុកចុកនៅហាងទឹកដោះគោ លូតីទេរ្ស
- បច្ចុប្បន្ន : ជាអ្នកការងារមាសុីនលាយទឹកដោះគោ - ។
- ចូលសេងីភា នៅខែ ៨.៧៥ នៅទាងចក្រទឹកដោះគោ អ្នកបញ្ចូល ហៀង គឹមស្រេង ។
- លក្ខណៈថ្លៃមកដល់ មន្ទីរ ស.២១

២- ពិន ឡាយ : ឬ ទៀ អាយុ ប្រហែល ២៨ ឆ្នាំ ។ ជាតិខ្មែរការងារត្រូវជាប្អូនបង្កើត នឹង ពិន ធំ ។

- លេខាធិការនៅកន្លែងបុគ្គលិក នៅទាងចក្រទឹកដោះគោ លូតីទេរ្ស
- ចូលសេងីភា ខែ ៨.៧៥ នៅទាងចក្រទឹកដោះគោ អ្នកនាំចូល ហៀងគឹមស្រេង ។
- លក្ខណៈថ្លៃ នៅមន្ទីរ ស.២១ ។

៣ - បុគ្គលដែលចូលរួមសកម្មភាពជាមួយពេលមិនទាន់ចាប់ខ្លួន

១- លី ឆៀង : អាយុ ៣៨ ឆ្នាំ ជាតិខ្មែរកម្ពុជាក្រោម

- កម្មករចូលទៅ នៅទាងចក្រទឹកដោះគោ លូតីទេរ្ស
- ចូលរេងីភា ខែ ៨.៧៥ ។ ហៀង គឹមស្រេង អ្នកបញ្ចូល នៅទ.ចក្រទឹកដោះគោ ។

២- ចេន : អាយុ ៣៨ ឆ្នាំ ។ ជាតិខ្មែរកាត់ឈួន ។
- ជាងខាងមាវីនទាហាន ។
- ចូលសេអ៊ីអា ខែ ៨.៧៥ ហៀង តាមស្រែង បញ្ជូលនៅទោងចក្រទឹកដោះគោ
- បច្ចុប្បន្ន : ជាកម្មករទោងចក្រទឹកដោះគោ ។

៣- ជុន លីចាំង X : អាយុ ៣៥ ឆ្នាំ ។ ជាតិខ្មែរកាត់ឈួន
- នាយប្តាំងនៅទោងចក្រទឹកដោះគោ សូតីទេ ។
- ចូលសេអ៊ីអានៅខែ ៨.៧៥ ហៀង តាមស្រែងអ្នកបញ្ជូល នៅទោងចក្រទឹក ដោះគោ ។
- បច្ចុប្បន្ន : ជាកម្មករ មាស៊ីន នៅទោងចក្រទឹកដោះគោ ។

៤- កែវ ឈិត : អាយុ ៣៨ ឆ្នាំ ។ ជាតិខ្មែរ
- ជាងភ្លើងទោងចក្រទឹកដោះគោ សូតីទេ ។
- ចូល សេអ៊ីអា ខែ ៨.៧៥ ហៀង តាមស្រែង អ្នកបញ្ជូល នៅទោងចក្រទឹក ដោះគោ ។

បច្ចុប្បន្ន :ជាជាងភ្លើងនៅទោងចក្រទឹកដោះគោ ។

៥- មាស ឃួន X : អាយុ ៣៨ ឆ្នាំ ។ ជាតិខ្មែរ
- បុគ្គលិក មន្ទីរពិសោធន៍
- ចូល សេអ៊ីអា ខែ ៨.៧៥ ហៀង តាមស្រែង អ្នកបញ្ជូល នៅទោងចក្រទឹក ដោះគោ ។ សព្វថ្ងៃ ជាអ្នកពិសោធន៍ ដដែល ។

៦- ទ្បឹមស្លាយមាន់ : អាយុ ៣៣ ។ ខ្មែរដស្លាម ។
- ជាអ្នកកាន់មាស៊ីនធ្វើកំប៉ុង នៅទោងចក្រទឹកដោះគោ ស្លូតទេ
- ចូល សេអ៊ីអា នៅខែ ៨.៧៥ ហៀង តាមស្រែង អ្នកបញ្ជូល ។

បច្ចុប្បន្ន : នៅទោងចក្រទឹកដោះគោជាអ្នកកាន់ម៉ាស៊ីនកំប៉ុងដដែល ។

ដំ ណើ រ ដំ ណ ៀ ស

- ចេញ្ចនៅថ្ងៃ ១៣.៤.៣៥
- ថ្ងៃ ២០.៤.៣៥ ដល់គៀនស្វាយ
- ថ្ងៃ ៥.៥.៣៥ មកដល់ថ្ងៃពកលៀប នៅថ្ងៃពកវាង ។
- ថ្ងៃ ៦.៥.៣៥ នៅថ្ងៃពក តាគង់
- ចុងថ្ងៃ ៥.៣៥ ឲនមកនៅដាមួយយោធា កងពលទី ៣ ឌត្តរ - នៅដាមួយ ស៊ីនួន - ។
- ថ្ងៃ ២៦.៣.៣៥ ត្រឡប់ចូលមកវាងចក្រទឹកដោះគោ ។

....

I - ប្រវត្តិរូបសង្ខេប

ក - អំពីខ្លួន :

១ - ឈ្មោះដើម ចៀង តឹមស្រង - ពីក្មួយហៅ ស្រង - ។
ឈ្មោះទីប្រជុំ : ស្នាន

២ - កើតនៅភូមិចំនប់តំ ឃុំចំនប់តំ ស្រុកពញាឮ ខេត្តកណ្តាល ។

៣ - ១៩៦៥ ដាច់សញ្ជាតិប្រទេស ម៉ារ៉ុក ស.ទ.អា ។

៤ - មុន ១៧.៤.៧៥ ធ្វើការក្រុមចុងឯកជន សុភតីទេ្ឋ ។

- ទិញកសិផលាញ្ជាតាងទីកន្លែងគោ - ការទំម - មេរ៉ាកូនក្មេង - ប័ន - មី - មីស្ងួ - នំប៉័ង ។

- ឥឡូវណាដាចាងថ្មាងដលិតផល ខេត្តទាងចក្រទីកន្លែងគោ សុភតីទេ្ឋ ។

ខ - អំពីឪពុកម្តាយ :

១ - ឪពុកឈ្មោះ ចៀង លាង អាយុជិត ៦០

២ - ម្តាយឈ្មោះ ស្រង សុះ អាយុប្រហែល ៥៦

៣ - ដាច់ស្រលាប់កាលពីកៅស៊ូ ។ ខេត្តភូមិថ្មីស្រីវាល ឃុំស្តៅ ស្រុកស្ទឹងត្រង់ ។ កំពង់ចាម ។ មានទំហំដី : ២០ ហិតា ។

គ - អំពីប្រពន្ធ : មានប្រពន្ធ ៣ នាក់ :-

១ - ប្រពន្ធទី ១

ឈ្មោះ កុល ចាន់ត្រី ។ អាយុ ៧៤ ឆ្នាំ ។

- នៅភូមិថ្មីស្រីវាល ឃុំស្តៅ ស្រុកស្ទឹងត្រង់ ។
- ធ្វើស្រែបន្តិចបន្តួចមកលក់ផ្សារថ្មីស្រីវាល ។
- ១៩៨០ ទីលាងរួមគ្នា ។

២ - ប្រពន្ធទី ២

ឈ្មោះនីដាវ៉ាន់ កាណាសាវ៉ាតស៊ី អាយុ ២៨ ឆ្នាំ - ជនជាតិខ្មែរ - ។

- សញ្ជាច័ត្រ : បទិញ្ញាបត្រខាងគណនេយ្យ ធ្វើការនៅទួត ស.ទ.អា

I - ប្រវត្តិរូបសង្ខេប

ក - អំពីខ្លួន :

១ - ឈ្មោះដើម ចៀង តឹមស្រែង - ពីតូចហៅ ស្រែង - ។

ឈ្មោះទីប្រជុំ : គ្មាន

២ - កើតនៅភូមិទំនប់ដំ ឃុំទំនប់ដំ ស្រុកពញាឮ ខេត្តកណ្តាល ។

៣ - ១៩៦៥ ដាច់សញ្ជាប័ត្រ មន្ត្រី ស.ទ.អា ។

៤ - ចុង ១៧.៤.៧៥ ធ្វើការក្រុមចុងភៅ សុភតីទី១ ។

- ទិញកន្ត្រកនំនាឡាងទឹកដោះគោ - ការទ័ម - ទេសភាពក្លែង - ប៊ីរ - មី - មីស៊ូ - នំប៉ាំង ។

- ឥវ៉ែងដាចាងម្ហាងឥលិតផល នៅទទាងចម្រុកទឹកដោះគោ សុភតីទី១ ។

ខ - អំពីឪពុកម្តាយ :

១ - ឪពុកឈ្មោះ ចៀង លាង អាយុជិត ៦០

២ - ម្តាយឈ្មោះ ស្រែង សុះ អាយុប្រហែល ៥៦

៣ - ជាម្ចាស់ចំការកៅស៊ូ ។ នៅភូមិថ្មីស្រែទាល ឃុំស្លា ស្រុកស្ទឹងត្រង់ ។ កំពង់ចាម ។ មានទំហំដី : ២០ ហិតា ។

គ - អំពីប្រពន្ធ : មានប្រពន្ធ ៣ នាក់ :-

១ - ប្រពន្ធទី ១

ឈ្មោះ កុល ចាន់ត្រី ។ អាយុ ៧៥ ឆ្នាំ ។

- នៅឯផ្ទាក់ទី ៣ទំនើប ក្នុងសញ្ជាប័ត្រអចិន្ត្រៃយ៍ជាតិ ខេត្តពោធិ៍ ។

- ធ្វើគ្រួបត្រៃគ្នាបងមួយក្រាផ្ទាក់ទី ៣ ។

- ១៩៨០ ទៀងលះគ្នា ។

២ - ប្រពន្ធទី ២

ឈ្មោះនីដាវ៉ាន់ កាណាសាវ៉ាស៊ី អាយុ ២៨ ឆ្នាំ - ជនជាតិវៀតនាម - ។

- សញ្ជាប័ត្រ : បទិញ្ញាបត្រខាងគណនេយ្យ ធ្វើការនៅទួត ស.ទ.អា

ជាបេឡាស្ថានទូតអាមេริកកាំង ភ្នំពេញ

- ចូលសេអ៊ីអា ១៩៧០ នៅស្ថានទូត ស.ម.អា ភ្នំពេញ ។ អ្នកទទួល ស្គាល់ ស៊ីហ្គិល ម៉ានះ សេអ៊ីអា ជាអាស៊ីលស្ថង់ ស៊ុបឡ៉ាវីស ។

៣ - ប្រពន្ធទី ៣

ឈ្មោះ ឡ៉ាម នី សេផ្ទា អាយុ ២៣ ឆ្នាំ ។

- សិស្សថ្នាក់ទី ៣ វិទ្យាល័យ ឯកជន សេភ៍ណ ១៩៧០

ជាមេផ្ទះធម្មតា ។

បច្ចុប្បន្ន :នៅទោងបក្រទឹកផ្ទោះគោ - នៅជាប់ជាមួយ ហ្យៀង ឆឺមប្រេង។

យ - ឡ៉ាប្រឡាយបក្សពួកមុន ១៧.៤.៧៥

- អ្នកបុងផ្តើមលុយកាក់ឌិយទកស៊ី : អាប់ឌុលហ្សាប៉ីរ កាវីម ឡ៉ាវកាត់ក្លឹង ជាអ្នកមានផ្ទះ ៣០ - ៤០ ឡ៉ាង នៅភ្នំពេញ ។
- ឡ៉ាវយ:របស់ស្ថានទូត អាមេริកកាំងនៅភ្នំពេញ ឈ្មោះ ស៊ី ហ្គិល ។

...

II - ការចូលសេរីភាព និង អ.ក ផ្សេងទៀត

១ - ទៀង គឹមស្រេង

- ចូល សេរីភាព នៅថ្ងៃ ១២.៣០ ។

ឈ្មោះអ្នកនាំចូល ឈ្មោះ នីដាវ៉ាន់ ភាសាសាវ៉ាស៊ី

ប្រពន្ធ ទៀង គឹមស្រេងទីតម្ពង ។

២ - នាងីនេះបានណែនាំ ទៀង គឹមស្រេងថា :-

- ត្រូវដាស្រាយបញ្ជាសុំភាក់ទៅនៅស្រុកសៀម
- សេរីភាព គឺ ផ្លូវការតិចជួចបានសុំចូលប្រទេស
- ក្រៅពីនេះបានបង្ហាញ អំពីរបបរបាក សេរី សំខាន់បង្ហាញអំពីផ្លូវ ជំនួញ ។
- ព្រមជាមួយនេះដាបង្ហាញអំពីរបបកម្មវិធីស គ្មានការសប្បាយ គ្មានសិទ្ធិក្នុងការរក់ស៊ី រស់នៅសេរី ទេវ្វនស្លូត ។

៣ - មុនចូលប្តឹងទេវ្វនទិដ្ឋាសេរីភាពវិញ ។ ត្រូវនឹកបានទទួលការអប់រំចំពាក់ អំពីរបបរបាបនាអប់រំអ្នកទាញមាជន

ក - ត្រូវប្រើចិត្តស្រាប្តូរ ក្នុងការទាក់ទង ម.ជ និយមស្រេច ។

ចំពោះ ម.ជ - ម.នាងីត្រូវយកការថ្នាក់ថ្នមទាក់ទងតាមមនោ - សញ្ចេតនា សំភាន: ឬ ការសប្បាយ ឬ សម្លេស ។

- ចំពោះ ប្រ.ជ ត្រូវពិនិត្យលើការរស់នៅ ។

ត្រូវចូលខ្លួននៅក្នុងកន្លែងនោះ លើកតម្លើងកន្លែងនោះគឺជាផ្លូវយ៉ាងណានិយាការទាក់អាទម្មតិ ។

ខ - និយាយរួមនៅកន្លែងណាគឺត្រូវចេះដាក់ខ្លួននៅកន្លែងនោះ ក្តាប់ សភាពថ្នាក់ថ្នមទាក់ទាញមនោសញ្ចេតន៍ ។ ដាចូលក្នុងគឺ ក្នុងការនោះស្រេចក្នុងផ្លូវនោះ ។

៤ - ពីរបៀបក្នុង :

តាមទម: ប្រពន្ធទាំងអស់

- ត្រូវយកមានការបង្ហាញខ្លួន
- ផ្លូវសច្ចា - ចំពោះមុខ ស៊ីប៉ូល ។

៥ - ត្រូវកំនែបាន ២០០ ដុល្លារទរហូត ៧ថ្ងៃ ៧៥ ។

៦ - មុនចូល សេរីភាព មិនបានចូល អ.ក ណាទេ ។

៨- ទ្រង្វាយមកចូលសមាគម និងរួមចំណែកដោយ ស.ទ.អា ពីឆ្នាំ ១៩៧៦

- ឆ្នាំ ដំបូងជាសមាជិក
- ឆ្នាំ ទី ២ ទី ៣ ជួងការគណនេយ្យ
- ឆ្នាំ ទី ៤ ជាសមាជិក

សាច់ការជាក់ស្តែងនៅក្នុងសមាគមនេះ

- ចូលរួមបកប្រែសៀវភៅក្នុងសមាគម
- ចូលរួមពិនិត្យក្នុងការបង្កើតសាលា - ចូលរួមជួយសង់ផ្សារ
- ជាអ្នកថតរូប
- ជាអ្នកជួយផ្នែកហិរញ្ញវត្ថុ និងការលុយ
- ប្រមូលសមាជិកថ្មី

គោលបំណងនៃសមាគមនេះផ្នែកបច្ចេកទេស និងពន្ធដារ ល្អណាស់ ។

៩ - ចូលទៅបរទេស : ចំនួន ៥ ដង ។

ស្បែម ៣ ដង ។ អាមេរិកាំងមួយដង ។ អូស្ត្រាលី មួយដង ។

ទៅ ស.ទ.អា : ចូលទៅរៀន ហើយបញ្ចូលទៅធ្វើកម្មសិក្សានៅប្រទេសកាណាដា ។

ទៅស្បែម : រៀនធ្វើ ទី ទឹកដោះគោ នំបញ្ចុក មីលួ ។

- ទៅទិញអីវ៉ាន់សំរាប់ទេរាងពេក
- ទៅលេងក្រុមហ៊ុនផង
- លេងទៅច្រើនលេងចូលឆ្នាំចិន តាមរទេះភ្លើង ។

ទៅអូស្ត្រាលី : រៀនធ្វើមេក្រាទឹកដោះគោ - ការទំ - ប័រ ។

និងរបៀបពិនិត្យនៅក្នុងមន្ទីរពិសោធន៍ ។

ការទស់នៅបរទេស ។

នៅ ស.ទ.អា : ទៅពីថ្ងៃ ៥.៩.៦៣ ដល់ថ្ងៃ ២៩.១២.៦៩

ទៅស្បែម : ទៅម្តង ពុ មួយខែ ធី : ខែ ២.៣៣ ម្តង ។ ខែ ២.៥៤ ម្តង ។ ខែ ២.៦៩ ម្តង ។

ទៅអូស្ត្រាលី : ១ ខែ ទៅក្នុងឆ្នាំ ៧២ លេងនោះចូលនាឡូវក្នុងផ្នែកក្រាម ក្នុងរបបសាធារណៈរដ្ឋ ។

២០- អ៊ីម ឈុនាន់ : អាយុ ៤០ ឆ្នាំ ភេទស្រី ប្រកបរបរ ជាងកាត់ដេរ
ទីលំនៅ ភូមិ ស.ស្លួន - បច្ចា ជាប្អូនប្រុសរបស់ ឈ្មោះ ទីម
ទីឆ្ងាយ ប្រហែល ២ គីឡូម៉ែត្រ ។

ចំណាត់ : សំបុរស កំពស់ ១ម៦៥ មុខស្រទាំងមានពុកមាន់ បច្ចាស្លេចបន្តិច
ស្រមុះស្លេច ចិះភ្នែកទន្ទ្រាំ ឃក់ស្លួក ជំនីវម្ខាង ពុ ខ្មៅមួយ ពុ ចិញ្ចៀនបច្ចាស់

២១- ឈៀវ តាយគ្រី : អាយុ ៣៣ ឆ្នាំ ភេទស្រី ស៊ីវ - ស៊ីវ
អតីតចាងហ្វាងភោជនីយដ្ឋានគ្រួសារ
ទៅតាមផ្លូវការចិញ្ចឹមជីវិត

ចំណាត់ : សំបុរស កំពស់ ១ម៦១ មានតួច ទឹងថើងទាំងតួច ពុ មុខស្លេចតួច
មាន់តួចស្លេចបន្តិច ចិះភ្នែកខ្មៅបន្តិច ស្រមុះស្លេច សំទង្គងរាងស្គាំរឹតបច្ចាស់
ជំនីវខ្លី ពុទឹងក្បាច់ ត្រគាកតួច ឃក់ស្លួតទាំងកន្ទុយភ្នែក ។

២២- តាត ទាំងអី : អាយុ ៣៦ ឆ្នាំ ភេទស្រី ប្រកបរបរគ្រូពេទ្យ ស៊ីវ
អតីតចាងហ្វាងខាងជួសជុល ទោងចក្រនៅសាកលវិទ្យាល័យ
ទៅតាមរបរចិញ្ចឹមជីវិត ។

ចំណាត់ : សំបុរសស្គីកស្គម កំពស់ ១ម៦២ មុខស្រទាំង បច្ចាទាំងបន្តិច
បបូរមាត់ចិតចិនជិត ស្រមុះតួច សាច់មុខស្រអាប ពុ ថ្ពាល់ខ្វះសាច់បន្តិច ឃក់ស្លួត
សំទង្គងក្ប ជំនីវខ្លី ពុ ត្រចៀនដក់ទង្វាស់ ទឹងថើងល្អ ។

២៣- ឌី ចៀង : អាយុ ៣១ ឆ្នាំ ភេទស្រី ?
អតីតចាងហ្វាងរោងចក្រកាត់ដេរ ចំការ ឈុយឆ្មៃ
ទៅតាមផ្លូវការចិញ្ចឹមជីវិត

ចំណាត់ : សំបុរស កំពស់ ១ម៦២ មុខស្លេច បច្ចាស្លេច ស្រមុះស្លេចបន្តិច
មាន់ស្លេចបន្តិច ឃក់ភ្លុកញាស់ដាំ មានធ្មេញល្អ ទឹងថើងល្អ និយាយក្បាច់
ជំនីវខ្លី ពុ ក្បាច់ ។

២៤- ឡាំ ទ្រីនឈ្លឹង :
អាយុ ៣៩ ឆ្នាំអ៊ីរ៉ា ប្រចៃឈមុន ៥០
អតីតចាងហ្វាងក្រុមហ៊ុនដឹកជញ្ជូនគ្រាក់ទឹក ស្នាក់នៅ
ទៅតាមផ្លូវជាតិ លេខ ១ ។
ភិនភាគ : សំបុរសថ្លែកថ្លង កំពស់ ១ម៦៥ ខ្លួនក្រពិះបន្តិច មុខត្រទីរឯង
មាត់មួយ ប្រមុះល្អេម មុខស្លាត ចិះកន្ទើរខ្មៅបន្តិច សក់ស្លួត ជំនីរខ្ពើ ៗ
ទឹតឈ្លឹង និយាយខ្លែងមិនសូវច្បាស់ ទឹកភ្នែ ទៅមួយ ៗ ទឹងដើងទីរឯងបន្តិច ។

២៥- ជីវ ជិនឫឈុន :
អាយុ ៣៧ ឆ្នាំអ៊ីរ៉ា ប្រចៃឈ ៥០
អតីតចាងហ្វាង ក្រុមហ៊ុនដឹកជញ្ជូន គ្រាក់ទឹក ស្នាក់នៅ
ទៅផ្លូវជាតិ លេខ ១ ។
ស្រុកប៉ៃលិនទៅ កំពត ។
ភិនភាគ : សំបុរស កំពស់ ១ម៦២ មុខមូល មាត់ត្រទីរឯង ប្រមុះស្លែចល្អេម
មុខស្លាមមុន ថ្ងាសត្រជាំឈបន្តិច សក់ខ្លួញតិច ៗ សំទេរឯញ ពុកាច់បន្តិច
ចិះកន្ទើរក្រាស ។

២៦- ឈឿល ចាន់ថុន :
អាយុ ៣៧ ឆ្នាំអ៊ីរ៉ា ប្រចៃឈមុន ៥០
នាយកន្ទីរក អ៊ី ថេ អីម មាស៊ីន កុមីនខ្ទែ ។
ទៅតាមផ្លូវលេខ ១ ។
ភិនភាគ : សំបុរស កំពស់ ១ម៦៦ មុខត្រទីរឯងបន្តិចស្លាមប្រទោងទើតមុនតំ
ប្រមុះស្លែច មាត់ស្លែច ចិះកន្ទើមខ្មៅ ពាក់វ៉ែនតាស ថ្ងាសឡូរាយបន្តិច
លក់ស្លួត ជំនីរដើងទីរឯ ៗ ជំនីរខ្ពើរទីរឯ ៗ សំទេរឯញ ញាប់ល្អេម ។

២៧- ឃុន ជីម្ងំវ :
អាយុ ៣៨ ឆ្នាំអ៊ីរ៉ា ?
ចាងហ្វាងទីផ្នែកពិនិត្យឈើការចាយវាយ - ស៊ាកទីល ឌី កុំប្រ្លេល - ។
ភិនភាគ : សំបុរស កំពស់ ១ម៦៦ មាឧដំ មុខដំកំប៉ិង ទន្ទ្រាស់មាត់
ត្រទីរឯងបន្តិច ប្រមុះស្លែចល្អេម សក់ស្លួតទីរកចំទៅឯង សំទេរឯញាប់ ៗ
ជំនីរខ្ពើរទីរឯងបន្តិច ទឹងដើងដំ ៗ ។

๒๘- ឃីម ទេវ្យីង : អាយុ ๓๓ ឆ្នាំកុរ ๖๘- ๖๙
ចាងហ្វាង និងជួសជុលឡាង កុមីនទ្វែរ
ទទៅតាមផ្លូវ ឆ្នាំ ๑

ភិនភាគ : សំបុរសច្បាស់ កំពស់ ๑ម๖๙ មុខត្រចិរឹងមានត្រចៀងជួប ពុ
មាត់ជួប ត្រចុះឈ្លួម ឆ្នឹងរើរខ្លី ពុ ញ្ជាប់ សរម្ដងកាប់ចន្លិចចង្ការ ថ្ពាល
ចូលាយចន្លិច សក់ឆ្លុត ទឹងរជឹងទីរឹង ពុ ។

๒๙- អ៊ុម ទេព : អាយុ ๓๖ ឆ្នាំកុរ ๙๒
នាយកនងទីផ្ដូកទីចកត្រចៀង ឯន្ទនៈ ក្រុមហ៊ុន ទេណាទ្វែរ និងអគ្គលេខាធិការ
សមាគម ការអាអា ។
ទទៅតាមផ្លូវទេព ๑ ។

ភិនភាគ : សំបុរទន្ទ្រា កំពស់ ๑ម ๒๘ មុខត្រចិរឹងឈ្លាមមុនតិច ពុ ត្រចុះឈ្លួម
សក់ឆ្លុត មានធាត់ឈ្លួម ទឹងរជឹងទីរឹង ពុ សំទង្វាល់ ចិទកញ្ចឹមទន្ទ្រា
ឆ្នឹងរើរទីរឹង ពុ ញ្ជាប់ចន្លិច ។

๓๐- អ៊ុម សាទរ្យីន : អាយុ ๓๔ ឆ្នាំកុរត្រូចវ័យ ๙๒
ចាងហ្វាងបទ្ធកទេសវិទ្យាជាតិ ស្ដីងមានជ័យ។ ខ្ចីពុកបុគ្គលិកក្រសួងអនាម័យក្រុង
ផ្ទះទនៅក្បាល់ចក សង្កាត់ឆ្នាំទេ ๓ ក្រុងភ្នំទពញ ។

ភិនភាគ : សំបុរសច្បាស់ កំពស់ ๑ម๕๕ ទឹងរជឹងខ្លី ពុ មានធាត់ឈ្លួម
ក្បាលធំ មុខមូល បបូរមាត់លើរឹក ទ្រកោងធំមានពុកមាត់ ត្រចុះឈ្លួច
ចិទកញ្ចឹមទន្ទ្រា សក់ឆ្លុត និយាយញ្ចេរថ្ងៃទឹងរជឹង ឆ្នឹងរើរខ្លី ពុ ទឹងរជឹងខ្លី ពុ ។

๓๑- ឆ្ង ឌីទល្បុន : អាយុ ๓๙ ឆ្នាំកុរ មុន ๙๐
ត្រួបទត្រៀនសាលាអង់គ្លេស

ភិនភាគ : សំបុរស កំពស់ ๑ម๖๐ មានធាត់ ទឹងរជឹងធំ ពុ ខ្លី ពុ
មុខមូលកំទូង ថ្ពាលត្រដាំលបន្លិច សក់ឆ្លុត ថ្ពែកគួចឈ្លួម បបូរមាត់ទ្រកោងធំ
ត្រចុះទាលឈ្លួម សំទង្វាងខ្លាង និយាយមានមិនឈ្លួម ឆ្នឹងរើរទីរឹង ពុ
ត្រចីកូន ។

៣២ - វង់ សាវិន : អាយុ ៣៤ ឆ្នាំគឺអា មុន ៨០
ចាងហ្វាងទីផ្សារខាងបណ្តឹទីឧស្សាហកម្ម

អតីតភាព : សំបុរខ្មៅស្រែអាម កំណើ ១ម៦៥ មុខត្រទីវាំងបន្តិច ប្រមុះស្ពោច ចិរញ្ជឹមខ្មៅ មាតំបូច ឪពុកស្រែងាំបន្តិច សព្វថ្ងៃ សំទង្វាយញាប់ ទីនេះជិងទីវាំង ពុ មានឈ្មួម ដំណើរញាប់ ។

៣៣ - ឈុន ស៊ុនហួ : អាយុ ៣៨ ឆ្នាំគឺអា មុន ៨០
បុគ្គលិកទីស្តីការគណៈរដ្ឋមន្ត្រី

អតីតភាព : សំបុរស កំណើ ១ម៦៦ មុខត្រទីវាំង មាតំត្រទីវាំង ប្រមុះឈ្មួម មុខឈ្លាមមុនតូច ពុ សក់ឈ្លួត ពាក់វ៉ែនតាស សំទង្វាយញ្ជូ ឆ្លួយ ពុ មានឈ្មួម ដំណើរឈ្មួម ។

៣៤ - ស៊ី លាន : អាយុ ៤០ សមាជិក កាអាអា
អតីតអនុរដ្ឋលេខាធិការដ្ឋានលិខិតកម្ម

អតីតភាព : សំបុរស កំណើ ១ម៦៤ មុខត្រទីវាំងបន្តិច មាតំមួយ ប្រមុះឈ្មួម ចិរញ្ជឹមខ្មៅ ថ្ងាសធំបន្តិច ទន្ត្រើនការសក់ច្រួង មុខឈាប់ចាស់ឈ្លាមមុនតិច ពុ សំទង្វាយតិចមួយពុ ដំណើរខ្លី ពុ ញាប់ឈ្លើន ទីនេះជិងឈ្មួម ។

៣៥ - តាន់ ទេងឈ្មៀន : អាយុ ៤៣ ឆ្នាំគឺអា មុន ៨០
នាយកទីផ្នែកពិនិត្យគ្រឿងកម្សៃ ឆ្លួច - ទីអញ្ជើញការអ៊ុយធី - ជិពណ្ឌិតាការខ្មែរ ។

អតីតភាព : សំបុរឈ្មួម កំណើ ១ម៦៤ មុខកំប៉ិង មាតំទីវាំង ប្រមុះទាល ឈ្មួមចិរញ្ជឹមក្រាស ទីភ្លែកឆ្លួឈ្មួម ថ្ងាសទូលាយបន្តិច សក់ឆ្លួត ដំណើរទីវាំង ពុ សំទង្វាយតិច ពុ និយាយទន្ត្រើនលើស ទីនេះជិងធំ ពុ ។

៣៦- ទេវ៉ង ទីថ : អាយុ ៣៩ ឆ្នាំ មុន ៩០
ប្រធានអគ្គនាយក ទេវ៉ងចក្រតម្បាញវត្ត ឃុំដំបង - កំពង់ចាម ។

ភិនភាគ : សំបុរសមឺងកម្ពស់ ១ម៦៥ មុខត្រងវ៉ង ប្រមុះធ្លោ
សក់ខ្លីត្រង់ ។ និយាយញ៉ែបន្តិចល្អម ទឹនេះដឹងវ៉ង ឥរិយាបថវ៉ង ។

៣៧- កា ថ្មី : អាយុ ៣៨ ឆ្នាំ មុន ៩០ ។ ខ្មែរស្លាម ។
នាយកកសិកម្មខេត្ត ឃុំដំបង ។
ផ្ទះនៅប្រជាយបង្អាង ។

ភិនភាគ : សំបុរស កំពស់ ១ម៦៥ មុខរាងត្រវ៉ង ប្រមុះធ្លោ
មាន់ភួច ផ្នាលត្រងំាល សក់ល្អតទៅក្រោយ ចិះញើមខ្លោ ខ្លែតល្អម
ឥរិយាបថស្ងៀនល្អម ។ ទឹនេះដឹងម៉ូតា និយាយល្អម ។

៣៨- ឡឹម ឡាយ : អាយុ ៣៩ ឆ្នាំ មុន ៩០
នាយកទីផ្តុកខាងបកទីប្រភាសារ នឹងពពីមានក្រសួងទេសនាការ
ទេសិនទេវ៉ កំពង់ចាម ។

ភិនភាគ : សំបុរស កំពស់ ១ម៦៤ មុខរាងត្រវ៉ងបន្តិច សក់ល្អត ផ្នាល
ត្រងាំលបន្តិច មាន់ភួចល្អម ប្រមុះធ្លោ ចិះញើមខ្លោបន្តិច ពាក់វ៉ែនតាស
ទឹនេះដឹងល្អម សក់ល្អតខ្លោទីវ៉កចំរាង៉ង សំលៀងល្អម និយាយល្អម ។

៣៩- ទីកវ សុត្រិន : អាយុ ៣៨ ឆ្នាំ មុន ៩០
បាងហ្វាង - រេកល្អមិច - កុមីនខ្មែរ ។
ទទៅតាមផ្លូវទេសខ ។

ភិនភាគ : សំបុរសស្រែកម កំពស់ ១ម៦៣ មានឈ្មមខ្ពស់ ទឹនេះដឹងវ៉ង ។
មុខធ្លោចត្រវ៉ង ប្រមុះធ្លោចបន្តិច ខ្លែតល្អម ចិះញើមត្រាស ផ្នាលត្រងាំល
បន្តិច សក់ខ្លីត្រង់ និយាយល្អម ។ តិច ។ ឥរិយាបថ្លី ។ ញ៉ាប់ ។

៤០ - ឃួ សម្បត្តិ : អាយុ ៣៨ ឆ្នាំកើ អាពាហ៍ពិពាហ៍ ១០
នាយកថ្នាក់លេខ ៣ ក្រសួង ការងារ និង បណ្តុះបណ្តាលវិជ្ជាជីវៈ
ទទួលតាមផ្លូវឆ្នាំ ១

ភិនភាគ : សំបុរខ្មៅស្រអែម កំពស់ ១ម៦៦ មុខត្រចៀងមានស្នាមជាំមួយៗ
ច្រមុះល្អម សក់ស្កូត ថ្ពាល់ជាំ ស័ក្តិឯល្អម ពាក់វ៉ែនតាស ទឹនដើមទ្រូង ពុ
ដំណើរល្អម មាឌត្រចៀង ។

៤១ - ទឹក ទាំង : អាយុ ៣៦ ឆ្នាំកើ ច្រកឆ្នាំ ៥៣
ចាងហ្វាងនាងថ្នាក់ផ្នែកផលិតផលកំប៉ុងទឹកជ្រោះតេជោ
កំណើតច្រកពន្ធ ទទួលវិញ្ញាបនប័ត្រ ពាណិជ្ជកម្ម
ទទួលតាមផ្លូវឆ្នាំ ១ ។

ភិនភាគ : សំបុរស កំពស់ ១ម៦៣ មុខត្រចៀងបន្តិច សាច់ត្រជាង ពុ
ច្រមុះស្រួច ចិរញ្ជឹមខ្មៅនិច ពុ សក់ស្កូតនាងកន្ត្រឹង និយាយញ៉ ដំណើរទ្រូងពុ
ញ្ជោរល្អម ទ្រែកខ្មៅ ទឹនដើងល្អម ស្លាមពុកមាត់និច ។ ។

៤២ - សា ទិន : អាយុ ៣៨ ឆ្នាំកើ អាពាហ៍ពិពាហ៍ ១០
នាយកថ្នាក់មន្ត្រីទទួលបន្ទុកនីតិកម្ម ក្រសួងមហាផ្ទៃ និងវិទ្យុស ជាប៉ុន
ទទួលបន្ទុកក្រសួង ។
បច្ចុប្បន្ន : ទទួល ក្រសួង ។

ភិនភាគ : សំបុរខ្មៅ កំពស់ ១ម៦៣ មុខត្រចៀងបន្តិច ច្រមុះស្រួចបន្តិច
ចិរញ្ជឹមខ្មៅក្រាស បបូរមាត់ក្រាមធំបន្តិចលើស្រួច ថ្ពាល់មានស្នាមពុកមាត់
សក់ស្កូត ដើរញ៉ នឹយាយល្អមទឹនដើងខ្លី ពុ ធាត់ល្អម ដំណើរល្អម ។

៤៣ - ជ្រាន់ សុជី : អាយុ ៤១ សមាជិក អាអាអា
ឧបនាយកនាយកមន្ត្រីថ្នាក់ ១ នាងអប់រំ និងស្ថាបនាក្រសួង ក្រសួង ។
ទទួលទទួល ក្រសួង ។

៤៩- ចាប ចំណាន :
អាយុ ៣៩ សមាជិក ការអាសា
បុគ្គលិក ទីលេ
ទទៅតាមផ្លូវទាមិចតុង

ភិនភាគ : សំបុទខ្មៅ កំពស់ ១ម៥៥ មុខត្រទីវែង ប្រមុះស្រួច មានមួយ
ចិះកន្ទឹមក្រោល លក់ល្អត សំទង្វាឈូម ឥរិយាបថឆ្ពឹ ពុ ៣ក្បាច់ ទីនៈដើងឆ្ពឹ ពុ
ជ្ជាសត្រងាំលែ មានស្លាប ។

៥០- សាន ទង្វឹង :
អាយុ ៤២ រស់នៅភូមា ឃុំ ៣០
នាយកន្ទឹកទឹកកម្លាបលក្ខណៈឆ្ពឹសាតិ និងទទៅ កំពង់ឆ្នាម

ភិនភាគ : សំបុទស្រទែម កំពស់ ១ម២៤ មុខស្រួច បង្គាស្រួចបន្តិច មាន
ទាងត្រទីវែង ជ្ជាសត្រងាំលែបន្តិច លក់ខ្លួញតិច ពុ ៣ក់ទីវែនតាល សំទង្វាង
ក្បាច់ ទីនៈដើងឈ្លឹម ឥរិយាបថឆ្ពឹក្បាច់ ។

៥១- ទីប ឃីម :
អាយុ ៣៤ រស់នៅភូមា ៣២
អតីតបុគ្គលិក អ៊ា ទេ ទីអាល
ទើតទទៅ ស្រុក ឧត្តង កំពង់ឆ្ពឹ

ភិនភាគ : សំបុទខ្មៅស្រទែម កំពស់ ១ម៦២ មុខត្រទីវែង មានមួយមួយ
ខ្លែកខ្មៅ ចិះកន្ទឹមខ្មៅ លក់ល្អត ឥរិយាបថមួយ ពុ តិច ទីនៈដើងឈ្លឹម មានស្លាប
ប្រមុះស្រួច ជ្ជាសត្រងាំលែបីតរេកាំលែប ឥរិយាបថមួយ ពុ ទីវែង ពុ ។

៥០- ស្លង ឆុន :
អាយុ ៤៣ ប្រពៃណីឆ្នាំ ១៩៦០ ឆ្លូវ
អ្នកទទួលខុសត្រូវ អ.ក មន្ទុសទ្រនមិ អ៊ា ទេ ទីអាល ទីខ្លែ
ទើតទទៅ ឆ្នាស់ដែង

ភិនភាគ : សំបុទលក្ខែកឆ្លាយ កំពស់ ១ម៥៥ ដុះទោះ មុខស្លាបត្រទីវែងបន្តិច
បង្គាស្រួចបន្តិច ទីនៈដើងឆ្ពឹ ពុ ៣ ពុ ៣ក់ទីវែនតាល ក្បាលស្រួច លក់ល្អត
ឥរិយាបថទទៅក្រោយ ប្រទោងប្រមុះ៣ ពុ ឥរិយាបថក្បាច់ ទីនៈដើងឆ្ពឹ ពុ ក្បាច់ ។

៥១ - ឃ ឫទ្ធិឯ : អាយុ ៤៥ រសៀលអា ?
ចាងម្នាងពាយីជ្ជកម្ម កុមីនខ្ញែ
ទទៅតាមជ្ជំនរលេខ ១
កំណើតនាមីដឹង នៅស្រុកឈួន

ភិនភាគ : សំបុរស កំណើ ១ម៦៣ មុខត្រទីរឹង ចង្កាស្រួចបន្តិច មានទីរឹង
សក់ឈ្លួតសិនទៅទ្រកាយ ច្រមុះល្អម ថ្ពែកល្អម ពាក់ទីរឹនតាស កំណើទទីរឹង ពុ
មានល្អម និយាយខ្ញែរមិនច្បាស់ ទេះ ឮទាំង មិន ។

៥២ - តាន់ ឃីដាន់ : អាយុ ៥០ រសៀអា ? រដឹងមាស់
អតីតចាងម្នាង - អាជ្ញាមីនីយស្ត្រាទីល - កុមីនខ្ញែរ
ទទៅតាមជ្ជំនរលេខ ១
ភិនភាគ : សំបុរស កំណើ ១ម៥៦ មានធំមាន់ដុះពោះបន្តិច ចមួរមាន់ធំ
ច្រមុះក្ងួច ថ្ពាលទួលាយបន្តិច សក់ល្អត សាច់មុខច្រាំង ពុ ទំនរដឹងជីខ្ចី ពុ
កំណើរល្អម សរីញ ពុ ជួយ ពុ ក្បាលក្ងួច មុខក្ងួច ។

៥៣ - ម៉ឺ ទេពមង្គល : អាយុ ៤៦ រសៀអា ២០ ឆ្នាំ ឆ្នាយ
អតីតចាងម្នាងទាងចក្រវត្តិល ទីល្អាីវ
ទទៅតាមជ្ជំនរលេខ ១
ភិនភាគ : សំបុរសវែងកម្ពស់ កំណើ ១ម៦២ មានក្ងួច មុខក្ងួច មានថ្ពល
ច្រមុះស្រួចបន្តិច ទ្រចឹនចុកពុកមាន់ ថ្ពាលច្រងាំលបន្តិច សក់ខ្លួញ កំណើន
ខ្ចី ពុ ទំនរដឹងក្ងួច ពុ និយាយឮចម្លាង ពុ ។

៥៤ - ទេង ឌីមដន : អាយុ ៣៨ រសៀអា ៥៣
អតីតទាហានខាងភាសាឌីងខ្ញែរអាកាស
រកើតនៅភ្នំពេញ
ទទៅតាមជ្ជំនរពោធិចិត្តង

៥៥- អ៊ិន ក្បិល : អាយុ ៤៦ ឆ្នាំកើតនៅ ? ឃុំ
ប្រធានអង្គនាយករដ្ឋបាលភ្លើង និងប្រធាន ការិយាល័យ
ទទៅតាមដំណែងពាក់ព័ន្ធ

សិន្តរាគ : សរីរាង្គទូទៅប្រក្រតីមែន កំពស់ ១ម៦៣ ស្បែកពណ៌ស្រអែម
ប្រមុះធ្លុះ មាត់ក្រហម ថ្ពាល់ត្រងោលខាងឆ្វេងបន្តិច ចិះក្បាលទូទៅបន្តិច ថ្ពាល់ក្រហមល្មម
សរីរាង្គក្បាលមិនចង្រៃ ជើងទាំងពីរ ពុំមានទីរងរបួស ។

៥៦- ឃីម ហួង : អាយុ ៤៣ ប្រពន្ធឈ្មោះ ម៉ៅ
មាខាងស្តាំ ៤ កន្លះ ខាងឆ្វេង ជាអ្នកចូលមុខលុបត្រង់ជុំវិញនៅក្បែរខ្លួន
អ្នកបែកក្លួម
ប្រពន្ធទទៅ ក្រៅស្រុក

សិន្តរាគ : សរីរាង្គ កំពស់ ១ម៦៤ មុខក្រហម មាត់ស្រអែម ប្រមុះធ្លុះ
ថ្ពាល់ក្រហម ថ្ពាល់ត្រងោលបន្តិច សក់ខ្លីៗ ស្មុះពោះបន្តិច សំទង្គិចក្បាល ពុំ
មួយ ពុំ ចង្រៃបន្តិចពុំពាក់ព័ន្ធ ជើងទាំងខ្លី ពុំ ញាប់ ។

៥៧- ជី ការិយាល័យ : អាយុ ៣៨ ឆ្នាំកើតនៅ ឃុំ ៥០ - ៦៨ - ៦៩
អតីតមាឯក្រោង ទទៅបង្ហូរទឹកស្រួល
ទទៅតាមដំណែង ១

សិន្តរាគ : សរីរាង្គរឹងមាំល្អប្រក្រតី កំពស់ ១ម៦៣ មុខក្រហម មាត់ក្រហម ប្រមុះ
ធ្លុះបន្តិច សក់ស្រួលលើងទទៅប្រកាយ ជើងទាំងពីរ ពាក់ទីតាំង និយាយ
ញាប់ចង្រៃ ម៉ាដក្រហម ជើងមានទឹកឡើង ។

៥៨- ជី ការិយាល័យ : អាយុ ៣៨ ឆ្នាំកើតនៅ ឃុំ ៥០
និស្សិតមកពី ការិយាល័យ - ការិយាល័យ ១ ការ ១ ឆ្នាំ -
ប្រពន្ធទទៅតាមដំណែង ១ ។

๕๙. ឆួត ទន្ធ័ត : អាយុ ๓๘ ឆ្នាំរីករា ឆ្នុត ๙๐
ជាភ្នាក់ងារទទួលអ្នកប្រឆងមាស៊ីនពីប្រុកមុិន ស.ទ.អា

ភិនភាគ : សំបុរទន្ទ្រាស្រទ្រីអម កំណើ ๑๙๖๔ ឆ្នុទជំកំប្លឹង បងប្អូនមានជំនំ
ចិរកើមប្រកាស ប្រចម្រុះនឹ សាកល្អក និយាយញ ញ្ញាប់ ទំនុកដឹងជំ ๆ
នឹងរើនល្អមឆ្លើន មានជំប្រកអាញ ។

๖๐. អាង ឆុង : ឆ្នាំរីករា ?
- អតីតអ្នកនាំពាក្យ
- ប្រកាសមកទន្ទ្រាំរយាសនាការ ជាអ្នកបកប្រែភាសា
ជាមួយ ភីក ឌីលីម
- ទន្ទ្រមន្ត្រីប្រឈងរយាសនាការ
បញ្ជូនទៅតាមប្លង់លេខ ๕

ភិនភាគ : កំណើ ๑๙๖๔ សំបុរសន្លែកប្លយ សាកល្អញ ប្រចម្រុះស្រួចល្អម
បងប្អូនមានរួម ឆ្នុទសាប់ទប្រើន និយាយញ ។
លក្ខណៈពិសេសរបស់ អាង ឆុង គឺប្រឈប្រជុំយប្លងខ្លែក ។
មានជំមួយ ជុំនះពោះបន្តិច ។ - ភ្លូមិទំនើមកំណើត គឺ ពន្ធង ឃុំចានកាម
ប្រុក ๕๕ ឆំបន់ ๓๓ - ។

๖๑. ហាស ឆុន : ជានាយកខាងមាស៊ីន អ៊ី បេ អឹម ទន្ទ្រាំ បេកាសល
មកពីឈាងឆ្ន ពីឆ្នាំ ๑๙๖๘
- ប្រកាសមកទីចាំទន្ទ្រាំនទន្ទ្រាំងឆុំន ធ្វើការជាមួយ ម៉ី កាជូត
- ជួនទន្ទ្រាំម៉ូទីកល្អក់ ភ្លើនពញ ។

ភិនភាគ : កំណើ ๑๙๕๕ មានឆ្លួច សំបុរសន្លែកប្លយ ឆ្នុទទីរឯបន្តិច ន្ត
មានជំមួយ ប្អូនឆ្នេញខាងឆ្លង - ជាក់ឆ្នេញ - ប្លាសត្រងាំលបន្តិច និយាយញ
ញ្ញាប់ ឆើមទទឹងខ្លួចខាងឆ្លង ជំហានឆ្លី ๆ ។

៦២ - លឹម ឫត : អតីតអគ្គនាយកក្រសួង ឃោសនាការ ការអាអាជំនាន់ កីក ឥលឹម

ភិនភាគ : លំបុរសឡើងកម្ពស់ ១ម៦៣ មុខត្រឡែងបន្ទិច បបូរមាត់ ក្រោមម្លាក់ ខាងលើចើបន្ទិច មុខគ្មានស្លាម ប្រមុះធំ ថ្ងាសទូលាយ សក់ស្ពត ពាក់វ៉ែនតាស ដៃដើងធម្មតា សំទ្បែងព្រុន្ទរ និយាយមួយ ពុ ដំណើរដំហានខ្លី ពុ ។

៦៣ - ម៉ី ប៉ុល : សេអ៊ីអា ?

- ផ្ទើការនៅក្រុមហ្គិន ចំការកៅស្ចិ ដុប
- ផ្ទើការនៅខាង អេស ភាបេំ
- រួមដាមួយបាងហ្ចាងនៅ ក្ម៉ីនវ៉ែន
- ក្រោយមកផ្ទើទាហាន ដាសកិ ៣ ឬ ៤ ត្រូវដាមិត្តភកិ ឌ្យៃន លាងហេង - ម៉ីទេពមង្គល

ភិនភាគ : លំបុរសឡើងកម្ពស់ ១ម៦៤ មុខធំវ៉ែងបន្ទិច បបូរមាត់ធំ ប្រ ប្រមុះធំ បន្ទិច ស្រួច មុខគ្មានស្លាម ថ្ងាសទូលាយ សក់អង្ការញ៉ ស់ទ្បែងព្ទ និយាយមួយ ពុ ដៃដើងធំ ពុ ប្រើយវ៉ែង ដំណើរវ៉ែង ពុ មិន ញ្យាប់ ។

ថ្ងៃទី ២៥ កុម្ភៈ ១៩៣៦
មន្ទីរស.២១

[illegible]

[illegible]

[illegible]

[

ហ្វាង គឹម ស្រេង

ហ្វាង គឹម ស្រេង

ការងារ្ជ្ជ និកណោះ គោ

ឈ្នឹបញ្ជាក់ពី: ឈ្មោះ្ជ្ជ:

1/ ឈ្នឹក ក្នុមការងារ្ជ្ជ្ជ និកណោះ គោ:

2/ ឈ្មោះ្ជ្ជ្ជ គាមការ្ជ្ជ្ជ ចក្រ. (សមាសិក).

3/ ឈ្មោះ្ជ្ជ គាម. មូលដ្ឋាន មានប្ប៉ុន?

(ទាប់សមាសិក)

- ឈ្នឹកការងារ្ជ្ជ

1) ឈ្នឹកក្នុងការងារ្ជ្ជ្ជ្ជ មាន ហ្វាង ស្រេង - ឈ្នឹកន (បច្ចុកទេសការងឈ្នឹ និកណោះ គោ)
ពីន ណំ - មុតសិកឆ្លាំង
ពីន ឡាយ - លេចាដិតាមុត្តសិក
ឆ្នឹ ត្រឿង - កម្មករឆ្ងាស

2) គាមការងារ្ជ្ជ្ជ: ហ្វាងកន្ទក់ { ឆៅ - ឈ្នឹកន - ការសឹមង់ការងកើត
ឯល - កម្មករ

SKD { ឆ្នឹ - ឈងជ្ជា កម្មករ
ឆ្នឹ - ឈ ហ្ជឹង កម្មករ

ឡិបសឹ { ឡាន - កម្មករ
ឆ្នាត់ - ឈងត្រឿង កម្មករ

ស្រេង ៤ { ស្រេង (ចិនឡាស់) កម្មករ ការតឹតកម្មករការងារ្ជ្ជ្ជ ស្មាន ហ្ជាង ឆ្ជ
ទេពាជ

SKP { សន - កម្មករការងារ្ជ្ជ្ជ ក់ គង់ឡាន
ឡន " "
~~ហ្ជ~~ ស្រេង ហ្ជ ហ្ជ - ឈ្នឹកន ការងកៅស្ទ (ឡសសឧាភ៉ង)

ឈ្នឹ ឆ្នឹ { ឆ្នឹ ស្មាន - ការតឹតរាយ ឈ្នឹកការងដ្ឋិតដ្ឋលការងារ្ជ្ជ និកណោះ គោ
ឆ្នឹ ឆ្នាន - កម្មក ការតឹត កម្មករ ការងារ្ជ្ជ និកណោះ គោ

ហ៉ាង ឆ្ជ { ឆ្ជ ស្មន - ឈ្នឹកន ការងហ៉ាស្មន ការតឹត ឈ្នឹកន ឆ្ជ ហ្ជ ឆ្ជ ឆ្ជ ហ្ជ
ឆ្ជ ឆ្ជ (សហ្ជ)
ស ឆ្ជ ឆ្ជ - ឈ្នឹកន ការងហ្ជឹង ការតឹត ការស្ទ ឆ្ជ ឆ្ជ ហ្ជ ឆ្ជ ឆ្ជ ឆ្ជ
ឆ្ជ ហ្ជ (សហ្ជ)

ឆ្ជ ហ្ជ { ឡាំ ឆ្ជ - ឈ្នឹកន (ឆ្ជ ឆ្ជ ឆ្ជ)

-ប្រធានបទ

៣) តាមមុខងារ

ភាសា { ទាំង កម្មករ (មិនច្បាស់)
ស្ទះ កម្មករ (មិនច្បាស់)

ប្រធានបទ { ស្ទះ (ភាពមិនច្បាស់) ដែលកម្មករមិនច្បាស់ពីការងារ
ទាំង (ភាពច្បាស់) —

ប្រភេទនៃប្រធានបទ { ស្ទះ (ភាពមិនច្បាស់ដែលកម្មករមិនច្បាស់ពីការងារ)
ទាំង (ភាពច្បាស់ លក្ខណៈនៃការងារ) ដែលកម្មករច្បាស់

ប្រភេទ { ចម្លើយទាំង (ភាពច្បាស់ពីការងារដែលត្រូវធ្វើ) ច្បាស់
ភ្លេច (ភាពមិនច្បាស់ពីការងារដែលត្រូវធ្វើ)
ចាប់ផ្តើមធ្វើការងារដែលមិនបានរៀបចំ (ភាពមិនច្បាស់)

ប្រភេទនៃប្រធានបទ { ចម្លើយ (អ្នកតាក់តែងកាសែត P.N ដើម្បីសម្ភាសន៍ខ្លួនឯង) opinat.
សម្ភាសន៍ (ការសួរសំណួរដើម្បីស្វែងរកព័ត៌មាន) ភាពច្បាស់ ទទឹង 79 x 80 ស.ម
ប្រធានបទ + ផ្នែកនៃប្រយោគ + ផ្នែកនៃប្រយោគ (ស្មើ) + ទីតាំង-ផ្លូវ ចុងក្រោយ
ទីតាំង (ភាពច្បាស់ពីទីតាំងដែលត្រូវទៅ)
ទេវកថា ភាពច្បាស់ ប្រវត្តិសាស្ត្រ ដែលមិនច្បាស់

ប្រធានបទ: (ការប្រើប្រាស់ ប្រយោគ ទេវកថា) ភាពច្បាស់ពីការប្រើប្រាស់ទៅតាមប្រធានបទ
ប្រធានបទដែលមិនច្បាស់ ការប្រើប្រាស់ខុសពីប្រធានបទ. ច.ប.A = 73.

ក.ម.ប

ចម្លើយ
- ភាពច្បាស់ អ្នកបង្កើតចម្លើយតាមប្រធានបទ
- ភាពមិនច្បាស់ អ្នកបង្កើតចម្លើយតាមប្រធានបទ ដែលមិនច្បាស់ (ភ្លេចអ្វី)

-ការស្រាវជ្រាវ

ការស្រាវជ្រាវ - ភាពច្បាស់ (ច្បាស់ពីការងារ) ភាពមិនច្បាស់ (ភាពមិនច្បាស់ពីការងារ)
ការស្រាវជ្រាវ ទាំង (ភាពច្បាស់) —
ទាំង

— " — ស្ទះ (ភាពមិនច្បាស់ពីការងារ)
— " — ទាំង (ភាពច្បាស់ពីការងារ)
— " — ប្រធានបទ ទាំង (ភាពច្បាស់ពីការងារ)
— " — ស្ទះ ទាំង (ភាពមិនច្បាស់ពីការងារ)
— " — ប្រធានបទ ស្ទះ (ភាពមិនច្បាស់ពីការងារ)

ប្រធានបទ ស្ទះ ភាពមិនច្បាស់ពីការងារ

- ចម្រាលឆ្នាំ ប.

I - ...

II - ...

III - ...

IV ...

V ...

...

I -
- ...
- ...
- ... (ARCHITEXTE)
- ... (Diplome) ... (ARCHITEXTE)
- ... (BAC I) ... (ARCHITEXTE)
- ...
- ... (ARCHITEXTE)
- ...
- ... (climat)
- ... (Production) ...
- ... (superviseur)
- ... (ភាពជាអ្នក), ... (Singapur) ...

- ...
- ...

...

- ...

- ...

II ...

...

III ...

- ...
- ...
- ...
- ...
- ...
- ...
- ...

ទិន្នន្ទប់ស្តាល់ ទិន្នន្ទប់ស្រាវជ្រាវ

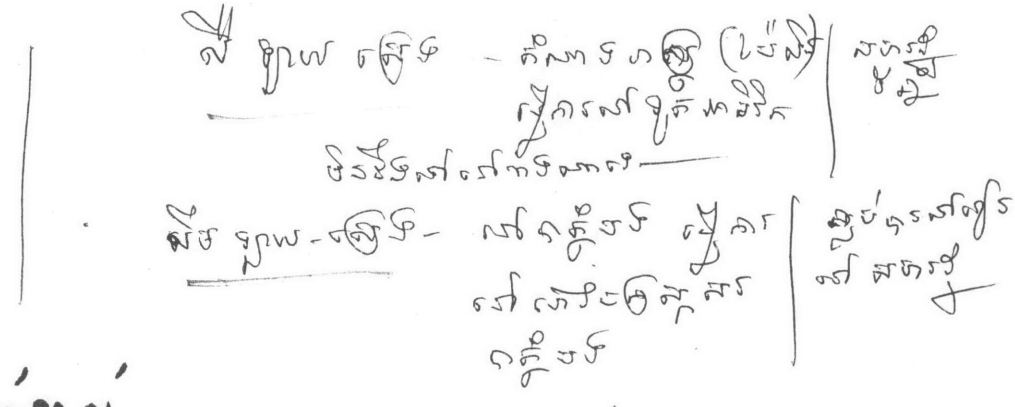

[illegible]

- ភាពាន្ទប់ស្តាល់

[illegible]

CIA-73	ទិន្នន្ទិន្នកម្ពុជ	១	[illegible]	(b) [illegible] 13 BI
CIA-73	"	២	[illegible]	(b) [illegible] 13 BI
CIA-72	"	៣	[illegible]	(v) [illegible]
	"	៤	[illegible]	(v) [illegible]
	"	៥	[illegible]	(v) " [illegible]
	"	៦	[illegible]	(v) " [illegible]
CIA-70	"	៧	[illegible]	(b/2) [illegible] 9 BI

[illegible]

- ទ្ធកស្តាល់ + ន្ទប់ទិពាយរក ឯ -

[illegible]

ទិន្នន្ទិន្នកម្ពុជ	១	[illegible]	[illegible]
"	២	[illegible]	" [illegible]
" CIA-71-72	៣	[illegible]	" [illegible]
" CIA-71-72	៤	[illegible]	" [illegible] RDF
[illegible] CIA-72-73	៥	[illegible]	" [illegible]
[illegible]	៦	[illegible]	" SKP [illegible]
"	៧	[illegible]	" [illegible]
"	៨	[illegible]	" [illegible]
"	៩	[illegible]	" [illegible]
"	១០	[illegible]	" [illegible]
"	១១	[illegible]	" [illegible]

[illegible]

[illegible]	១២	[illegible]	[illegible]	[illegible]
—"—	១៣	[illegible]	[illegible]	
—"—	១៤	[illegible]	[illegible]	
—"—	១៥	[illegible]	[illegible]	
—"—	១៦	[illegible]	[illegible]	CIA ឆ្នាំ 70 [illegible]
—"—	១៧	[illegible]	[illegible]	CIA ឆ្នាំ 70
—"—	១៨	[illegible]	[illegible]	[illegible]

—×—

- ಅಂಚೆ - ಸಾಲಿಗ್ರಾಮ
- ಸಾಲಿಗ್ರಾಮ → ಮೈಸೂರು
- ಮೈಸೂರು → ಬೆಂಗಳೂರು
- ಬೆಂಗಳೂರು → ಮೈಸೂರು
- ಸಾಲಿಗ್ರಾಮ → ಮೈಸೂರು

೧೯೯೨/೧. ಸಾಲಿಗ್ರಾಮ ಅಂಚೆ ಕಛೇರಿಯ ಸಹಾಯಕ ಅಧೀಕ್ಷಕರ ಕಛೇರಿಯ ಸಹಾಯಕರ ಹುದ್ದೆಗೆ ಅರ್ಜಿ ಆಹ್ವಾನಿಸಿದೆ. ಅರ್ಜಿ ಸಲ್ಲಿಸಲು ಕೊನೆಯ ದಿನಾಂಕ - ೨೦೦೬

ಅಭ್ಯರ್ಥಿಯ ಹೆಸರು ಮತ್ತು ವಿಳಾಸ ಸ್ಪಷ್ಟವಾಗಿ ಬರೆಯಿರಿ

ಅಭ್ಯರ್ಥಿಯ ಹೆಸರು :

ವಿದ್ಯಾರ್ಹತೆ (ಕನ್ನಡ) ಪಿ.ಯು.ಸಿ. ಪಾಸಾಗಿರಬೇಕು

ಅಭ್ಯರ್ಥಿಯ ವಿಳಾಸ :

ಪಿನ್ ಕೋಡ್ ಸಂಖ್ಯೆ ಸಹಿತ

ಅಭ್ಯರ್ಥಿಯ ಸಹಿ

ಅಂಚೆ ಕಛೇರಿಯ ಸಹಾಯಕ ಅಧೀಕ್ಷಕರ ಸಹಿ

ಅಂಚೆ ಕಛೇರಿಯ ಮುದ್ರೆ

ಸಾಲಿಗ್ರಾಮ ಅಂಚೆ ಕಛೇರಿ

ಸಾಲಿಗ್ರಾಮ

೨೦೦೬

ಸಾಮಾನ್ಯವಾಗಿ [ಆಮದು] ಮಾಡಿಕೊಳ್ಳುವ

- ಸಿದ್ಧವಾಗಿ ಬಳಸಲು : SKD ಮೂಲಕ
ಅಲ್ಲಿಂದ ಬಿಡಿಭಾಗಗಳನ್ನು —

ಬಿಡಿಭಾಗಗಳಲ್ಲಿ ಆಮದು

ಬಿಡಿಭಾಗ = ಕಚ್ಚಾವಸ್ತುಗಳಿಂದ
ಬಿಡಿಸಿದ ಸ್ಥಿತಿ

— ಬಿಡಿಭಾಗಗಳನ್ನು ಬಳಸಿ
ಕಚ್ಚಾವಸ್ತುಗಳಿಂದ ಸ್ಥಳೀಯವಾಗಿ ತಯಾರಿಸುವುದು

ಸಂಪೂರ್ಣವಾಗಿ
ಆಮದು SKD.

- ಸಂಪೂರ್ಣ ಯಂತ್ರೋಪಕರಣ
- ಭಾಗಶಃ ಭಾಗಗಳನ್ನು ಸ್ಥಳೀಯವಾಗಿ

ಭಾಗಶಃ ಆಮದು
(ಸೆಮಿ SKD. ಭಾಗಗಳು)

— ಅಂತಿಮ ಜೋಡಣೆ

SKD. ಭಾಗಗಳು ಮತ್ತು ಕಚ್ಚಾವಸ್ತುಗಳು

ಬಿಡಿ ಸಲಕರಣೆಗಳನ್ನು
ಆಮದು ಮಾಡಿಕೊಳ್ಳುವುದು —

ಉದಾ. ಸ್ಕೂಟರ್ ಅಲ್ಲಿ ಕ್ಲಚ್

ಗಾಡಿ + ಇಂಜಿನ್ ಸ್ಥಳೀಯ ಉತ್ಪಾದಿ

