C38

K05164
TSL Box 6
TSL4442

លេខទេវូង :

ជ្នែក :

មកពី :

ប្រវត្តិរូបអ្នកទោសជាប់ឃុំឃាំង

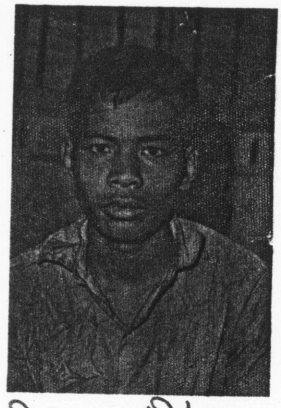

ប៉ិវ៉ាម សុផ៉ាស៊ី

១- ឈ្មោះផើម [illegible]

- ឈ្មោះប្រែ [illegible]

២- អាយុ 23 ឆ្នាំ ជនជាតិ [illegible] កេង [illegible]

៣- ទីលំនៅកំណើតកើតនៅភូមិ [illegible]

ឃុំ [illegible] ស្រុក 16 ខ៉ែត្ត

៤- ក្រសួងនឹងនាទីមុនថ្ងៃទំនៅនៃភ្នំពេញ "ក្នុងឆ្នាំ ១៩៧៥" [illegible]

៥- ក្រសួងនឹងនាទីបច្ចុប្បន្ន [illegible]

៦- ឌ្ងឹពុកឈ្មោះ [illegible] ម្តាយឈ្មោះ [illegible]

៧- ប្រពន្ធ ឬ ប្តីឈ្មោះផើម ឈ្មោះប្រែ

៨- ទីលំនៅកំណើតកើតនៅភូមិ ឃុំ

ស្រុក ខ៉ែត្ត ។

៩- បច្ចុប្បន្ន នៅ ----------

១០- មានកូនប្រុសចំនួន នាក់ កូនស្រីចំនួន នាក់

១១- ទីកន្លែងឃាត់ខ្លួន [illegible] 21

១២- ឃាត់ខ្លួន ថ្ងៃទី 17 ខ៉ែ 7 ឆ្នាំ ១៩៧៧ ។ ផ្ទះ 33 បន្ទប់ផំ 5 តូច 12

សេចក្ដីផ្សេងៗ
[illegible]

