I 10665

3

លេខទៀង :

ប្រវត្តិរូបអ្នកទោសជាប់ឃុំឃាំង

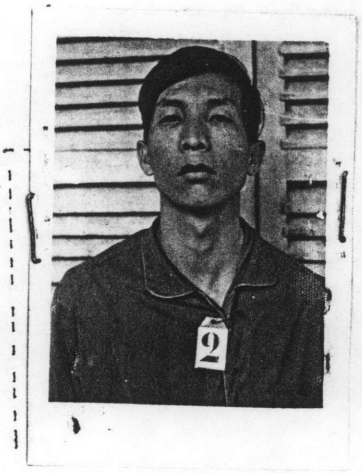

១ - ឈ្មោះដើម ឡា. ប្រសាន

- ឈ្មោះប្រែ

២ - អាយុ ៣០ ឆ្នាំ ជនជាតិ ខ្មែរ ភេទប្រុស

៣ - ទីលំនៅកំណើតកើតនៅភូមិ ត្រពាំងប្រជាយ.

ឃុំ ភ្នាក់ ស្រុក អង្គស្នួល ខែត្រ

៤ - ក្រសួងឆ្មឹងនាទី មុនថ្ងៃទំដៅះភ្នំពេញ (ក្នុងឆ្នាំ ១៩៧៥) ធ្លាប់ធ្វើការងារជាអ្វីឬទេ

៥ - ក្រសួងឆ្មឹងនាទី បច្ចុប្បន្ន ធ្លាប់ធ្វើការងារទេ.

៦ - ឪពុកឈ្មោះ ភុកឡា ម្តាយឈ្មោះ ឈឹមឡាង

៧ - ប្រពន្ធ ឬ ប្តី ឈ្មោះដើម សេងអ៊ីជន ឈ្មោះប្រែ

៨ - ទីលំនៅកំណើតកើតនៅភូមិ ស្វាយតាឡាក់ ឃុំ តាឡាក់

ស្រុក កោះធំ ខែត្រ កណ្តាល ។

៩ - បច្ចុប្បន្ន នៅ
