I 10565

51

ប្រវត្តិរូបអ្នកទោសជាប់ឃុំឃាំង

លេខទៀង :

ផ្ទៃក :

មកពី :

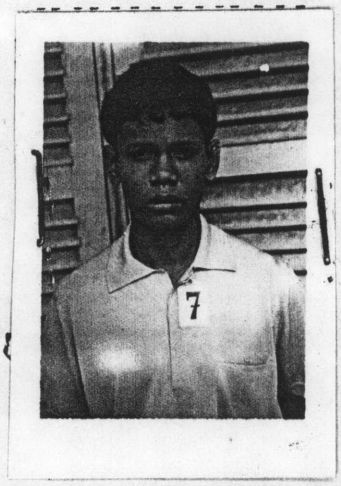

១- ឈ្មោះដើម ណាង ដេប៉ង

- ឈ្មោះក្រៃ ណាង ហាំ

២- អាយុ 26 ឆ្នាំ ជនជាតិ ខ្មែរ ភេទ ប្រុស

៣- ទីលំនៅកំណើតកើតនៅភូមិ ភ្នំស្រុកស្បឿន

ឃុំ អូរច ស្រុក ក្រចេះ តំបន់ ក្រចេះ

៤- ត្រៃកាយថ្ងៃទី ១៣.៤.៧៤ ជំលៀសទៅនៅភូមិ ដូនទង់ ឃុំ

ស្រុក តំបន់

៥- ទបទរកស៊ីមុនថ្ងៃទី ១៣.៤.៧៤ ផ្ទៃក្នុងទីតាំង កងកំដរលេខ 101 នាទី នយោបាយវរៈសេនាធំ

ទបទរកស៊ីក្រៃកាយថ្ងៃទី ១៣.៤.៧៤ ផ្ទៃក្នុងតាំង កងពាល 335 នាទី នយោបាយវរៈសេនាធំ

៦- ប្រពន្ធ ឬ ប្តី ឈ្មោះដើម ទើម ឈ្មោះក្រៃ ណៀម

៧- ទីលំនៅកំណើតប្រពន្ធ ឬ ប្តីកើតនៅភូមិ ស្រែឆ្នាំងឆ្នើត ឃុំ កោងប៉ក្តី

ស្រុក ដង្កែង តំបន់ ខែត្រ ព្រៃវែង

៨- ត្រៃកាយថ្ងៃទី១៣.៤.៧៤ជំលៀសទៅនៅភូមិ ស្រែមន្ទីរកុមារ ឃុំ ត្រពាំងតាប់ តំបន់ ១០៦ ខែត្រ ព្រៃវែង

ស្រុក តំបន់ ខែត្រ

៩- មានកូនប្រុសចំនួន ៧ នាក់ កូនស្រីចំនួន នាក់

១០- ឈ្មោះឪពុក បង្កើតនៅសាមីខ្លួន ឆ្នាំ ណា ឈ្មោះម្តាយបង្កើត ដែរ

១១- ទីកន្លែងយាត់ខ្លួននៅស្រុក ព្រៃវែង តំបន់ ១០៦ ខែត្រ ព្រៃវែង

១២- ថ្ងៃយាត់ខ្លួនថ្ងៃទី 27 ខែ 10 ឆ្នាំ ១៩៧៦ ។ផ្ទះ ៧ បន្ទប់ធំ IV បន្ទប់តូច 11

១៣-

សេចក្តីផ្សេងៗ :