I 10332 | 60

ប្រវត្តិរូបអ្នកទោសជាប់ឃុំឃាំង

លេខទៀង :

ផ្ទៃក :

បកពី :

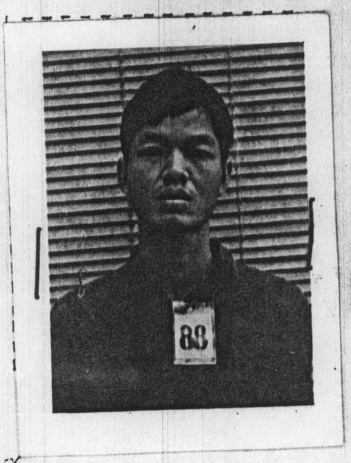

១- ឈ្មោះដើម ស៊ីវ ដេង.

- ហៅក្រៅ

២- អាយុ ២៥ ឆ្នាំ ជនជាតិ ខ្មែរ. ភេទប្រុស.

៣- ទីលំនៅកំណើតកើតនៅភូមិ ស្រែកណ្តាល.

ឃុំ ក្តុំពេញ ស្រុក តំបន់

៤- បច្ចុប្បន្ននៅភូមិ ឃុំ

ស្រុក តំបន់ ខែត្រ

៥- ក្រសួងនឹងឆ្នាំទីបុនថ្ងៃ ទំដោះភ្នំពេញ អ្នកលក់សាច់ប្រគល់.ក្នុង.

៦- ក្រសួងនឹងឆ្នាំទី បច្ចុប្បន្ន គុកមានចាស់-ទន្លេបាក.ជ.ដ-៣-

៧- ឪពុកឈ្មោះ ស៊ីវ ដេង ខាង ម្តាយឈ្មោះ ហាង ម្លាង

៨- ប្រពន្ធ ឬ ថ្មីឈ្មោះដើម រុន សារាត ចាប់ ហៅក្រៅ

៩- ទីលំនៅកំណើត ប្រពន្ធ ឬថ្មី នៅភូមិ ស្រែកណ្តាល. ឃុំ

ស្រុក ក្តុំពេញ. តំបន់ ខែត្រ

១០- បច្ចុប្បន្ន នៅ ទន្លេបាក ជ.ដ ៣ ---

- - - -