I 10077

4/4

លេខទៀង :

ថ្នាក :

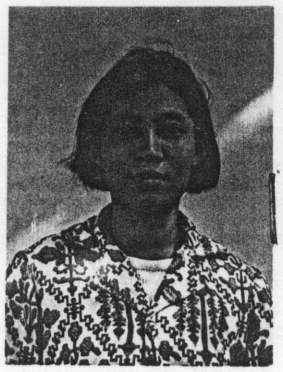

ប្រវត្តិរូបអ្នកទោសដាប់ឃុំឃាំង

១ - ឈ្មោះដើម [illegible]

- ឈ្មោះក្រៃ

២ - អាយុ ២៣ . ឆ្នាំ ជនជាតិ ខ្មែរ ភេទ ស្រី

៣ - ទីលំនៅកំណើតកើតនៅភូមិ [illegible]

ឃុំ ស្រុក ខេត្ត

៤ - ក្រសួងនឹងនាទី មុនថ្ងៃទំនៅភ្នំពេញ (ក្នុងឆ្នាំ ១៩៧៥) លក់ស្លូរ

៥ - ក្រសួងនឹងនាទី បច្ចុប្បន្ន [illegible]

៦ - ឪពុកឈ្មោះ [illegible] . ម្តាយឈ្មោះ [illegible]

៧ - ប្រពន្ធ ឬ ប្តី ឈ្មោះដើម [illegible] ឈ្មោះក្រៃ

៨ - ទីលំនៅកំណើតកើតនៅភូមិ [illegible] . ឃុំ

ស្រុក ខេត្ត ។

៩ - បច្ចុប្បន្ន នៅ ----------

---

១០ - មានកូនប្រុសចំនួន ១ នាក់ កូនស្រី នាក់

១១ - ទីកន្លែងឃាត់ខ្លួន [illegible]

១២ - ឃាត់ខ្លួន ថ្ងៃទី ១២ ខែ ៤ ឆ្នាំ ១៩៧១ ។ ផ្ទះ ០៤ បន្ទប់ ០

សេចក្ដីផ្សេងៗ