I09772

ប្រវត្តិរូបអ្នកទោសដាក់ឃុំឃាំង

លេខទៀង :

ថ្ងៃកត :

បកពី :

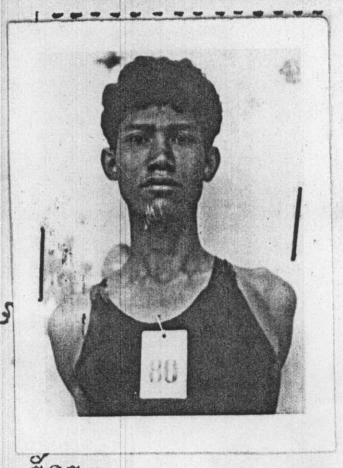

១ - ឈ្មោះដើម ស្រ. ចាន់ន.

- ហៅក្រៅ ស្រ.

២ - អាយុ ២៤ ឆ្នាំ ជនជាតិ ខ្មែរ ភេទ ប្រុស.

៣ - ទីលំនៅកំណើតកើតនៅភូមិ ស្ន

ឃុំ ស្ន ស្រុក ជ័យសែន តំបន់ ឥសាន

៤ - បច្ចុប្បន្ននៅភូមិ ឃុំ

ស្រុក តំបន់ ខែត្រ

៥ - ក្រសួងធឹងធាថ្ងៃបុនថ្ងៃ ទំដោះភ្នំពេញ ឆ្នាំឆ្លូវឆស. ភូមិភាគទក្ខិន.

៦ - ក្រសួងធឹងធាថ្ងៃ បច្ចុប្បន្ន ឆ្នាំឆ្លូវឆស. ចន្ទ័ន. ប. ២០

៧ - ឪពុកឈ្មោះ ស្រ. ឈុក. ម្តាយឈ្មោះ ភុត ស្លាប់ ទៅបាត់ហើយ.

៨ - ប្រពន្ធ ឬ ប្តីឈ្មោះដើម ស្រស. ហៅក្រៅ ទ្រីម

៩ - ទីលំនៅកំណើត ប្រពន្ធ ឬប្តី នៅភូមិ សង្កាត់ ស.រ. ក ឃុំ ឆ្នាំងពេង

ស្រុក តំបន់ ខែត្រ

១០ - បច្ចុប្បន្ន នៅ ចន្ទ័ន - ប.២០

- - - -