I09747

44

ប្រវត្តិរូបអ្នកទោសជាប់ឃុំឃាំង

លេខទៀង :

ផ្នែក :

បកពី :

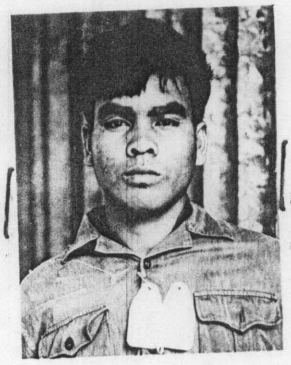

១ - ឈ្មោះដើម លន់ ចាប្បឹន.

- ហៅក្រៅ

២ - អាយុ ២៥ ឆ្នាំ ជនជាតិ ខ្មែរ ភេទប្រុស.

៣ - ទីលំនៅកំណើតកើតនៅភូមិ ខ្ទួល.ដំណាក់

ឃុំ ចុងឆ្នូរ ស្រុកបាភ្នំ តំបន់ ៣១ខាងត្បូង

៤ - បច្ចុប្បន្ននៅភូមិ ឃុំ

ស្រុក តំបន់ ខែត្រ

៥ - ក្រសួងដឹងនាទីបុនថ្ងៃ ទំនៅភ្នំពេញ លេខ ១៤៥ ក.ប.ត ចុះថ្ងៃទី ៣០ ម.ក ៧៥

៦ - ក្រសួងដឹងនាទី បច្ចុប្បន្ន លន់ ចាប្បឹន ថ្ងៃទី ៣០ ម.ក ៧៥

៧ - ឪពុកឈ្មោះ លន់ ចាប្បឹន ម្តាយឈ្មោះ ភូ ឆេងសុ.

៨ - ប្រពន្ធ ឬ ថ្មីឈ្មោះដើម ហៅក្រៅ

៩ - ទីលំនៅកំណើត ប្រពន្ធ ឬថ្មី នៅភូមិ ឃុំ

ស្រុក តំបន់ ខែត្រ

១០ - បច្ចុប្បន្ន នៅ

១១ - បានកូនប្រុសចំនួន នាក់ បានកូនស្រីចំនួន នាក់

១២ - ទីកន្លែងឃាត់ខ្លួននៅ ក.ប.ត ៣១ ខែត្រ

១៣ - ថ្ងៃឃាត់ខ្លួន ថ្ងៃទី ៥ ខែ ២ ឆ្នាំ ៧៥ ។ ផ្ទះ បន្ទប់ធំ បន្ទប់តូច

១៤ - សេចក្តីផ្សេងៗ