

Handwritten scribbles in the top left corner.

ពិនិត្យប្រវត្តិរបបជីវិត

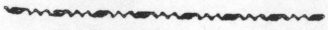

សមមិត្ត : ជិន ធីតា
 នៅមន្ទីរ : ពេទ្យ/ជំងឺ បាក់បាញ់
 ក្រសួង : ស្ថាប័ន កម្ពុជា

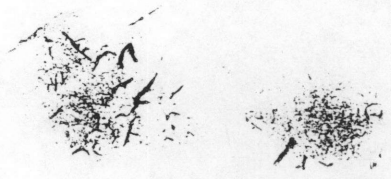
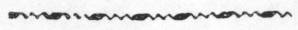

៦ - មុនចូលបដិវត្ត មានចូលអង្គការនយោបាយណា? គ្មានចូលអង្គការនយោបាយណាទេ

មូលហេតុ _____

៧ - ចូលបដិវត្តនៅទីថ្ងៃ មីនា ខែ មីនា ឆ្នាំ ៧៧ ចូលនៅ ភូមិស្រែចំរើន

ស្រុកស្រែចំរើន (ស្រុកស្រែចំរើន ក្រុងតាមរយៈសមមិត្ត រដ្ឋបាលស្រុក ភូមិស្រែចំរើន)

មូលហេតុ ទីស្រែចំរើនស្រុកស្រែចំរើន ភូមិស្រែចំរើន

៨ - ចូលអង្គការស្នូលរបស់បក្សជា _____

ចូលនៅទីថ្ងៃ _____ ខែ _____ ឆ្នាំ _____ នៅ _____

តាមរយៈសមមិត្ត _____

មូលហេតុ _____

៩ - ចូលបក្សនៅទីថ្ងៃ _____ ខែ _____ ឆ្នាំ _____ នៅ _____

តាមរយៈសមមិត្ត _____

មូលហេតុ _____

១០ - តាំងពីចូលបដិវត្តមក ធ្លាប់ឆ្លងកាត់អង្គការណាខ្លះ ភារកិច្ច នាទីដំណែង នៅតាមអង្គការនីមួយៗ រយៈពេលនៅតាមអង្គការនីមួយៗ ឆ្នោះ អ្នកទទួលខុសត្រូវអង្គការនីមួយៗ នាទីរបស់គាត់ពីមុន និង

បច្ចុប្បន្ន? តាំងពីចូលបដិវត្តមក ធ្លាប់ឆ្លងកាត់អង្គការស្រែចំរើន ស្រុកស្រែចំរើន

រដ្ឋបាលស្រុកស្រែចំរើន ភូមិស្រែចំរើន ភូមិស្រែចំរើន ភូមិស្រែចំរើន

រដ្ឋបាលស្រុកស្រែចំរើន ភូមិស្រែចំរើន ភូមិស្រែចំរើន ភូមិស្រែចំរើន

ឆ្នាំ ១៩៧៧ ស្រុក ពេជ្រ/ស្រះ ឃុំ ព្រៃស្រី ខេត្ត កំពង់ចាម

ការកិច្ចបញ្ជូនជន - លោក សុខ សុខស្រី

១១ - កំរិតវិបាកបឋមបឋម : ១៧ ឆ្នាំ ១៩៧៧

កំរិតវិបាកបឋមបឋម : ១៧ ឆ្នាំ ១៩៧៧

១២ - អត្តចរិតបដិវត្ត - សុខ សុខស្រី

អត្តចរិតបដិវត្ត - ១៧ ឆ្នាំ ១៩៧៧ + ១៧ ឆ្នាំ ១៩៧៧
សុខ សុខស្រី ១៧ ឆ្នាំ ១៩៧៧

ក្នុងករណីបញ្ជូនបដិវត្តមាន - ១៧ ឆ្នាំ ១៩៧៧ + ១៧ ឆ្នាំ ១៩៧៧
សុខ សុខស្រី ១៧ ឆ្នាំ ១៩៧៧

ក្នុងករណីបញ្ជូនបដិវត្តមាន - ១៧ ឆ្នាំ ១៩៧៧ + ១៧ ឆ្នាំ ១៩៧៧
១៧ ឆ្នាំ ១៩៧៧

ក្នុងករណីបញ្ជូនបដិវត្តមាន - ១៧ ឆ្នាំ ១៩៧៧ + ១៧ ឆ្នាំ ១៩៧៧
១៧ ឆ្នាំ ១៩៧៧

១៣ - កំរិតវិបាកបឋមបឋម ខាងលើនេះ គឺជា កំរិតវិបាកបឋមបឋម ១៧ ឆ្នាំ ១៩៧៧

២ - ម្នាក់ពុម្ពា នចូលអង្គការ នយោបាយ សិស្ស អង្គការ នយោបាយ

៣ - ចូលបដិវត្ត ១ នាក់ ឈ្មោះ: នឹងភារកិច្ច នឹងទឹកដីនឹង

ឈ្មោះ: នឹង ភារកិច្ច / ១ បត្រា

៤ - ស្លាប់ ១ នាក់ (ឈ្មោះ: នឹងមូលហេតុ)

៥ - ម្នាក់ពុលពូជីថ្លៃនៅឯណាខ្លះ

ស្រី	១	ស្រី	១
ស្រី	១	ស្រី	១
ស្រី	១	ស្រី	១
ស្រី	១	ស្រី	១
ស្រី	១	ស្រី	១

IV. អំពីបងប្អូនដ៏ជំនួយ

១- មាន ១០ នាក់ ។ ជ្រើស ១១ នាក់ ។ ប្រុស ១០ នាក់ ។

ល.រ	ឈ្មោះ ជើង	ឈ្មោះ បដិវត្ត	ភេទ	អាយុ	មានគ្រួសារ ឬលិខិត	របររកស៊ីមុន រដ្ឋប្រហារ	ទំនួរភាពជើង
១	០៩-១៤	ស្រី	ស្រី	២៧	មានគ្រួសារ	ស្រី	កសិករ
២	១៤	ស្រី	ក	ក	ក	ក	ក
៣	១៤	ស្រី	ក	ក	មានគ្រួសារ	ក	ក
៤	១៤	ស្រី	ក	ក	ក	ក	ក
៥	១៤	ស្រី	ក	ក	ក	ក	ក
៦	១៤	ស្រី	ក	ក	ក	ក	ក
៧	១៤	ស្រី	ក	ក	ក	ក	ក
៨	១៤	ស្រី	ក	ក	ក	ក	ក
៩	១៤	ស្រី	ក	ក	ក	ក	ក
១០	១៤	ស្រី	ក	ក	ក	ក	ក
១១	១៤	ស្រី	ក	ក	ក	ក	ក
១២	១៤	ស្រី	ក	ក	ក	ក	ក
១៣	១៤	ស្រី	ក	ក	ក	ក	ក
១៤	១៤	ស្រី	ក	ក	ក	ក	ក
១៥	១៤	ស្រី	ក	ក	ក	ក	ក
១៦	១៤	ស្រី	ក	ក	ក	ក	ក
១៧	១៤	ស្រី	ក	ក	ក	ក	ក
១៨	១៤	ស្រី	ក	ក	ក	ក	ក
១៩	១៤	ស្រី	ក	ក	ក	ក	ក
២០	១៤	ស្រី	ក	ក	ក	ក	ក

២ - ម្នាក់ៗ មានចូលអង្គការនយោបាយ គណបក្សសមរង្ស៊ី

៣ - ចូលបដិវត្ត ១១ នាក់ (ឃ្លោះ : នឹងភាវកិច្ចនឹងទឹកដី)

៤ - ស្លាប់ ១៧៧៧ នាក់ ។ (ឃ្លោះ : នឹងមូលហេតុស្លាប់)

៥ - ម្នាក់ៗសព្វថ្ងៃនៅឯណាខ្លះ : ស៊ីនហ៍

V. អំពីមិត្តជិតស្និទ្ធ ក្រៅអង្គការបដិវត្ត

១ - មាន ៧៦៧ នាក់ ។

ល.រ	ឈ្មោះ ផ្ទះ	ភេទ	អាយុ	របររកស៊ី	មុនរដ្ឋប្រហារនេះ	សព្វថ្ងៃនេះ

VI. អំពីប្តី ឬ ប្រពន្ធ បើមាន

១ - ឈ្មោះ ផ្ទះ _____ ឈ្មោះ បដិវត្ត _____ ជនជាតិ _____

២ - កើតនៅភូមិ _____ សង្កាត់ _____ ក្រុម _____ ខេត្ត _____
កើតនៅថ្ងៃ _____ ខែ _____ ឆ្នាំ _____ អាយុ _____

៣ - ឈ្មោះ ភាព ផ្ទះ មុនបានគ្នា និងមុន រដ្ឋប្រហារ _____
រកស៊ីនៅ _____

៤ - ឈ្មោះ ភាព ក្រោយបានគ្នា _____

៥ - ចូលបដិវត្តឬនៅ _____ ។ ចូលនៅថ្ងៃ _____ ខែ _____ ឆ្នាំ _____
នៅ _____ ។ ចូលអង្គការសំដៅ _____
បានទទួលការ រកចូលបដិវត្តជា _____

៦ - សព្វថ្ងៃនៅ _____

VII. អំពីកូនបង្កើត

១ - មានកូន _____ នាក់ ។ ប្រុស _____ នាក់ ។ ស្រី _____ នាក់ ។

ល.រ	ឈ្មោះដើម	ឈ្មោះបង្កើត	អាយុ	ភេទ	សព្វថ្ងៃនៅ

២ - លោកទស្សនៈ ចំពោះការស្រឡាញ់ និងកសាងកូន ចៅយ៉ាងណា _____

VIII. អំពីខ្ញុំពុក ម្តាយភ្នែក

១ - ខ្ញុំពុកឈ្មោះ : _____ ឈ្មោះ : បដិស័ក្ត _____

អាយុ _____ ជនជាតិ _____ រស់នៅស្ថាប័ ឃុំ _____

មូលហេតុ _____

ម្តាយឈ្មោះ : _____ ឈ្មោះ : បដិស័ក្ត _____

អាយុ _____ ជនជាតិ _____ រស់នៅស្ថាប័ ឃុំ _____

មូលហេតុ _____

២ - វិញ្ញាណភាពមុនរដ្ឋប្រហារ _____

ទាក់ស៊ីផ្លូវ _____ ទេស _____

៣ - វិញ្ញាណភាពក្រោយរដ្ឋប្រហារ _____

ទាក់ស៊ីផ្លូវ _____ ទេស _____

៤ - សព្វថ្ងៃរស់នៅ _____ ភូមិ _____ សង្កាត់ _____

ស្រុក _____ តំបន់ _____

ភូមិភាគ _____

ប្រទេស _____

ប្រទេសកម្ពុជា

ខ្ញុំពុក _____

ម្តាយ _____