ID09597

លេខទៀង :

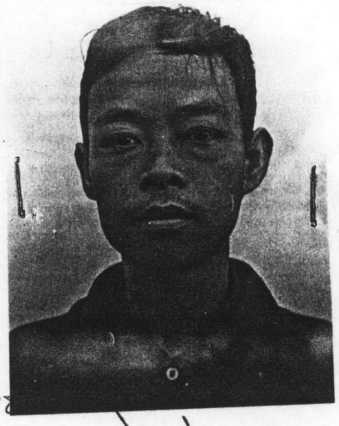

ប្រវត្តិរូបអ្នកទោសជាប់ឃុំបាំង

១ - ឈ្មោះដើម ស៊ឹម ប៊ុនឆ

- ឈ្មោះក្បែរ

២ - អាយុ ៣២. ឆ្នាំ ជនជាតិ ខ្មែរ ភេទប្រុស

៣ - ទីលំនៅកំណើតកើតនៅភូមិ

ឃុំ ស្រុក ខេត្ត

៤ - ក្រសួងនឹងនាទី មុនថ្ងៃទំដៅះភ្នំពេញ (ក្នុងឆ្នាំ ១៩៧៥) ធ្វើការនៅអគ្គលេខាធិការដ្ឋាន.

៥ - ក្រសួងនឹងនាទី បច្ចុប្បន្ន អគ្គលេខាធិការដ្ឋាន

៦ - ឪពុកឈ្មោះ ស៊ឹម អាំហេង ម្តាយឈ្មោះ ជា ស៊ីជាល្បែង

៧ - ប្រពន្ធ ឬ ប្តី ឈ្មោះដើម ឈ្មោះក្បែរ

៨ - ទីលំនៅកំណើតកើតនៅភូមិ ឃុំ

ស្រុក ខេត្ត ។

៩ - បច្ចុប្បន្ន នៅ - - -