I09492

70

ប្រវត្តិរូបអ្នកចោលជាប់ឃុំឃាំង

លេខទៀង :

ផ្ទៃក :

បកពី :

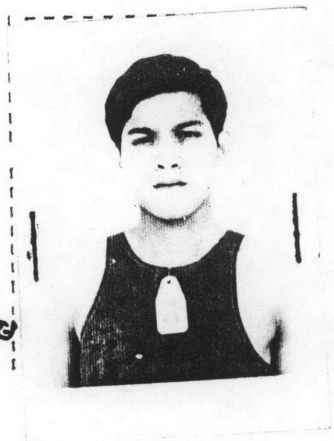

១ - ឈ្មោះដើម ទ្រមម. ណាន

- ហៅក្រៅ ឃ្លាន

២ - អាយុ ២៧ ឆ្នាំ ជនជាតិ ខ្មែរ ភេទ ប្រុស.

៣ - ទីលំនៅកំណើតកើតនៅភូមិ ចានស្សាយ

ឃុំ ជុតជ្រៃ ស្រុក ជ្រីតជ្រៃ តំបន់ ២១ កំពុងចាម

៤ - បច្ចុប្បន្ននៅភូមិ ឃុំ

ស្រុក តំបន់ ខ្ញុំត

៥ - ក្រសួងនឹងនាទីបុនថ្ងៃ ទំនៅ: ភ្នំពេញ ផ្លូវ ១ ១ ១ ១.

៦ - ក្រសួងនឹងនាទី បច្ចុប្បន្ន ករណីក ទៅ ១ ១ ១ ១ ១ ១ ១ ១ ១.

៧ - ឪពុកឈ្មោះ ទ្រមម. ហម ម្តាយឈ្មោះ ណ. ហ៊ុម

៨ - ប្រពន្ធ ឬ ប្តីឈ្មោះដើម ហៅក្រៅ

៩ - ទីលំនៅកំណើត ប្រពន្ធ ឬប្តី នៅភូមិ ឃុំ

ស្រុក តំបន់ ខ្ញុំត

១០ - បច្ចុប្បន្ន នៅ

១១ - បានកូនប្រុសចំនួន នាក់ បានកូនស្រីចំនួន នាក់

១២ - ទីកន្លែងឃាត់ខ្លួននៅ ១.ក្រសួងនឹងនាទី ១.១ ខ្ញុំត

១៣ - ថ្ងៃឃាត់ខ្លួន ថ្ងៃទី 24 ខែ 1 ឆ្នាំ ១៩៨៩ ម៉ោ ផ្ទះ ១ បន្ទប់ធំ ១ បន្ទប់តូច ១.

១៤ - សេចក្ដីផ្សេងៗ